65me ANNEE — No 1007 Paraît le Samedi SAMEDI 5 JUIN 1965

SISTERON-JOURNAL

Politique - Littéraire - Sportif - Commercial et d'Annonces Judiciaires

Administration - Rédaction
25, Rue Droite, SISTERON (B.-A.)
Téléphone 1.48
Directeur : Marcel LIEUTIER

Tarif des Annonces :
Annonces Légales : 1 fr. 20 la ligne ;
Autres Annonces : on traite à forfait

Pour la publicité extra-régionale
AGENCE CHIMOT
3, Rue d'Amboise, PARIS (2me)

Le numéro : 0 fr 15
Abonnement : 1 an : 7 frs 50
C. C. P. PASCAL-LIEUTIER
156-36 Marseille

Vedettes Provençales

par José MIRVAL

Yves Montand est enfant de Provence. En 1938, il débutait au café concert en imitant Trenet et Fernandel ; il se produisit ensuite à l'Alcazar de Marseille où il chantait « Dans les plaines du Far-West ». Tout comme sa chanson, Yves Montand a fait le tour du monde. On sait qu'il a épousé la vedette de l'écran et de la scène Simone Signoret.

En juillet 1964, se déroula à Sapa (Belgique) le Festival de la Chanson Française. Y participaient notamment les Marseillaises Dany Leclerc et Martine Cerdan.

La speakerine de la T.V. Anne-Marie Peysson passa toute son enfance à Marseille ; elle fit ses études au lycée Mont-Grand. Comme speakerine, elle inaugura, en 1954, la station Marseille. En 1958, elle « montait » à Paris. On sait qu'elle a épousé Jean Falloux.

Michèle Arnaud, fille d'un officier de marine, naquit à Toulon. Elle suit les cours des Dames de St-Maur. Vers 15 ans, elle va vivre à Cherbourg, puis va faire son Droit à Paris ainsi que les Sciences Po ; elle passe deux certificats de licences en philosophie. Elle rencontre Léo Ferré, chante à la radio, puis vers les cabarets dont celui appelé « Mylord l'Arsouille ». En 1959, elle passe à l'Olympia, de Paris, en vedette américaine et, à Bobino, en vedette. En 1960, elle est découverte par la T.V.. En 1962, la première liaison intercontinentale de mondovision par le satellite Telstar se fait avec une de ses chansons. En 1963, elle participe aux émissions de T.V. « Les raisins verts » de J.-C. Averty.

Michèle Mercier (1 m. 66, 52 kg) est Niçoise. A 22 ans, elle est la vedette du film « Angélique, marquise des Anges » film de Bernard Norderie qui en 1964 et 1965 connaît de grands succés à l'écran. Elle avait tourné précédemment : « Retour de Manivelles », « Symphonie pour un massacre », « L'ainé des Ferchaux » et, en Italie, « Haute-Interférence ». A Hollywood, elle tourna « A Global Affair » avec Hope et, en Angleterre, « Smuggler's Boy ».

Louis Jourdan (de son vrai nom : L. Gendre) naquit à Marseille le 19 juin 1919. On l'a apprécié dans de nombreux films, dont notamment : « L'Arlésienne » (1942), « Madame Bovary », « Gigi », « Can-Can », « Le Comte de Monte-Cristo », « Mathias Sandorf », etc...

Bernadette Lafont est née à Nîmes le 28 octobre 1938. Elle suit des cours de danse à l'Opéra de Nîmes. Parmi ses films, rappelons « Le Beau Serge », « Tire au flan », « Un clair de lune à Maubeuge »...

Lisette Lanvin est née à Grasse le 3 septembre 1913. Le théâtre et le cinéma se sont partagés son activité. Parmi ses films : « La Chauve-Souris », « Une femme au volant », « Arènes joyeuses », « Nitchevo », « Les Perles de la Couronne », « Les rois du sport », « Remontons les Champs-Elysées ».

René Lefèvre est Niçois (né le 6 mars 1898). Auteur de romans, tels « Les musiciens du ciel » et « Le train du Far-West » ainsi que d'un recueil de souvenirs « Le film de ma vie ». Il est un grand artiste de la scène : « Knock », « Monsieur le Trouhadec saisi par la débauche », « L'année du bac », etc... et de l'écran. Citons entre autres : « Knock », « Le mariage de Mlle Beulemans », « Ces dames aux chapeaux verts », « Le chemin du paradis », « Jean de la lune », « Le million », « Le crime de Monsieur Lange », « Le bataillon du ciel », etc...

Dominique Lion est également Niçoise ; elle y vit le jour le 13 octobre 1941. Elle fut élève au Conservatoire de Nice. Au cinéma, on la vit notamment dans « La Fayette », « Le Comte de Monte-Cristo » et « Rencontre ».

Mag-Avril (de son vrai nom Marguerite Perrée-Sauvan) naquît à Marseille le 9 mars 1899. Au théâtre, elle connut de beaux succès notamment dans « Occupe-toi d'Amélie » et « La seconde nuit de noces » ; au cinéma, « Le secret de Mayerling », « Lady Paname », « L'ingénue libertine », « Le gang des tractions arrières », « Agence matrimoniale », « Le Printemps, l'Automne et l'Amour », « Les Misérables », « Le Chômeur de Clochemerle », etg...

Suzet Maïs est arlésienne (31 janvier 1907). Nombreuses interprétations théâtrales, et au cinéma, notamment : « Paris la nuit », « Jean de la lune », « Claudine à l'école », « Noix de Coco », « Le Comte de Monte-Cristo », « Noix de coco », etc...

Quant à Christian Marquand, il est natif de Marseille. Au cinéma, « La belle et la bête », « Quai des orfèvres », « Et Dieu créa la femme », « Sergent X », etc...

Le fameux chansonnier Jean Marsac (de son vrai nom Henri Delanglade) est Marseillais (6-7-1894). Il en est de même de Milly Mathis (8-9-1901) qui, entre autres films, en a joué de nombreux se situant en Provence : « Un soir à Marseille », « Maurin des Maures », « Tartarin de Tarascon », « La fille du puisatier », « Au pays du soleil », « Manon des sources », « Trois de la Marine ».

Roberto Benzi, né le 12 décembre 1937, à Marseille, est le fils d'un professeur de musique italien qui lui fait commencer solfège et piano à 4 ans. Si, tout jeune, il s'amuse à conduire des orchestres imaginaires, il en dirige, dès l'âge de 11 ans, un véritable orchestre à Bayonne et ensuite les fameux Concerts Colonne et celui de la Société des Concerts du Conservatoire de Paris. André Cluytens s'occupe ensuite à perfectionner les connaissances de Roberto Benzi. Entre 11 et 14 ans, Benzi poursuit sa carrière dans l'Europe entière. A 14 ans, il entre au collège à Franconville (près de Paris). Après ses bachots, Benzi même de front études littéraires et carrière. Engagé par A.-M. Julien, Roberto Benzi dirige « Carmen » à l'Opéra — première : le 10 novembre 1959, en présence de Charles de Gaulle, Président de la République — qui est donné avec le concours de Jane Rhodes, Robert Massart, Albert Lance, Andréa Guiot, prestigieux interprètes se mouvant selon la remarquable mise en scène de Raymond Rouleau et les décors de Nobili.

Le violoncelliste Maurice Gendron naquit à Nice, le 26 décembre 1920. Pablo Casals, le Maître des Maîtres, le tient en si profonde estime qu'il a accepté de diriger l'orchestre des Concerts Lamoureux, de Paris, lorsque Gendron enregistra les « Concertos pour violoncelle et orchestre » de Haydn et Boccherini.

José MIRVAL.

AUTO-ECOLE LATIL

Place de la République — SISTERON — Tél. 2.47

Met à votre disposition :

R 8 — 2 CV — Dauphine — Simca 1000 et 1300 — Camion

Cours de Code tous les mercredi soir à 19 heures

Les Fêtes de Pentecôte

MUSIQUE

Les Touristes des Alpes et la Musique Municipale de Manosque, apporteront ce soir la légendaire Retraite aux Flambeaux. Ce défilé a toujours plu aux Sisteronnais et a l'honneur d'offrir la première manifestation de la fête patronale.

Après ce défilé, à la rue de Provence, un grand concert aura lieu avec le concours de ces deux sympathiques Musiques.

Programme du concert :

1. Marche des apprentis-marins (J. Fangoul) — 2. La belle époque, fantaisie (F. Poppy) — 3. Salut au 85e (E. Petit) — 4. L'or et l'argent (F. Lehars) — 5. Marche des enfants de troupe, défilé (d'Armand Tournel).

LES JEUX

En ce Dimanche de Pentecôte, à Sisteron, les tout-petits et les plus grands, ne seront pas oubliés. En effet, sur la Place de la Mairie (ancien Cours Paul Arène) l'animateur Claude André s'adressera à tous dans des jeux les plus divers et les plus drôles.

Vers 10 heures, après un rassemblement, le départ à toutes ces diverses manifestations sera donné. La course en sac, le jeu de la cruche, le concours de chant, les courses à pied, les sauts, etc., seront primés très largement puisque le Comité des Fêtes a mis pour tous ces jeux la somme de 400 francs. C'est dire que toute la belle jeunesse sera au rendez-vous, sans oublier un public toujours présent à ces sortes de distractions.

TORO-BALL
COURSE A LA COCARDE

Toro ball, Course à la cocarde, le Caballero Fidani, les gardians, tout cela vous le verrez en venant assister à la manifestation du dimanche de Pentecôte, au stade municipal, avec la Manade Ricard, à 15 heures, à Sisteron.

Cette manifestation de rire, de la joie, du mouvement, sera suivie par petits et grands dans les arènes aménagées pour la circonstance.

Du rire et du mouvement, il y en aura avec le match de Toro-ball (match de football) entre les équipes de Manosque et de Sisteron, avec, comme arbitre, un superbe Toro de Camargue. Pas une goutte de sang, mais du rire, rien que du rire, toujours du rire.

De la joie avec la course de cocarde qui sera disputée avec nombreux prix. Tous les jeunes peuvent participer à cette course, et avec de l'adresse, de l'agilité et du courage, le public ne peut qu'enregistrer du fou rire.

Le Caballero Fidani, de réputation très grande dans la France fera la démonstration équestre et jouera avec le Toro dans des mouvements nombreux et intelligents.

Voilà une manifestation qui attirera sur le stade municipal un public avide de saine distraction pour passer deux heures de rire et de fou rire.

Dimanche donc à 15 heures, tous au stade municipal.

BALL-TRAP SISTERONNAIS

Le lundi de Pentecôte 7 juin 1965, à partir de 8 h. 30, au terrain du Plan des Tines, le Ball-Trap Sisteronnais, avec le concours du Comité des Fêtes, fera disputer son grand concours annuel de Pentecôte, doté de 1.300 F. de prix.

Cette journée de tir aux pigeons sera suivie par un public nombreux et les intéressés seront en grand nombre. A cette manifestation, deux concours sont prévus, tout d'abord le tir toutes catégories, avec les prix suivants :

1er prix : 1 jambon de pays.	120 F
2e prix : 1 carabine 9 m/m. .	90 F
3e prix : 1 pièce de 20 F. or. 1 pièce de 10 F. or.	80 F
4e prix : 1 pièce de 20 F or + 20 F. . . .	70 F
5e prix : 1 pièce de 20 F or + 10 F. . . .	60 F
6e prix : 1 pièce de 10 F. or + 10 F. . . .	45 F
7e prix : 1 pièce de 10 F. or + 5 F.	40 F
8e prix : 1 pièce de 10 F. or.	35 F
9e prix : 1 pièce de 10 F. or.	35 F
10e prix : 1 pièce de 10 F. or.	35 F

Et ensuite le concours pour tireurs locaux avec comme prix :

1er prix : 1 jambon de pays.	120 F
2e prix : 1 carabine 9 m/m. .	90 F
3e prix : 1 pièce de 20 F. or. 1 pièce de 10 F. or.	80 F
4e prix : 1 pièce de 20 F or + 20 F. . . .	70 F
5e prix : 1 pièce de 20 F or + 10 F. . . .	60 F
6e prix : 1 pièce de 10 F. or + 10 F. . . .	45 F
7e prix : 1 pièce de 10 F. or + 5 F.	40 F
8e prix : 1 pièce de 10 F. or.	35 F
9e prix : 1 pièce de 10 F. or.	35 F
10e prix : 1 pièce de 10 F. or.	35 F
11e prix : 20 F.	20 F
12e prix : 20 F.	20 F
13e prix : 20 F.	20 F
14e prix : 20 F.	20 F
15e prix : 20 F.	20 F

Le Ball-Trap Sisteronnais se réserve le droit de modifier les prix s'il le juge utile. Cette manifestation attirera en ce lundi de Pentecôte tous les meilleurs fusils de la région.

TOURNOI DE SIXTE

Le lundi de Pentecôte, journée sportive, puisque sur le stade municipal, sous l'organisation du Sisteron-Vélo, le tournoi de sixte, toute la journée donnera d'agréables matches de football.

A côté des excellentes équipes régionales comme Laragne, Gap, Veynes, Manosque, Sainte-Tulle, le public aura le plaisir de voir évoluer les équipes premières de Montélimar, Istres, Biver, Brignoles, Grenoble, Nice, Gardanne et Hyères, des équipes d'excellente renommée. Un tournoi de sixte grandiose, une journée importante de football dans un cadre agréable.

LE FEU D'ARTIFICE

Depuis bien longtemps, on a parlé de tirer le feu d'artifice dans le cadre grandiose de la Citadelle.

Lundi de Pentecôte, à 21 h. 30, une nouvelle expérience va être tentée et l'artificier local, Louis Siard, sera à son poste et présentera à un public toujours de plus en plus nombreux, ce déploiement de couleurs, dans un grand spectacle pyrotechnique.

Les cascatelles, les cascades à plumets, les fontaines, accompagnées d'un combat de bombes, suivies d'un embrasement de la Citadelle, tout cela tiré de la troisième terrasse, apportera un spectacle supplémentaire aux Fêtes de Pentecôte.

LES BOULES

La Boule Sisteronnaise prêtera son organisation dans les concours de boules à pétanque et mixte.

Les amateurs des deux sexes trouveront dans ces deux manifestations de la distraction et seront dotés de prix importants, de quoi satisfaire les plus difficiles.

Les inscriptions sont reçues soit à La Potinière, soit au Café de Provence.

LES BALS

Avec les Fêtes de Pentecôte, la jeunesse Sisteronnaise et des environs trouvera sa distraction favorite : le Bal.

En effet, ce soir samedi, à la rue Saunerie, l'Allégria-Jazz donnera la première soirée dansante de plein air.

Le dimanche et le lundi, l'ensemble Pierre Monti animera ces deux bals dans une extraordinaire ambiance de fête rue de Provence et square Paul Arène.

Et dimanche prochain, en matinée et soirée, rue Saunerie, l'Allégria-Jazz fera la clôture.

PENTECOTE ET LES ENFANTS

Les enfants n'ont pas été oubliés dans le cadre des manifestations nombreuses et pleines d'intérêt qui nous sont proposées pour les Fêtes de la Pentecôte.

Les jeunes gens de tous âges sont, en effet, conviés à venir, le dimanche matin 6 juin participer en masse aux compétitions amicales qui se dérouleront de 10 à 12 heures, Square de l'Hôtel de Ville.

Humoristiques, intellectuels et sportifs, ces concours seront richement dotés puisque, pour l'ensemble des épreuves, les vainqueurs se partageront la coquette somme de 400 F.

Réitérant notre invitation à toute la jeunesse, nous ne pouvons que recommander aux parents et au public de venir, en nombre, assister à un spectacle qui les amusera autant si ce n'est plus que les acteurs eux-mêmes, et qui, certainement, fera date dans les annales des Jeux d'Enfants organisés jusqu'à ce jour.

C. ANDRE.

Bientôt les Communions...

Une SEULE ADRESSE pour vous plaire et vous satisfaire :

« LA MAISON DU CADEAU »

13, RUE DE PROVENCE — SISTERON — Téléphone 95

Le GOUT à la portée de votre BOURSE

Dans un **quartier calme et résidentiel**
les constructeurs de la **Résidence " LES ROMARINS "**
avec le bénéfice d'une longue expérience édifient pour vous
un **immeuble de grand confort**

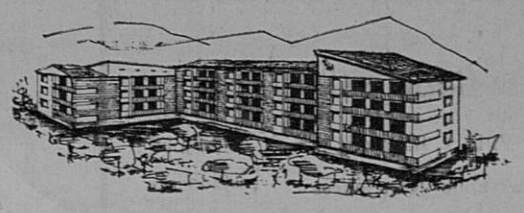

réalisation de bon goût
exécution soignée
insonorisation parfaite

Primes à la Construction & Prêts du Crédit Foncier

Renseignements : JAME, Les Plantiers - Tél. 4.17 Notaire : Me BAYLE

© VILLE DE SISTERON

Agence
« L'ABEILLE »
FONDÉE EN 1930
Assurances de toute nature
Crédits Auto
Alphonse ALIBERT
ASSUREUR - CONSEIL
11, RUE DE PROVENCE Tél. 80

RETENEZ BIEN
CETTE ADRESSE :
Au confort de l'enfant
4, rue Mercerie — SISTERON
informe son aimable clientèle qu'elle trouvera un grand choix dans la LAYETTE, VETEMENTS D'ENFANTS, ainsi que dans son rayon de VETEMENTS DE MATERNITE.
Le meilleur accueil vous est réservé.

CABINET IMMOBILIER
DES PLANTIERS
JAME Louis
Impasse des Tilleuls
Les Plantiers — SISTERON
Téléphone 4.17
Toutes Transactions
Commerces
Propriétés Rurales - Terrains
Villas - Maisons - Appartements
Toutes estimations
Fiscalité immobilière

UNE FAMILLE D'OPTICIENS
L'Opticien de votre famille
MALACRIDA
24, Rue Droite — SISTERON
Marseille - Toulon - Sisteron

TOUT « L'ART FLORAL »
Plantes Vertes et Fleuries
Jarres Provençales
Vases Fantaisie
chez Charlotte
FLEURISTE
Rue Chapusie
SISTERON (B.-A.)
TEL 1-87
C. P. 71-79-77
MEMBRE
TRANSFLOR

cadeaux précieux
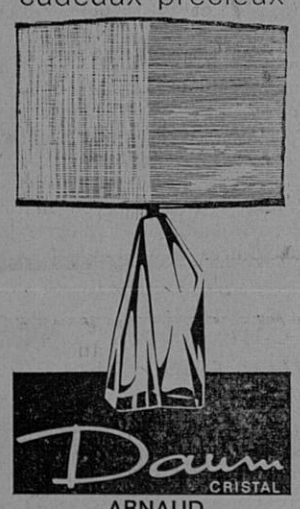

ARNAUD
" Le Coffret "
Rue Droite
SISTERON

CAMAU
DIGNE SISTERON SAINT-AUBAN
Opticien diplômé
Gérante diplômée
12, Avenue des Arcades, 12

CERTIFICAT D'ETUDES PRIMAIRES A SISTERON

Mardi de cette semaine a eu lieu à l'école des filles, pour la région Sisteronnaise, l'examen du Certificat d'Etudes Primaires.

Sous la présidence de M. l'Inspecteur primaire, cet examen s'est déroulé sans incident et les résultats obtenus sont satisfaisants. Des félicitations aux élèves ainsi qu'à leurs dévoués professeurs.

Voici les résultats :

Filles :

Armand Bernadette ; Alberge Yvette ; Barton Huguette ; Beyssier Paulette ; Bibeud Martine ; Blanc Annick ; Blanc Geneviève ; Cadenel Martine ; Catala Claudette ; Chabaud Sylvette ; Chevaly Solange ; Clavel Nicole ; Cocquelet Viviane ; Conil Claudine ; Dessaud Arlette ; Dupeyre Françoise ; Heydoux Huguette ; Garnero Jacqueline ; Gaubert Danièle ; Genevey Ginette ; Goglio Martine ; Lions Jocelyne ; Lombardo Joséphine ; Martel Chantal, 1re du canton de Sisteron, élève du Lycée Paul Arène ; Peisselon Danièle ; Put Evelyne ; Reynaud Michèle ; Reynier Mauricette ; Reymond Monique ; Rivoira Nelly ; Schram Francine ; Sacz Joëlle ; Sarlin Bernadette ; Toppan Danièle ; Tron Michèle ; Turcan Evelyne ; Varon Antonia.

Garçons :

Antoine Bernard, 1er garçon du canton de Sisteron, élève du Lycée Paul Arène ; Aubert André ; Ayasse Jean-Paul ; Battalier Alain ; Bouchet Gérard ; Bouchet Norbert ; Caponi Claude ; Casanova Jean-Marie ; Chauvin Patrice ; Chaix Christian ; Chudzick Christian ; Derbez Alain ; Gallego Yves ; Gilly René ; Humbert Pierre ; Jodar Raymond ; Long André ; Oddou Jean-François ; Oswald Gérard ; Plauche Francis ; Robin Jean ; Sarte Christian ; Turcan Paul.

NECROLOGIE

Nous apprenons que M. Denis Rostagne, Président Départemental des Combattants Volontaires de la Résistance, Commandeur de la Légion d'Honneur, était décédé à Forcalquier, à l'âge de 71 ans.

M. Denis Rostagne, grand mutilé de la guerre 14-18 a été pendant de longues années secrétaire à la Sous-préfecture de Sisteron.

Lors de la dernière guerre, il faisait partie de l'Armée Secrète (A.S.) et appartenait aux Forces Françaises de l'Intérieur.

Ses obsèques ont eu lieu avec le concours d'une très nombreuse assistance.

A ses enfants, nos sincères condoléances.

MUTUALITE

Satisfaits des conditions d'admission et de l'importance des risques garantis par la Mutuelle Générale des Travailleurs des Basses-Alpes, les employés municipaux de Sisteron et Ste-Tulle, membres de cette Société depuis sa fondation, ont décidé de créer une section Mutualiste Départementale des Employés Municipaux, affiliée à la Mutuelle Générale des Travailleurs des Basses-Alpes.

Cette Section prendra effet à la date du 1er juillet 1965, aura son siège place de la République à Sisteron.

Des circulaires sont transmises ce jour dans les principales mairies où les intéressés pourront les consulter.

Il est très souhaitable que cette heureuse initiative soit suivie par les travailleurs du secteur privé.

Toutefois, en attendant la création de Sections Mutualistes d'Entreprises, nous rappelons que chacun a la faculté d'adhérer individuellement, il suffit pour cela d'être Assuré Social et être âgé de moins de 65 ans.

Pour tous renseignements, s'adresser à la Mutuelle Générale des Travailleurs des Basses-Alpes, place de la République à Sisteron, en joignant un timbre pour la réponse ; ou bien se présenter aux permanences tenues à la même adresse chaque mercredi de 10 à 11 heures et samedi de 15 à 19 heures, et pour la région de Manosque, aux permanences tenues chaque samedi de 18 à 19 h. 30, à la mairie, salle des permanences, entrée passage des Greniers.

CONSEIL MUNICIPAL

Le Conseil Municipal de notre cité, réuni sous la présidence de M. Elie Fauque, Maire et Conseiller Général, assisté de MM. Maffren Daniel et Tron Léon, adjoints, a eu lieu vendredi dernier dans la salle des délibérations de la mairie. Tous les Conseillers sont présents.

M. le Maire donne le compte-rendu de la précédente séance ; M. Léon Tron est désigné secrétaire de séance.

Après la construction du futur lycée, de la retenue d'eau et des bâtiments H.L.M., voici un programme important qui va se discuter. En effet, c'est la discussion du projet d'assainissement en eau potable et l'évacuation des mauvaises eaux.

La Commission des Travaux et des Finances ont déjà discuté sur ce projet. Aujourd'hui, c'est à l'Assemblée de connaître ces travaux. M. Feid, directeur technique de la ville, apporte aux Conseillers, avec le projet, les indications nécessaires. Les quartiers du Gand et des Plantiers doivent être alimentés en eau potable. Une solution est donnée, il reste cependant à réaliser ce projet.

— Un accord de principe est donné pour la réalisation du projet de la création du jardin public sous l'Hôtel de Ville, sujet présenté par M. Maffren.

— M. Fauque demande à l'Assemblée de vouloir bien donner son appui financier à la construction d'un groupe scolaire aux Plantiers.

— L'Assemblée demande l'achat de compteurs d'eau. C'est une dépense urgente car il en manque environ cinq cents en ville.

— Le Conseil approuve l'achat pour la subdivision des sapeurs pompiers d'un appareil de réanimation. Le Dr André demande l'achat de cet appareil faisant aspiration et insuflation.

M. Thélène fait remarquer qu'une commune a reçu « gratuitement » un même appareil.

— M. Rolland demande l'achat d'un appareillage complet d'homme-grenouille.

— M. le Maire fait connaître qu'il vient de recevoir une lettre d'un avocat, représentant les Etablissements Figuière, vins et spiritueux, demandant une indemnité en compensation de son éviction d'un entrepôt situé rue des Ecoles.

— La Municipalité est d'accord pour l'achat d'un appareil incinérateur pour l'abattoir. On mettra cet achat au concours. Il faut cependant prévoir une dépense de l'ordre de 150.000 francs.

— Le sens unique revient devant le Conseil Municipal. M. le Maire donne un apaisement aux commerçants des rues Droite et Saunerie. C'est un essai d'un mois et certainement dans quelques jours, le côté pair-impair sera maintenu et la libre circulation va revenir, mais la zone bleue sera strictement observée.

C'est M. Yves Rolland qui prend la parole et demande à ses collègues de supprimer le sens interdit. M. Raoul Bouchet intervient dans ce débat et demande à tous les commerçants une bonne compréhension et estime que la Municipalité a toujours défendu le commerce local. Egalement M. Henri Rolland estime qu'il faut trouver la solution afin de satisfaire commercants et pouvoirs publics.

— La vente des cartes postales de la Citadelle, à l'intérieur de ce monument, chagrine quelque peu. On essayera de concilier.

— Il est question des carcasses des voitures qui se trouvent sur le cours Melchior-Donnet. Ces restes d'autos ne sont à personne, ou tout au moins on ne connaît pas les propriétaires.

La Municipalité fera procéder au nettoyage.

— côté de la tour, sur le chemin d'entrée de la Citadelle, un mur, victime du bombardement s'écroule, occasionnant de gros dégâts à la route. Les services intéressés ne reconnaissent pas ce sinistre, pas dans le périmètre de la reconstruction. La Municipalité va s'intéresser à cette réparation.

— Quelques petites questions sans importance pour la bonne marche des affaires municipales et la séance est levée à minuit-et-demi.

*

Hors séance, M. Raoul Bouchet demande à ses collègues municipaux de voter la motion pour la cessation de la guerre au Viet-Nam.

DONS pour le SOU DES ECOLES

A l'occasion de la naissance de leur fils Alain, M. Colomb, gendarme à Sisteron et Mme Colomb, institutrice, ont versé la somme de 50 francs à la Société du Sou des Ecoles Laïques.

Nos meilleurs vœux au bébé et nos plus vifs remerciements aux parents.

*

La Société du Sou des Ecoles Laïques adresse ses remerciements et ses meilleurs vœux de bonheur aux nouveaux époux Decaroli Yvan et Ravel Françoise qui, à l'occasion de leur mariage ont fait don de 20 francs à cette Société.

*

En reconnaissance d'un service rendu, il a été versé par un anonyme la somme de 20 francs.

La Société du Sou des Ecoles Laïques lui adresse ses chaleureux remerciements.

FEDERATION DES BOUILLEURS DE CRU DU CENTRE

En vue de constituer leurs syndicats de défense pour obtenir le retour à la liberté d'avant 1953, les récoltants bouilleurs de cru se réuniront à Lurs, le 12 juin 1965 à 21 heures, salle communale des fêtes, sous la présidence de M. Bourgue Paul, bouilleur.

Dites-le autour de vous.

Machines à Coudre
BORLETTI
ELECTRO-MENAGER
NEUF ET OCCASION
33, rue Saunerie, 33
SISTERON

ANCIENS COMBATTANTS P. G.

Les Anciens Combattants Prisonniers de Guerre se sont réunis vendredi dernier sous la présidence de M. Charvet. A la suite de cette assemblée, il a été décidé d'envoyer une délégation au Congrès départemental des Anciens Combattants Prisonniers de Guerre qui se tiendra à Riez le dimanche 13 juin.

Il a été fixé la date de la sortie annuelle de l'Association et le lieu de cette promenade.

SCHNEIDER
RADIO TELEVISION
c'est toujours le meilleur
Superbe cadeau à tout acheteur
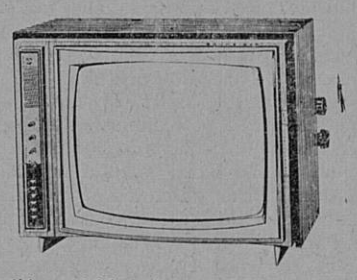
Modèles 1965 prix sans concurrence
Grand Ecran 161.500 F + T.L.
Entièrement équipé 2me chaîne
Reprise des anciens modèles
Téléviseurs d'occasion
Prix très avantageux
RICHAUD Georges
Technicien Diplomé E. T. N.
Av. P. Arène - SISTERON - Tél 3.62
Facilité de Paiement — Vente à Crédit
Service après vente assuré

VOITURES ABANDONNEES

Le dernier Conseil a eu à connaître du fait que nombre de propriétaires ont abandonné leur véhicule automobile dans divers parkings de la ville. Certains de ces véhicules sont de véritables carcasses qui non seulement manquent d'esthétique, mais encore sont une gêne.

Les propriétaires de ces voitures ou carcasses sont avisés qu'ils ont 48 heures pour retirer ces épaves des lieux où elles sont abandonnées, faute de quoi ce travail sera effectué par la municipalité à la charge et entière responsabilité des propriétaires.

Agence de Haute-Provence
Jean-Charles RICHAUD
Assurances toutes branches
Villa « Bagatelle »
Avenue Jean-Jaurès
Crédit Automobile Matériels
SISTERON — Tél. 2.25
Toutes Transactions Immobilières et Commerciales

Souvent imité... Jamais égalé...
ISODECOR
la seule peinture
ISOLANTE et DECORATIVE
SUPER BLANCHE
NON JAUNISSANTE
mais EXIGEZ la MARQUE
En vente :
DROGUERIE Paul BERNARD
SISTERON

VELOSOLEX

la bicyclette
qui roule toute seule
SISTERON : Garage BUES
LARAGNE : Louis MIGNOT
SAINT-AUBAN : Roger PERRIN

Peugeot
Avenue Jean-Jaurès
Tél. 44 — SISTERON
BERLIET - MASSEY FERGUSON
Neuf - Occasions - Reprise - Crédit
STATION MOBIL

Claude ANDRÉ
« Financier-Assureur-Conseil »
AGENCE GENERALE
« LA FEDERATION CONTINENTALE »
ET
« LA NORDSTERN »
Décès, Vie, Maladie, Retraite, Incendie, Automobile, Divers, Placements Financiers, Crédits.
Reçoit le matin et sur rendez-vous.
Télé : 2-14
Bloc A 2
Av. P.-Arène
SISTERON
(B.-Alpes)

Pêcheurs...
Pour vôtre matériel de pêche
une bonne adresse
chez
Marcel SILVY
Les Arcades — SISTERON
Articles Silvy
Poissons pris.

AGIM
R. DE LAMARE
« Le Belvédère »
CHATEAU-ARNOUX (B.-A.)
Tél. 173
Toutes
Transactions
Immobilières

TOUTE L'ANNEE
L'ESCAPADE
vous offre dans un joli cadre
une excellente cuisine
aux meilleurs prix
NOYERS-SUR-JABRON
Tél. 7
Sur commande seulement.

AGENCE DU CENTRE
Mme CHABERT
18, Rue Droite — SISTERON
Tél. 2.86
Toutes Transactions
Immobilières Commerciales
Industrielles

© VILLE DE SISTERON

RICHAUD Georges Technicien Diplômé
Avenue Paul Arène SISTERON Tél. 362
Le plus grand choix de Réfrigérateurs de la région

FRIMATIC
FRIGECO
FLANDRIA
Modèle bois, cuve émaillée
Vente à crédit
Prêts Allocations Familiales
Location — Occasion
Service après vente

" Marie-Corinne "
Place Paul Arène
SISTERON

Toute la Maroquinerie
Luxe et Fantaisie
Box — Veau vernis —
Porc — Jock —
Parapluies

Gants E. Perrin
Bijouterie fantaisie
Produits de soins
Jeanne Gatineau

POISSONNERIE DES ARCADES
Tél. 273
SISTERON
Coquillages Ecrevisses Langoustes
Truites vivantes Poisson congelé
La fraîcheur de la Mer au pied de la Citadelle

Toute la Literie
SOMMIERS — MATELAS
CHAISES — FAUTEUILS — DIVANS — CANAPES
NEUF REPARATION
DE L'ARTISAN AU CLIENT
— SANS INTERMEDIAIRE —
MALATRAY Jean
Rue Mercerie — SISTERON

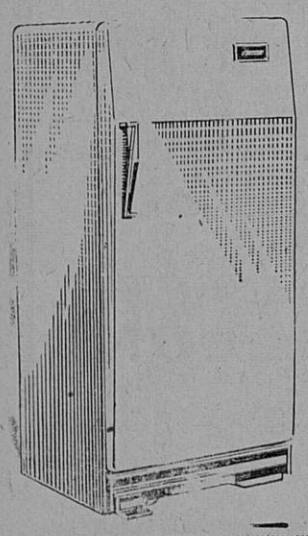

ELECTRICITE GENERALE
ELECTRO-MENAGER
LUSTRERIE
CHAUFFAGE MAZOUT
Travail soigné
Crédit très important
sur tous appareils
Henri ROLLAND
Installateur
23, Rue Saunerie
Tél. 3.42 — SISTERON

Charbons toutes provenances
POUR VOTRE PROVISION
PROFITEZ DES PRIX D'ETE
passez vos commandes dès maintenant
en vous adressant à
E. JOUVE
Avenue de la Libération, SISTERON — Tél 43
MAZOUT
Livraison à domicile toute quantité par Volucompteur et à la Pompe
Dépositaire SHELL pour la région

votre linge mérite une
VEDETTE

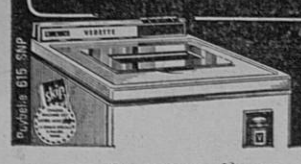

DIFFUSION 5 1319 F
PROMOTION 5 1469 F
220 V. DÉPART USINE T.L.
En vente chez :
Albert LATIL
Télévision
Rue Droite — SISTERON

Grand Bazar Parisien
17, Rue Droite — SISTERON — Tél. 53
ENTREE LIBRE

LA FETE DES MERES

La Fête des Mères s'est déroulée, dimanche dernier à la Citadelle, avec un excellent programme, sous la direction des responsables de « La Famille Sisteronnaise ».

M. Léon Tron, adjoint, représentant la municipalité, devait saluer toutes les mamans et leur souhaiter « Bonne Fête ».

M. Alessio, de la Famille Sisteronnaise, présentait le programme fait de chants, de musique, de poésie et de saynètes.

Le lâcher de ballons devait terminer cette jolie fête, après un goûter gratuit à tous les enfants.

QUADRILLE SISTERONNAIS

Le Quadrille Sisteronnais, accompagné par sa Fanfare du Boumas sera le dimanche 13 juin dans la région parisienne. Ce groupe Folklorique Sisteronnais participera à la Foire Commerciale de Drancy.

Le lundi 14, il se produira à Paris.

La Haute-Provence sera donc représentée avec le Quadrille Sisteronnais et le groupe Osco Manosco.

Nous croyons savoir que M. le Maire de Sisteron les accompagnera.

Nous devons leur souhaiter beaucoup de succès pour une excellente propagande de notre région.

DECORATION

La Médaille d'Honneur des P.T.T. a été attribuée à M. Jules Moullet, facteur retraité.

Cette juste attribution récompense les mérites du décoré, auquel nous adressons nos félicitations.

DE GARDE

Dimanche 6 juin 1965

Docteur Piques, place Docteur Robert — Téléphone : 0.14.

Pharmacie Bœuf, place de la République — Téléphone : 0.19.

Lundi 7 juin 1965

Docteur Piques, place Docteur Robert — Téléphone : 0.14.

Pharmacie Bœuf, place de la République — Téléphone : 0.19.

Boulangerie Mourey, rue Mercerie.

Boulangerie Bernaudon, rue Droite.

BONS DE CARBURANT DETAXE

Les intéressés sont informés que bons de carburant détaxé sont à leur disposition au secrétariat de la mairie.

CONVOCATIONS

Les personnes dont les noms suivent sont invitées à se présenter au secrétariat de la mairie : MM. Messaadi, ép. Messaadi ; Petiot, ép. Kirsner Cécile; Castel Michel; De San Bartolomé Jean-Pierre ; Serret Bernard ; Ménardo Jacques ; Navarro Jacques ; Lao-Diaz José ; Allinéi Thérèse ; Aude France ; Bellec Fernande ; Catala Marcel ; Chaud Marie-Louise ; Cohen Esther ; Coudoulet Claudette ; Coudoulet Marcel ; Gassend Marinette ; Julien Arlette ; Julien Jean ; Lieutier Paul ; Martin Marie-Claire ; Parraud Huguette ; Reymond Aimée ; Ricard Michel ; Sentenac Paule ; Sorin Rose ; Vollaire Pierre ; Sœur Vintro Joséphine.

SERVICE DES EAUX

Il est rappelé aux usagers qu'ils doivent dégager l'accès de leur compteur d'eau. Les réclamations seront reçues au secrétariat de la mairie jusqu'au 30 juin dernier délai. MM. les propriétaires sont informés qu'ils doivent signaler au service des eaux tout changement de locataire.

FETES DE PENTECOTE

Nous apprenons de source autorisée que la salle de l'Alcazar serait ouverte aux bals publics au cas où le mauvais temps empêcherait leur tenue aux lieux et places prévues.

VARIETES-CINEMA

Samedi en soirée, dimanche en matinée et en soirée, un grand film en scope et en Eastmancolor avec :

Ed. Fury, Claudia Mory, etc...

URSUS DANS LA TERRE DE FEU

*

Lundi de Pentecôte, changement de programme : en matinée et en soirée, un film de cape et d'épée avec :

Tamara Lees, Livio Lorenzon, Gaby Farinon, etc...

En scope et en Eastmancolor

« L'EPEE DU CHATIMENT »

*

Mercredi et jeudi en soirée

« LES BIJOUX DU PHARAON »

NECROLOGIE

Lundi matin ont eu lieu les obsèques de Mme Marceline Bertrand, née Jean, décédée en son domicile rue Saunerie, à l'âge de 65 ans.

A M. Elie Bertrand et à tous ses enfants, nos condoléances.

*

Egalement lundi, ont eu lieu les obsèques de M. Léon Braisaz, décédé à l'âge de 65 ans, père de Mme et M. Marius Gabert, commerçants, cours Melchior Donnet.

A toute la famille, nos condoléances.

ESSAI DE VOL

Dans la nuit de mercredi à jeudi, on a essayé de voler aux abattoirs.

En effet, la porte du bureau du préposé a été enfoncée mais rien n'a été volé, pour une bonne cause, aucune somme d'argent n'est déposée. Cependant, la gendarmerie enquête.

VACANCIERS DU 3me AGE

Comme les années précédentes, un séjour de 21 jours à Eaux-Chaudes, dans les Basses-Pyrénées, est prévu pour les retraités artisans, commerçants, agriculteurs, Sécurité sociale.

Ceux qui désirent y participer sont priés de se faire inscrire chez Mme Régis Arnaud, institutrice retraitée, rue Droite, Sisteron, qui leur fournira tous les renseignements utiles.

Petites Annonces

ETUDIANT fin licence math, donnerait leçons math., phys., toutes classes. Se déplacerait. Prendre adresse journal.

Madame,
La Société de Dermopharmacie a l'honneur de vous informer qu'une Dermotechnicienne diplômée sera à votre disposition du 22 au 26 juin à la Pharmacie REY, 7, rue de Provence, SISTERON.
Conseils et soins gratuits.
Prendre rendez-vous
à la Pharmacie.

" Garage Moderne "
Route de Marseille - SISTERON
Téléphone 3.17
J. GALLÉGO
SIMCA INDUSTRIES
Réparation - Dépannage - Tôlerie - Peinture en cabine
ACHAT — VENTE — NEUF ET OCCASION

offrez-vous le froid
VEDETTE
le froid aux 6 qualités

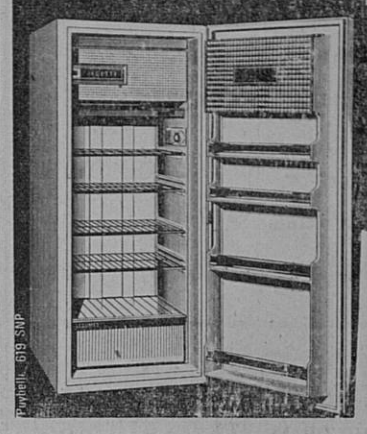

FROID RAPIDE
FROID RÉGULIER
FROID ÉCONOMIQUE
FROID ÉTAGE
FROID PROTÉGÉ
FROID CONSERVE
parfaitement
A. LATIL
Rue Droite
SISTERON
Allo : 3.36

BLIZZAND
Maison Raoul COLOMB - Sisteron

VOUS QUI REVEZ D'UN BON SOMMEIL
vous le trouverez grâce à notre grand choix de
LITS CANAPES ENSEMBLES ROTIN
LANDAUS RIDEAUX
TISSUS AMEUBLEMENT RELAX
à la LITERIE DES ARCADES — SISTERON
Paul DAVIN
Rideau Portière, le seul véritable pour les mouches.

MEUBLEZ-VOUS AUX
MEUBLES BOUISSON
SISTERON
10, Rue Saunerie
Tél. 24
SAINT-AUBAN
Place Péchiney
Tél. 62
CHOIX INCOMPARABLE
des plus beaux Mobiliers
Modernes et Rustiques
AUX MEILLEURS PRIX
VISITEZ NOS MAGASINS

SI VOUS PENSEZ AU CHAUFFAGE
AU MAZOUT
Retenez cette adresse
LE SPECIALISTE DES APPAREILS MENAGERS
Ets Francis JOURDAN
11, Avenue des Arcades, SISTERON
GRAND CHOIX D'APPAREILS EN MAGASIN

clarville
la technique des constructeurs de la 2ème chaîne

technique CSF Compagnie Générale de Télégraphie Sans Fil
en vente chez : RANUCCI, Electricité - Télévision
25, Rue Saunerie — SISTERON

© VILLE DE SISTERON

Du plus classique...

... à la plus haute fantaisie

JULIEN

votre Chausseur

à SISTERON

Le plus grand choix de la Région.

3, Rue Saunerie

RICHAUD Georges

Technicien Diplômé

Avenue Paul Arène — SISTERON — Tél. 3.62

Grand Choix de Transistors et Téléviseurs

Laboratoire de dépannage agréé

Téléviseurs SCHNEIDER, DUCRETE T-THOMSON

Machines à laver

HOOVER LINCOLN THOMSON

Réfrigérateurs

FRIGECO — FRIMATIC — FRIGIMEUBLE

Calorifères à Mazout, Cuisinières AIRFLAM

Chauffage par air chaud

Facilités de Paiement Vente à Crédit

Prêts Allocations Familiales

Auto-Ecole agréée **JUFFARD**

GARAGE MODERNE Route de Marseille

Téléphone 3.17 SISTERON

Leçons à domicile sur Simca 1000 et Dauphine

et Camion Renault 2 t. 5

Orly

Maison **VERNET**

Avenue Paul Arène

SISTERON - Tél. 81

SPECIALITE DE ROBES DE MARIEES

CHOIX CONSIDERABLE

PRIX DEFIANT

TOUTE CONCURRENCE

7 cv Ford Taunus 12 M :
Les secrets d'un fantastique "Terre-Lune"

358.000 km (la distance Terre-Lune) à 105 km/h, sur une Taunus 12 M strictement de série. Jamais une voiture n'a roulé aussi longtemps, aussi vite. Déjà championne du monde des 300000 km*, l'ingénieuse Taunus 12 M est la première traction-avant à 4 cylindres en V. 125 km/h. Très belles reprises. 7,5 litres aux 100. Tenue de route traction-avant. 5 grandes places. Coffre géant. Entretien simplifié. Et bien sûr, la légendaire robustesse Ford.

Existe aussi, en version 9 cv "TS", 1500 cm³, 135 km/h. Prix à partir de 7760 F. Crédit: premier versement 2340 F. Vite un essai chez votre concessionnaire.

* Sous réserve d'homologation par la F.I.A.

Ford

CHAYLAN — GARAGE DES ALPES

Concessionnaire Exclusif

pour les Basses-Alpes

FORCALQUIER ——— Tél. 61

ELECTRICITE GENERALE

RADIO — TELEVISION — MENAGER

A. LATIL

27, Rue Droite — SISTERON Allo 3-36.

Distributeur Exclusif des TELEVISEURS :

CONTINENTAL EDISON

LA VOIX DE SON MAITRE

RADIALVA

Machines à Laver : VEDETTE

Etude de Me Jean-Claude BUES
Notaire à SISTERON

DEUXIEME INSERTION

Suivant acte reçu par Me Jean-Claude BUES, Notaire à SISTERON, les 13 et 14 mai 1965, enregistré à SISTERON, le 20 mai 1965, Fo 38, Bordereau 117/10 ;

Monsieur Roger-Fernand SOURRIBES, commerçant, demeurant à VOLONNE, a vendu à Monsieur Louis-René FILLY, agriculteur, demeurant à ORAISON, le fonds de commerce de Droguerie, exploité à VOLONNE, Cours Jacques Paulon, connu sous le nom de « DROGUERIE » (R. C. Digne No 60 A 374) ;

Moyennant le prix de VINGT QUATRE MILLE CENT CINQUANTE FRANCS.

L'entrée en jouissance a été fixée au 14 mai 1965.

Les oppositions, s'il y a lieu, seront reçues dans les dix jours de la présente insertion, à SISTERON, en l'Etude de Me BUES, Notaire, où domicile a été élu.

Pour deuxième insertion,
Jean-Claude BUES, Notaire.

Etude de Me Gaston BAYLE,
Notaire à SISTERON

VENTE

DE FONDS DE COMMERCE

DEUXIEME INSERTION

Suivant acte reçu par Me Gaston BAYLE, Notaire à SISTERON, le 14 Mai 1965, enregistré à SISTERON le 18 Mai 1965, Fo 38, Bordereau 115/2,

Monsieur Marin Léon ARNAUD, commerçant, et Madame Hélène MATHERON, son épouse, demeurant ensemble à VOLONNE ;

Ont vendu à Monsieur Bernard Alain ARNAUD, géomètre, et à Madame Simone JOURDAN, son épouse, demeurant ensemble à SISTERON, rue Notre-Dame ;

Un Fonds de Commerce de DEBIT DE BOISSONS, exploité à VOLONNE, place Amiral Peyron, connu sous le nom de « CAFE DE L'INDUSTRIE » (Registre Commerce Digne No 57-A-190) ;

Moyennant le prix de 45.719,30 F. (dont 719,30 F. s'appliquant aux marchandises).

La prise de possession a été fixée au 15 Mai 1965.

Les oppositions, s'il y a lieu, seront reçues dans les dix jours de la dernière en date des publications légales, à SISTERON, en l'Etude de Me BAYLE, Notaire, où domicile a été élu.

Pour deuxième insertion :
BAYLE, Notaire.

Cette semaine...

...dans PARIS-MATCH

— La Coupe de France va en Bretagne.

*

— Elisabeth d'Angleterre en Allemagne.

*

— M. Fouchet, quel est votre «Bac» (Interview).

*

UNIVERS-MATCH : l'Afghanistan (29 pages).

• Gamme complète de réfrigérateurs de 120 à 325 litres.
• Cuve émaillée sur tous les modèles.
• Garantie d'une grande marque de renommée mondiale.

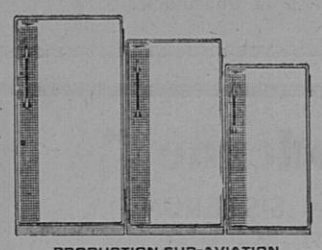

PRODUCTION SUD-AVIATION

FRIGEAVIA

ETABLISSEMENTS
JOURDAN

11, Avenue des Arcades

SISTERON — Tél. 0.08

DON

M. Sales Fabian a fait don de 10 F. pour la Société de l'Ecole Laïque, 10 F. pour les Sapeurs-pompiers et 10 F. comme argent de poche pour les Vieillards de l'Hôpital-Hospice.

Tous nos remerciements.

ETAT-CIVIL

du 25 Mai au 3 Juin 1965

Naissances. — Nathalie Simone Gilberte Chauvin, fille de Jack Chauvin, boucher à Laragne — Philippe Gilles Vicente, fils de Barthélémy Vicente, chaudronnier, domicilié à Peyruis (B.-A.) — Sylviane Lucile Pascal, fille de Francis Pascal, instituteur, domicilié à Sisteron — Jean-Paul Lootgieter, fils de Paul Lootgieter — Sylvie Magali Martin, fille de Roger Martin, employé d'usine, domicilié à Château-Arnoux — Gilles Raymond Jean-Emile Daumas, fils de René Daumas, chauffeur, domicilié à Sisteron.

Publications de mariages. — Yves Marie Paul, employé Sécurité Sociale, domicilié à Marseille et Christiane Ginette Raymonde Kropfle, régisseur des Beaux-Arts, domiciliée à Sisteron — Paul Joseph Magnan, représentant de commerce, domicilié à Le Caire (B.-A.) et Mireille Odette Brémond, employée de bureau, domiciliée à Sisteron — Max Louis Chaillan, ouvrier d'usine, domicilié à La Motte-du-Caire (B.-A.) et Monique Eliane Claude Collet, employée de bureau, domiciliée à Sisteron.

Décès. — Marcelline Marie Rose Jean, épouse Bertrand, 65 ans, rue Saunerie.

Pour vous Messieurs

Actuellement, à profiter d'un choix immense de Costumes, Vestes et Pantalons en **Tergal**, en taille normale et taille basse.

Un très grand choix de Chemises en Nylon et Fantaisies.

VOUS EST OFFERT PAR :

Les ETABLISSEMENTS

BARTEX

22, rue Droite, SISTERON

LA MAISON DE CONFIANCE de toute la région.

— ENTREE LIBRE —

LA RADIO
ET LA JEUNESSE

Contrairement à ce que l'on croit trop souvent, les jeunes — agriculteurs ou citadins, étudiants ou travailleurs — s'intéressent aux émissions radiophoniques. Le courrier reçu par la RADIO DES VALLEES prouve que les jeunes ne sont d'ailleurs pas seulement les assidus d'émissions de variétés, mais qu'ils suivent régulièrement aussi les émissions documentaires, particulièrement celles qui traitent de l'actualité et des questions qui leur sont propres. Il est vrai que ces émissions sont préparées en sachant que, parmi l'auditoire, la jeunesse occupe une place importante.

Il est donc logique que les réalisateurs de la RDV s'attachent à traiter de problèmes qui retiennent au tout premier plan l'attention des jeunes, tels l'enseignement, l'orientation professionnelle, les mouvements de jeunesse, les organisations culturelles, la préparation militaire.

De grands sujets ont été traités grâce à la collaboration d'hommes éminents comme le Dr Bensoussan, à propos de la jeunesse délinquante. D'autres le sont régulièrement, chaque semaine, tels la vulgarisation scientifique, avec le Professeur Robert Genty des Arts et Métiers ou M. André Thirion de l'association « Jeunes Sciences », la culture cinématographique avec les responsables des ciné-clubs régionaux, l'information militaire avec le concours du Ministère français des Armées, etc...

Les jeunes se révèlent tout aussi attentifs à ce qui les forme qu'à ce qui les distrait. LA RADIO DES VALLES remplit donc à leur intention la mission éducatrice qui lui incombe.

Pour tous vos permis de conduire une seule agréée

Auto-Ecole LATIL

Les Arcades SISTERON

Tél. 247

Cours de Code de la Route

Imprimerie LIEUTIER
25, Rue Droite — SISTERON
Directeur-Gérant : Marcel LIEUTIER

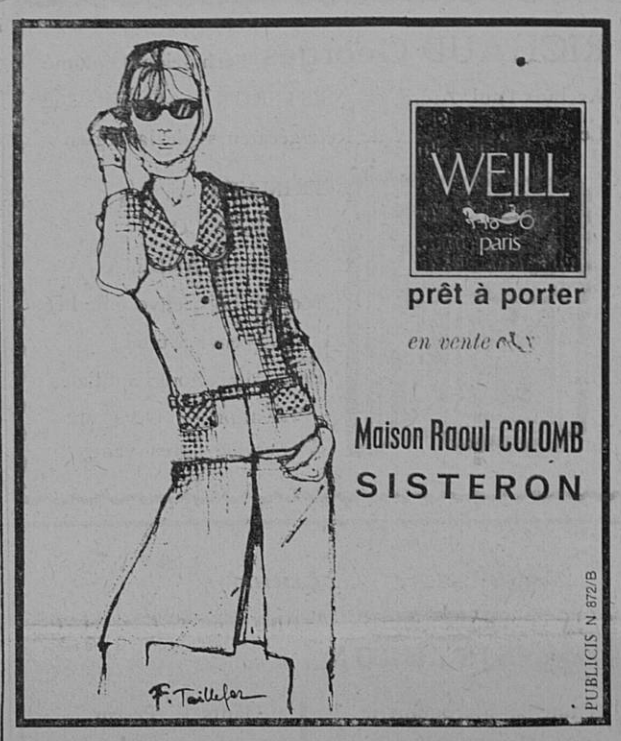

SERRURERIE — CONSTRUCTION METALLIQUE

BLANC Frères

Route de Gap — SISTERON -- Tél. 196

Ni "prêt", ni "prévu", ni "adaptable".

MAIS ENTIÈREMENT ÉQUIPÉ POUR LA 2e CHAINE

sans aucune modification ultérieure.

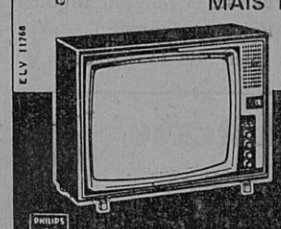

TÉLÉVISEUR TF 2326

PHILIPS

1.695 F + T.L.

Démonstration et vente :

Marceau SCALA

Rue de Provence — SISTERON Tél. 197

ASTRA — (Romans) YANILS — (Romans) Gaston CARRA (Romans)

SOLOR — (Romans) LIBERTAS — (Romans) HEYRAUD (Limoges)

LUXIA — (Limoges) HERVE — TAM-TAM — etc...

TOUTES CES MARQUES, VOUS LES TROUVEREZ CHEZ :

" CENDRILLON "

23, Rue Saunerie — SISTERON

RANUCCI ELECTRICITE GENERALE
ARMES ET MUNITIONS
TELEVISION

25, rue Saunerie — SISTERON — Tél 314 et 322

AUX

MEUBLES SISTERONNAIS

57, Rue Droite — SISTERON — Tél. 0.93

H. FRANÇON

Grand choix de CHAMBRES A COUCHER
SALLES A MANGER
CUISINES FORMICA
TOUTE LA LITERIE

Prix étudiés

Le meilleur accueil vous est réservé.

© VILLE DE SISTERON