68me ANNEE — N° 1141. *Paraît le Samedi* SAMEDI 6 JANVIER 1968.

SISTERON-JOURNAL

Politique - Littéraire - Sportif - Commercial et d'Annonces Judiciaires.

Administration - Rédaction
25, rue Droite — SISTERON - 04
Téléphone : 1.48
Directeur : Marcel LIEUTIER

Tarif des Annonces :
Annonces légales : **1 F. 50** la ligne.
Autres annonces : on traite à forfait.

Pour la publicité extra-régionale :
AGENCE CHIMOT
3, rue d'Amboise, PARIS (2me)

Le Numéro : 0 F. 20.
Abonnement : 1 an : 10 F.
C.C.P. PASCAL-LIEUTIER
156-36 Marseille

LE TRADITIONNEL...

Ça s'est passé en... 1967

(IIIme Edition 67).

Comme l'année dernière, comme l'année précédente, voici les évènements qui se sont déroulés dans notre ville et notre région en 1967, signalés par le « Sisteron-Journal » :

A comme...

Accidents — Décidément notre nationale est trop dangereuse, mais aussi nos automobilistes pas très prudents. Il ne se passe pas une seule semaine sans accident, mortel parfois.

[L'on sait qu'une route à trois voies reliera dans quelques années Château à Sisteron : ne sera-t-elle pas alors dépassée ? Y aura-t-il moins d'accidents ?.]

Architecture — Cette rubrique aurait aussi sa place dans démolition, reconstruction et peut-être embellissements. Il s'agit d'un projet longtemps avancé : la rénovation du Centre-ville. (Conseil municipal, S.-J. 22 avril).

[Depuis avril, plus de nouvelles. Nous devons dire que ce projet nous fait peur, peur peut-être parce que nous ne sommes pas assez informés. Rénovation, plans, reconstruction, que tout cela est vague ! ! !]

***

C comme...

Construction — Le nouveau Lycée : c'est pour bientôt ! Sans doute à la nouvelle rentrée 68-69.

***

D comme...

Danse — C'est une inovation des « Nuits »; après Musique et Poésie, Danse et Poésie : Jean Deschamps + Maïa Manalova + La Cazette = un enchantement.

[Nous devons avouer notre enchantement, à la fin de cette soirée, ressenti, pour le cadre, l'illumination savante de ce très beau parc. Tout ce qui restait en nous de Romantisme s'est épanoui au milieu des fontaines et des arbres centenaires, aux sons de la belle musique et des vers chantés par Deschamps. Nous avons ressenti la même impression que Meaulnes aux soirs de la fête du château.]

Départ — Avec un vif regret nous avons appris celui de Mme Saury sympathique directrice de Paul Arène : elle reste tout-de-même dans nos murs. (Sept. 67).

[Mme Poggi a remplacé Mme Saury à la tête du Lycée. Souhaitons sa collaboration.]

Deuils — C'est « Sisteron-Journal », tous ses collaborateurs, tous ses amis qui étaient en deuil lors de la disparition de M. Pascal-Lieutier. (23 février S.-J.)

[Il était et reste pour nous le type même du vieux Sisteronnais, alerte et avenant. Son souvenir restera à jamais attaché à notre journal.]

Autre décès, celui de M. Raoul Bouchet, ancien chef de la Résistance (20 mai).

Enfin, celui d'un champion, d'un voisin sympathique et mondialement connu : Jean Rolland (23 sept.)

***

E comme...

Economie — Embellissements — Ce sont surtout, cette année, les quartiers de la périphérie qui s'améliorent : eau potable, nouveaux bâtiments, nouveaux magasins, chaussées, tout cela très utile aux contribuables.

Les magasins de la ville s'embellissent aussi, décorations d'un goût certain, en accord avec le style de la pierre.

Elections — La France (et bien entendu Sisteron) a vécu cette année à l'heure des élections.

— D'abord celles de Mars 1967, qui ont vu les mandats de nos anciens députés renouvelés au deuxième tour de scrutin (S.-J.) février à avril 67).

[Comme on pouvait s'y attendre, c'est M. Massot et Me Claude Delorme qui ont remporté tous les suffrages. Le succès est sans conteste, dû plus aux hommes qu'aux étiquettes politiques qu'ils représentent, et de cela l'on ne peut que se réjouir.]

— Les élections cantonales (S.-J. sept. 67).

[D'une façon générale, le département des Basses-Alpes a voté à gauche. Toutefois, il reste l'affaire de Château à régler au plus vite.]

Expositions — Nombreuses dans le hall de la mairie. Citons celle de Maurice Vagh Weinmann (S.-J. 28 oct.)

***

F comme...

Festival — Cette année il avait pour nom : « XIImes Nuits de la Citadelle ». Au générique, deux pièces (voir théâtre), un concert (voir musique), et l'inovation : le doux mariage de la danse et de la poésie (voir danse).

[Ici encore nos collaborateurs Jean Aubry et Pierre Colomb, nous ont tenus au courant des différentes phases de ce festival. A retenir la série d'articles « Savez-vous que... ».]

Feux — Ils ont pris cette année une ampleur peu commune dans notre région : Lure, plus près de nous, Château, Volonne, Peyruis, Peipin, ont vu leurs belles forêts flamber lamentablement.

[C'est avant tout les soldats du feu qu'il faut féliciter pour leur courage.]

***

I comme...

Interventions — Nos députés ont repris à la Chambre la lutte dans l'intérêt de notre département.

[M. Massot se bat actuellement pour faire changer le nom de notre département : Alpes du Sud, Alpes-Durance, Belles-Alpes, Petites-Alpes ? Peut-être Alpes-Durance serait pratique pour les P.T.T., le numéro resterait 04. Pourquoi ne pas organiser un concours départemental.]

***

L comme...

Loisirs — A l'heure où la neige recouvre la ville, les gens bien intentionnés ouvrent de nouveaux clubs, où l'on peut se divertir et se... chauffer. D'abord le Centre Culturel Sisteronnais (le C.C.S.) à l'activité débordante. Les cours de danse classique et la réouverture de la très vieille section des cinéastes Sisteronnais.

[Il faudrait quelques millions, construire un très grand édifice et grouper toutes ces activités au sein d'une Maison des Jeunes et de la Culture : sports, piscine, section loisirs, section recherche. Quoi, le rêve !]

***

M comme...

Musique — Vivaldi et Saint-Dominique, une communion prestigieuse : Vivaldi servi par I Musici di Roma (22 juillet S.-J.)

***

S comme...

Sports — Nous renonçons à en dresser une liste. « Sisteron-Journal » a été obligé d'ouvrir une nouvelle rubrique : « Le Sport le Dimanche », à vous, amis sportifs, de l'alimenter.

***

T comme...

Théâtre — Deux pièces :

— L'une pour Jean Deschamps, austère : « Noces de Sang » (5 août).

— L'autre pour le très grand Louis Seigner : « Le Malade Imaginaire » (16 juillet).

[Jean Deschamps, notre ami Deschamps, tient aujourd'hui une rubrique chez « Alpha ». Pédagogie et philosophie, quitte-t-il le théâtre ?]

Tourisme — Nous vous laissons le soin de relire les articles de J. Aubry « Sisteron et le Tourisme ».

[Par le « Sisteron-Journal », la saison est jugée moyenne. Mais le départ des Français vers l'étranger inquiète beaucoup les économistes Sisteronnais.]

***

V comme...

Variétés — Avec Pentecôte et le clou des deux journées : spectacle Sacha Distel, petit à petit on s'achemine vers le corso fleuri.

Autre vedette, Richard Anthony, reçu par nos voisins de Noyers.

L'Alcazar qui reçoit samedi et dimanche la jeunesse Sisteronnaise est le lieu où l'on danse dans la joie.

***

Palmarès du « Sisteron-Journal »

Après ce long entretien, nous voudrions, puisque personne ne le fait, décerner les prix du « Sisteron-Journal », à titre tout à fait gratuit, mais accompagnés de toute l'estime que nous portons aux auteurs, ainsi que de nos félicitations.

— Prix de la poésie à L. T. pour « Bébé et la Fleur », charmant dans sa simplicité.

— Prix de la nouvelle à Michel Eyraud pour « Mademoiselle de... », d'une rare beauté et concision de style (S.-J. 4 nov. 67).

— Prix de l'enquête-reportage à J. Aubry pour « Sisteron et le Tourisme ». Une lucidité, des projets, une très bonne étude économique fait le point sur Sisteron (S.-J. déc. 66 à fév. 67).

— Prix de la rubrique à Pierre Colomb pour « Savez-vous que... », une nouvelle note d'insouciance dans ce festival parfois trop sobre (S.J. juillet-août).

— Ex-æquo avec Zeiger-Viallet pour ses « Billets de Paris 67 », reflets de la capitale, récits captivants, érudits de la vie parisienne.

— Prix du courage enfin à notre directeur qui édite chaque semaine « Sisteron-Journal » et à toute son équipe. Nous croyons qu'ils l'ont bien mérité. (Nous citerons le très beau et intéressant discours de M. Charriez, professeur de Lettres à Paul Arène). (S.-J. nov. 67).

***

Sans l'inauguration d'un tunnel sous la Durance, la Baume ou la Citadelle, la vie Sisteronnaise, n'en a pas pour autant manqué d'entrain cette année.

Il me restera, à la demande de tous nos amis et collaborateurs, à vous souhaiter, amis lecteurs, un joyeux Noël, une bonne et heureuse année et bien sûr, a l'an que ven...

Jean-Christophe.

RICHAUD Georges **Technicien Diplômé**

Avenue Paul Arène — **SISTERON - 04** — Tél. **362**

Du 15 Décembre au **15 Janvier**

Remise 10 % sur Cuisinières et Calorifères Mazout
Réfrigérateurs
Magnétophones

Prêts Allocations Familiales — Crédit — Facilités

LE 1er JANVIER

Une belle réception, à l'occasion du 1er Janvier, a eu lieu dans la salle d'honneur de la mairie, vers 11 heures. M. le Maire et les membres de la municipalité recevaient et présentaient leurs meilleurs vœux pour cette année qui arrive.

Toutes les personnalités de notre cité étaient là : les présidents des différentes sociétés de la ville, les chefs de services administratifs, les personnalités ecclésiastiques, M. Curnier, maire de Mison, M. Latil, président départemental de la Chambre d'Agriculture.

M. Maffren, maire-adjoint, dans son allocution, présenta à M. Elie Fauque, maire et conseiller général, et à Madame, au nom du conseil municipal, ses meilleurs vœux. Profitant de cette occasion, M. Maffren dessina un tableau de toutes les réalisations, et termina en faisant un rapide tableau de toutes les futures réalisations.

M. le Maire, très touché, remerciait son premier adjoint de son allocution et, à son tour, présentait à tous les membres du conseil municipal et à toutes les personnalités, ses vœux du nouvel an.

Un apéritif d'honneur terminait cette manifestation, désormais traditionnelle, du premier jour de l'année.

AMICALE DES ANCIENS MARINS

Il y a une quinzaine de jours, l'Amicale des Anciens Marins, section de Sisteron se réunissait en Assemblée générale sur un ordre du jour assez important : la désignation d'un nouveau bureau.

M. Jullian, président en exercice, ne pouvant plus assurer cette fonction, donne sa démission, ainsi que M. Gravier, trésorier.

Quoique le quorum ne soit pas atteint, les membres présents sont tous d'accord pour voter à bulletin secret pour élire un nouveau président. C'est M. Nicolas, qui, presque à l'unanimité, a été désigné et un nouveau bureau, à savoir :

Président d'honneur, M. Jullian.
Président actif, M. Nicolas.
Vice-président, M. Droupeet.
Secrétaire, M. Molinéris.
Trésorier, M. Monnet.
Membres : MM. Roux, B. Dagnan, Pelloux, Gravier, J.-C. Fauque, Eysseric, Nucho et Jacq.

Après cette désignation, plusieurs questions diverses sont discutées et recevront la solution demandée. Mais pour le plus pressé, la fête du gâteau des Rois qui est fixée au dimanche 7 janvier, et le bal de la Marine est fixé au dimanche 3 mars.

Cette assemblée générale s'est déroulée dans la plus grande camaraderie.

***

L'Amicale des Anciens Marins, Section de Sisteron, fêtera les Rois, demain dimanche 7 Janvier 1968, à 16 heures, à l'Hôtel de la Poste, siège de l'Amicale.

Tous les Anciens Marins et leur famille sont cordialement invités d'être présents à cette manifestation faite de camaraderie et de sympathie.

Le présent avis tient lieu d'invitation.

CENTRE CULTUREL

Le Centre Culturel a tenu ces jours-ci, sous la présidence de M. Arseguel, une réunion pour étudier le programme du premier trimestre 1968, à savoir :

Mardi 9 janvier, un film aux Variétés; vendredi 12 janvier, conférence sur Heidegger par M. Schlatter; mardi 16 janvier, Connaissance du Monde présente « L'Angleterre »; mardi 23 janvier, un film aux Variétés; mardi 30 janvier, « Mistral et notre temps », une conférence de M. Rolet; mardi 6 février, un film aux Variétés; vendredi 9 février, table ronde sur la culture; mardi 13 février, conférence sur Camus, par M. Llioret; mardi 20 février, soirée musicale, « La Valse »; mardi 5 mars, un film aux Variétés; mardi 12 mars, Connaissance du Monde présente « Paradis sauvage dans les eaux du Pacifique tropical »; mardi 19 mars, un film aux Variétés; mardi 27 mars, soirée théâtrale, « Les Revenants », d'Enrik Ibsen.

Création d'une nouvelle section « Initiation et Loisirs »

Le but du Centre Culturel étant de répandre la culture dans les couches les plus diverses de la population de notre ville, celui-ci a décidé, au cours de cette même réunion, de créer une nouvelle section : « Initiation et Loisirs ».

Et il permettra d'initier des jeunes et plus particulièrement les travailleurs qui en manifesteront le désir, au dessin, à la sculpture, au théâtre.

Une autre initiative aussi : dispenser des cours de français du soir pour les étrangers.

Les membres du bureau, dont le président M .Arseguel, se proposent de faire des cours du soir pour les étrangers, afin que ces derniers puissent se perfectionner dans la pratique de la langue française.

Un appel est fait à tous les étrangers résidant à Sisteron, quelque soit leur nationalité, qui seront intéressés par cette proposition.

En précisant bien que ces cours sont entièrement gratuits, tous ceux et toutes celles qui s'en trouveraient intéressés sont invités à se faire inscrire, soit chez M. Arseguel ou Mlle Arnaud ou M. Younès (Caisse d'Epargne).

M. François SFRECOLA
informe sa clientèle qu'il n'habite plus **7, rue de l'Horloge.**
Nouvelle adresse :
9, rue de la Mission — Tél. 4.31
SISTERON

DE GARDE

Dimanche 7 Janvier 1968.

Docteur MONDIELLI, Avenue du Gand — Tél. 2.31.

Pharmacie REY, rue de Provence — Tél. 0.25.

Garage SIMCA, Cours Melchior-Donnet.

Lundi 8 Janvier 1968.

Pharmacie REY, rue de Provence — Tél. 0.25.

Boulangeries :
MARIANI, rue Mercerie.
MARTINI, rue de Provence.
SINARD, Les Plantiers.

Offrez un cristal signé
DAUM

G. ARNAUD
«Le Coffret»
Rue Droite
04 - Sisteron - tél. 376

© VILLE DE SISTERON

UN PEU DE CHEZ NOUS

Je suis venu... J'ai vu... J'ai conclu !...

— Qui a dit cela ?

C'est mon ami Pausanias en sortant de l'église de Bayons qu'il venait de visiter en ma compagnie et celle d'Emile Alphand, le bon « factotum » du village, toujours présent et serviable pour ouvrir la grande porte du monument, gloire de Bayons, en prévenant les visiteurs qu'ils doivent d'abord, chose rare dans les églises, descendre sept marches d'escaliers pour se trouver au début de l'allée centrale qui va, entre les rangées de chaises et de bancs, vers la nef, le chœur, l'autel.

Je me dois, pour mon propos d'aujourd'hui, d'en justifier le titre qui exprime trois actions bien nettes.

M. Pausanias a dit : je suis venu à Bayons. Mais moi qui suis complice de ce fait, en somme banal, j'ajoute que mon ami est venu exprès de Nice pour un temps très court, à peine quelques heures, dont une absorbée par un repas frugal chez Simone.

M. Pausanias a dit : j'ai vu. L'important ce jour-là n'était pas la rose, c'était l'église ! Nous en sommes là : mon ami Pausanias était venu tout exprès à Bayons, principalement et uniquement, pour voir l'église. Il faut comprendre que s'il était venu de Nice pour cela, voir l'église, l'admirer, prendre un cliché, l'aller-retour Nice-Bayons était trop long pour une satisfaction de touriste.

Ma complicité, puisque je l'ai avouée, était dans le jeu. J'avais parlé à mon ami de mon église (je suis né en 1889 au pied du clocher) et je lui avais montré des cartes postales, toutes très belles, celles de Rolland, de Féfé, de Mlle Porte ! Nous étions près de Nice dans le bureau de M. Pausanias qui est ingénieur-géomètre. J'avais étalé les images de l'église sur la longue table du bureau d'études et je lui détaillai tout ce qu'un Bayonnais de ma génération peut dire sur le vieux monument où il fut baptisé, où il fut enfant de chœur, où il assista, émerveillé, aux messes de minuit d'antan, suivies par ceux des villages et ceux des campagnes. Je parlai du clocher, si haut, du tableau, du grand autel... Mais je m'aperçus que M. Pausanias ne m'écoutait guère. Il prit une loupe, un décimètre, il regarda minutieusement, il mesura. Il me demanda quelques précisions auxquelles je ne sus répondre, sauf à celle-ci, mais assez vaguement : oui, l'église est grande, très grande.

Alors M. Pausanias, spontanément me dit : je viendrai voir votre église.

Il est venu. Je l'ai dit. Vers la fin août. Il a vu. Nous l'avons accompagné à l'intérieur, Emile et moi. Emile est témoin de ce que je vais dire maintenant : comme j'essayais de le retenir devant le célèbre tableau, le joyau de l'église, mon ami Pausanias m'a dit, un peu sèchement je l'avoue : « Ce tableau ne m'intéresse pas davantage, je l'ai assez vu, maintenant j'ai besoin d'examiner tout l'intérieur de ce remarquable monument ».

Les conclusions de M. Pausamias sont nettes, claires et curieuses. Je les donnerai dans un prochain article.

L. TRUC.

Votre Beauté
Madame ILLY
55, rue Droite — SISTERON
Téléphone 4
))((
Produits de Beauté
Elisabeth Arden
Lancaster
Isabelle Lancray
J. Foth
etc...
Soins Esthétiques
Manucure

AGENCE DU CENTRE
Mme CHABERT
18, rue Droite — SISTERON
Tél. 2.86
Toutes Transactions
Immobilières Commerciales
Industrielles

AVIS DE LA MAIRIE

Les titulaires de la carte sociale des économiquement faibles sont priés de se présenter dans les meilleurs délais au secrétariat de la mairie pour y retirer les bons d'électricité.

LE SURMENAGE SCOLAIRE

Pour beaucoup de parents, le surmenage scolaire est essentiellement fonction de la surcharge des programmes des études secondaires. Il est remarquable en effet que durant les études primaires les médecins ne voient pas le syndrome du surmenage scolaire; à cet âge, l'effort intellectuel à fournir n'est pas de la même intensité; surtout il y a dans la fuite de l'attention devant un effort trop considérable, un véritable mécanisme de protection.

Il faut bien dire que la façon d'organiser le travail a dans ces cas une importance considérable. Trop souvent, on voit les enfants perdre leur temps dans la journée et essayer de se rattraper le soir à la veillée; il résulte que l'enfant ne peut pas se coucher à une heure normale, qu'il est obligé de se lever le matin assez tôt pour être à l'heure en classe; de ce fait, il n'a pas les 9 ou 10 heures de sommeil qui sont indispensables à l'enfant pour lui assurer un repos suffisant.

Cette quantité de sommeil est si importante pendant la période scolaire qu'il suffit la plupart du temps de la rétablir pour voir disparaître les maux de tête, la lassitude, la perte de mémoire, la difficulté d'attention, qui caractérisent le surmenage.

Mais l'enfant n'est pas toujours responsable de la perte du temps qui manque pour le sommeil; il y a les allées et venues pendant lesquelles l'enfant ne peut travailler et qui exigent chaque fois une remise au travail.

A l'heure actuelle, les difficultés de logement imposent souvent une surpopulation des locaux. Il n'est pas possible pour l'enfant de faire ses devoirs, ou d'apprendre ses leçons, dans une pièce où se tient toute la famille, où circulent frères et sœurs, où l'enfant est constamment distrait.

Même le climat familial enlève à l'enfant cette sérénité et cette insouciance des événements extérieurs qui sont un climat indispensable à la production du calme nécessaire aux bonnes études. A l'heure actuelle, les enfants vivent beaucoup avec leurs parents; c'est une très bonne chose, mais il faut que les parents sachent adapter leur attitude à la susceptibilité de l'enfant. On parle de tout devant les enfants, c'est une erreur; les enfants n'ont pas à connaître les soucis, ni les difficultés de la vie des adultes.

C'est la raison pour laquelle il est utile que les enfants soient laissés à l'étude surveillée, dans la mesure du possible, pour que le travail à la maison soit réduit; dans certains cas même, l'internat s'avère obligatoire pour supprimer les déplacements et les distractions inséparables de la vie familiale; autant l'internat est une mesure dangereuse au-dessous de 12 ans en provoquant la carence de soins maternels à un âge où ils sont indispensables, autant, passé cet âge, il s'avère efficace pour supprimer la fatigue et permettre dans certains cas un travail plus régulier.

Enfin, le surmenage scolaire peut être produit par la mauvaise adaptation de la tâche aux possibilités de l'enfant; c'est en effet entre 14 et 16 ans que l'on observe ces accidents; c'est aussi l'âge de la puberté, époque physiologique où l'organisme de l'enfant est en équilibre instable du fait de la transformation des organes et de la croissance. Or, c'est précisément à cet âge là que l'on demande à l'enfant un effort considérable pour la préparation des examens. L'organisme de l'enfant, déjà surmené par sa croissance, se voit obligé de produire un effort considérable pour retenir toutes les notions qui lui sont imposées. Le médecin peut aider l'organisme en lui fournissant les « médications psychologiques », mais l'action de celles-ci est limitée. On est souvent obligé à cet âge de restreindre les études, même de les interrompre et d'envoyer l'enfant faire un séjour à la montagne.

Tout ceci montre que le surmenage scolaire n'est pas seulement une question de programme d'études, mais aussi une question d'hygiène de vie et d'organisation des études. Dans cette deuxième partie, les parents ont un rôle primordial en écartant de l'enfant tous les obstacles que la vie accumule entre lui et son travail.

VARIETES-CINEMA

Samedi en soirée, dimanche en matinée et en soirée, un grand film d'action en couleurs :

« DUEL AU TEXAS »

avec Richard Harrison, G. R. Stuart, Mikaëla, etc...

—o—

Mercredi et jeudi en soirée :

« LES ROIS DU SOLEIL »

Imprimerie PASCAL-LIEUTIER
25, rue Droite — SISTERON
Directeur-gérant : Marcel LIEUTIER

LE COIN DU POETE

C'est au Levant...

C'est au levant que Dardanus
Construisit sa Théopolis.
Un lieu désert où les rochers
Ne faisaient qu'un avec le ciel.
Où dans le poing de la montagne,
Au fond du grand ravin des Gours,
Les hommes paraissaient des puces
Et les maisons des dés pipés
Bien à l'abri d'air de mistral.
Là, les âmes heureuses rodaient
Vivantes et mortes mêlées ;
Elles pouvaient, tendant la main
Sentir battre le cœur du ciel
Comme une abeille prisonnière.

Line DELIERE.

Les Sports du Dimanche

Le dernier dimanche de l'année 1967 a vu le déplacement de l'équipe première du Sisteron-Vélo en match de championnat de première division à Biver qui a joué contre sa correspondante de cette localité.

Une rencontre très active, où de part et d'autre, le jeu s'est trouvé très ouvert. Sisteron a joué de malchance. Les shoots des Moullet, Barton, Perra n'ont pas réussi. Les locaux, plus heureux, ont gagné cette rencontre par 4 buts à un.

—o—

En rugby à XV, le Club Olympique Sisteronnais joue de mieux en mieux et vient de réussir un score de 6 points à 0 contre le leader du championnat troisième série, l'Association Sportive d'Aix-en-Provence. Cette rencontre s'est jouée dimanche dernier sur le stade de Beaulieu.

***

Demain dimanche 7 janvier, sur le stade de Beaulieu, le C.O.S. rencontrera le XV des Tramways de Marseille, en championnat, match facile en apparence. L'équipe locale se doit de gagner, mais de gagner avec panache pour offrir cette victoire en remerciement à la fidélité de ses supporters qui sont de plus en plus nombreux chaque dimanche. Mais elle doit faire attention de ne pas tomber dans le jeu brouillon de ses adversaires et de prendre ce match trop à la légère.

Match à 13 h. 30. Convocation des joueurs à 12 h. 45. Sont convoqués : Motte, Rei, Reynier J.-D., Grino, Roche, Ferrer, Piquemal, Reynier J., Taute, Lafitte, Caffin, Castel, Campi, Maffren, Mouriès, Chaillan, Picot, Montagnier et Parfait.

—o—

Par contre, le football troisième série jouera à 15 heures et verra une rencontre entre U. S. de Sisteron contre l'équipe correspondante de Volonne.

***

En Hauts et Bas-Alpins, à 9 heures, sur le stade de Beaulieu, U. S. de Sisteron contre sa correspondante de Volonne.

***

A 10 heures, sur le stade de Beaulieu, en cadets, Sisteron-Vélo, en match de championnat, recevra Briançon.

***

En déplacement, l'équipe première du Sisteron-Vélo va jouer à Aix-en-Provence et jouera un match de championnat avec, pour adversaire, l'A. S. de cette ville.

Il serait particulièrement agréable de connaître une victoire Sisteronnaise, ce qui vaudrait une meilleure place dans le classement.

Egalement en déplacement, les réserves du Sisteron-Vélo vont jouer à Veynes, contre les réserves de l'Union Sportive.

***

Pour ces premières rencontres de l'année, des victoires Sisteronnaises feraient plaisir à beaucoup.

POUR TOUS TRAVAUX
PEINTURE
Intérieur — Extérieur
Papier Peint
BONNET René
Peintre
14, Route de Noyers, 14
SISTERON
VENTE EN MAGASIN
de toute peinture, tapisserie, fournitures pour l'amateur.

Pour ACHETER
Pour VENDRE
Pour LOUER
Faites une annonce dans
« SISTERON-JOURNAL »

RECENSEMENT DE LA CLASSE 1970

Les jeunes gens nés en 1950, domiciliés dans la commune de Sisteron, devront se présenter au secrétariat de la mairie, munis du livret de famille de leurs parents, en vue de leur inscription sur le tableau de recensement de la classe 1970.

Ce mois lisez :
« MON JARDIN »
Tout ce qui concerne
le Jardin et la Maison
« LE MONDE ET LA VIE »
Revue mensuelle de grande actualité
« LA VIE DES BETES »
Les animaux domestiques
et sauvages
« GUERIR »
Revue des connaissances médicales
« TOUTE LA PECHE »
Tout ce qui concerne les poissons
« ARCHEOLOGIA »
La riche revue d'archéologie
En vente chez tous les
Marchands de Journaux

Hôtel - Restaurant - Bar
" Les Chênes "
Route de Gap — Nationale 85
SISTERON — Tél. 5.08
Sa Cuisine
Ses Spécialités
Pension
Salle pour Banquets
Grand Parking
Ouvert toute l'année

AGIM
R. DE LAMARE
« Le Belvédère »
04 - CHATEAU-ARNOUX
Tél. 173
Toutes
Transactions
Immobilières

Pour toutes vos assurances
Pour vos transactions
Non pas une seule adresse
Mais une bonne adresse :
Fernand SIARD
« AGENCE DE PROVENCE »
15, rue de Provence, 15
Tél. 4.43 — SISTERON
Assurances " L'UNION "
Agence Générale
Incendie - Accidents - Maladie
Risques divers - Vie - Retraite
Crédit Automobile
—o—
Transactions Immobilières
et Commerciales
Fonds de Commerce - Propriétés
Immeubles - Villas - Terrains
Appartements

CAMAU
SISTERON
BIGNE
SAINT-AUBAN
OPTICIEN DIPLOME
GERANTE DIPLOMEE
12, Avenue des Arcades, 12

DE DIETRICH
cuisine
chauffage
DN
revendeur agréé :
QUINCAILLERIE TURCAN
M. ROVELLO
Avenue Paul Arène
SISTERON — Tél. 56

INSTITUT DE BEAUTE
Mme Esculier
Esthéticienne Diplômée
vous accueillera dans un cadre agréable pour tous les soins du visage, du corps, sudation par méthode moderne, épilation des jambes, etc...
SUR RENDEZ-VOUS
LA CASSE ——— Tél. 288

LA MAISON DU CADEAU
13, Rue de Provence, 13
SISTERON ——— Tél. 95
SPECIALISTE DU CADEAU
DE GOUT A TOUS PRIX
LISTES DE MARIAGES
CADEAUX DE NAISSANCE
CADEAUX DE SOIREE

Agence « L'ABEILLE »
FONDÉE EN 1930
Assurances de toute nature
Crédits Auto
Alphonse ALIBERT
ASSUREUR - CONSEIL
11, RUE DE PROVENCE Tél. 80

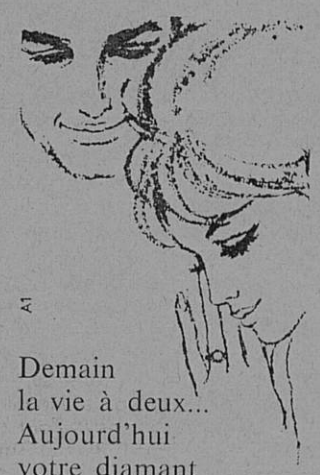

Demain
la vie à deux...
Aujourd'hui
votre diamant
de fiançailles
Nous vous invitons à venir examiner l'importante sélection de diamants de fiançailles que nous avons préparée pour vous.
Un diamant est éternel
G. ARNAUD
BIJOUTIER - JOAILLIER
Rue Droite — SISTERON
—— Tél. 3.76 ——

AVIS
Monsieur Robert BARET
1, Avenue Jean-Jaurès, 1
SISTERON
GARAGE PEUGEOT
informe son aimable clientèle que pendant les transformations de son Etablissement, l'atelier mécanique, tôlerie, peinture, la Station-Service et la vente de véhicules neufs et occasion fonctionnent normalement.

Chasse
Armes et munitions
Coutellerie
Hameçons
Et matériel de pêche
Toujours
En confiance
chez LOUIS
« les arcades »
Ancienne Maison SILVY
Pêche

© VILLE DE SISTERON

LES JEUX OLYMPIQUES

Nous croyons connaître que le Quadrille Sisteronnais sera présent aux Jeux Olympiques de Grenoble.

La présence du groupe folklorique Sisteronnais sera certainement très appréciée pour son ambiance et son activité. C'est encore un excellent moyen de propagande pour notre région et nous ne pouvons que nous réjouir de cet excellent choix.

LE JOUR DE L'AN A L'ALCAZAR

Les fêtes de fin d'année se sont déroulées dans l'ambiance et la joie traditionnelles dans la vaste salle de l'Alcazar.

Toute une jeunesse et les personnes en activité, les demi-vieux, ont célébré la nouvelle année dans le rythme de la danse.

Pour tous vos permis
AUTO-ECOLE JUFFARD Rue Deleuze Tél. 4.58 SISTERON
Leçons sur Simca 1000 - 2 CV Dauphine - Camion Renault

AU ROTARY-CLUB

Une délégation du Rotary-Club de Sisteron s'est rendue, dans la semaine de Noël, à l'Hôpital-Hospice, afin de mettre dans le service de la médecine femmes un superbe appareil de télévision.

Cette délégation a été reçue par le Conseil d'Administration de cet établissement et des remerciements ont été adressés aux représentants de cette association.

Un apéritif a terminé cette agréable manifestation.

ACCIDENT

Mardi, vers 17 heures, au passage à niveau de Mison, deux voitures se sont rencontrées, accident dû à la route glissante.

Les secours sont immédiatement là, et ce sont quatre blessés, grièvement atteints, que l'on devait transporter à la clinique de Sisteron.

HOTEL - RESTAURANT DU GRAND CEDRE
SALIGNAC — Tél. 7
Spécialités Gibiers Pension Noces et Banquets
« Ouvert toute l'année »

LE CLUB DES CINEASTES AMATEURS

Tout dernièrement, le Club des Cinéastes Amateurs de notre cité a donné, dans la salle des Variétés, sa première soirée cinématographique composée avec des films et des artistes de la localité.

Cette projection a obtenu le plus grand des succès. Un nombreux public est venu voir et applaudir le « Sisteron 1967 » et le film amateur tourné dans les rues et ruelles de Sisteron « Le Retour de Krado ».

Une deuxième séance, avec le même programme, dans la même salle, aura lieu sous peu car bon nombre d'intéressés n'ont pas pu trouver place dans la première soirée.

NECROLOGIE

Le premier de l'an, dans l'après-midi, ont eu lieu les obsèques de M. Aimé Bouchet, ingénieur honoraire des Eaux et Forêts, décédé à l'âge de 85 ans.

M. Aimé Bouchet était très sympatiquement connu et estimé. Il a exercé pendant de très longues années dans notre ville, et c'est chez nous qu'il se fixa après sa mise à la retraite.

A sa femme, à sa fille et à toute la famille, nous adressons nos sincères condoléances.

ENQUETE HYDRAULIQUE

Du 2 janvier au 16 janvier inclus il sera procédé à une enquête hydraulique dans les communes de Vaumeilh, Valernes et Sisteron, sur le projet de prélèvement d'eau par machine à des fins de protection contre le gel par la Société « Les Vergers de Haute-Provence » Domaine de la Grande Ste-Anne au Poët.

Pendant toute la durée de l'enquête, les pièces du dossier, ainsi qu'un registre d'enquête destiné à recevoir les observations des intéressés resteront déposés à la mairie des communes de Vaumeilh, Valernes et Sisteron.

L'OFFICIEL DES MARQUES AUTOS

Le numéro du quatrième trimestre donne les caractéristiques et les prix des voitures, véhicules industriels, motocyclettes, cyclomoteurs, scooters et tracteurs agricoles neufs et la cote de 2400 modèles d'occasion de ces mêmes véhicules.

C'est un répertoire clair et pratique des véhicules à moteur ; c'est aussi un ouvrage précieux pour tous ceux qui désirent acheter ou vendre un véhicule à moteur neuf ou d'occasion.

Envoi contre 5 francs en timbre ou mandat : « Officiel des Marques », 23, rue Truffaut, Paris (17e).

ONZE PERMIS DE CONDUIRE SUSPENDUS

La Préfecture des Basses-Alpes communique :

Après avis de la Commission de suspension du permis de conduire qui s'est réunie à la Préfecture des Basses-Alpes à Digne, le 7 novembre 1967, M. le Préfet a prononcé :

Onze mesures de suspension du permis de conduire, variant de 15 jours à 3 mois.

Ont été notamment sanctionnées les infractions au Code de la route suivantes :

— Franchissement d'une ligne jaune continue (trois mois).

— Changement important de direction sans s'assurer qu'il n'y a pas de danger (trois mois).

— Dépassement dangereux (trois mois).

— Dépassement par visibilité insuffisante (deux mois).

Quatre de ces suspensions s'appliquent à des conducteurs âgés de moins de 20 ans.

Une interdiction de se présenter au permis de conduire pendant une durée de six mois a été prononcée par ailleurs à l'encontre d'un conducteur âgé de moins de 20 ans pour défaut de permis de conduire.

Agence de Haute-Provence
ASSURANCES TOUTES BRANCHES
CREDIT AUTOMOBILE — MATERIELS
Jean-Charles RICHAUD
Villa « BAGATELLE » — Avenue Jean-Jaurès
SISTERON — Tél. 2.25
TOUTES TRANSACTIONS IMMOBILIERES ET COMMERCIALES

Tapisom - Tapiflex - Somiline - Somvyl
Chez BONNET René
14, Route de Noyers — SISTERON
ENTREPRENEUR AGREE
TOUS REVETEMENTS PLASTIQUES POUR SOLS ET MURS
BALATUM — FEUTRE ENDUIT — ROULEAUX — DALLES — MOQUETTE
TISSUS D'AMEUBLEMENT — STORES VENITIENS
VENTE — POSE — DEVIS GRATUIT SUR DEMANDE
TOUTES LES FABRICATIONS GERFLEX

Ancienne Maison JOUVE
CHARBONS — FUEL — TRANSPORTS
R. RETTUGA, successeur
5, rue Mercerie — Tél. 43
CHARBONS TOUTES PROVENANCES — CHARBON DE FORGE
CHARBON DE BOIS — BOIS ALLUMAGE — BOIS CHAUFFAGE
NE SALISSEZ PLUS LA MAISON — RENTREZ VOTRE CHARBON
EN SACS PAPIER DE 12 Kilogs 500 OU 7 Kilogs 500

Claude ANDRÉ
« FINANCIER - ASSUREUR - CONSEIL »
AGENCE GENERALE
« LA FEDERATION CONTINENTALE »
ET
« LA NORDSTERN »
DECES — VIE — MALADIE — RETRAITE — INCENDIE
AUTOMOBILE — DIVERS — PLACEMENTS FINANCIERS
CREDITS
REÇOIT LE MATIN ET SUR RENDEZ-VOUS — TELEPHONE 214
BLOC A 2 — AVENUE PAUL ARENE — SISTERON - 04

GARAGE DU JABRON
MECANIQUE GENERALE
REPARATION — DEPANNAGE
TOLERIE — PEINTURE
J. P. NADE
Les Bons-Enfants — PEIPIN
Tél. 22

clarville
la technique des constructeurs de la 2ème chaîne
technique CSF Compagnie Générale de Télégraphie Sans Fil
en vente chez : RANUCCI, rue Droite, SISTERON

BAGUES DE FIANÇAILLES...
MEDAILLES D'AMOUR...
De Marta
53, rue Droite — SISTERON

RADIO SCHNEIDER TELEVISION

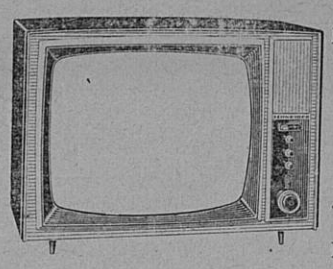

Modèles 1968 écran de 59 et 65 cm.
15 modèles différents en magasin
Grand Ecran 59 cm.
Téléviseur + Table : 1.295 F.
Ecran géant 65 cm.
Téléviseur, Table, Antenne : 1.890 F.
Reprise anciens Téléviseurs : 500 F.
RICHAUD Georges Technicien Diplômé
Av. P. Arène - SISTERON - Tél. 3.62
Facilités de paiement — Vente à Crédit — Service après vente
Téléviseurs d'occasion à partir de 300 Francs — Location.

RECENSEMENT DE LA CLASSE 1970

Il est porté à la connaissance des jeunes gens nés entre le 1er janvier et le 31 décembre 1950 que les opérations de recensement de la classe 1970, en vue de l'accomplissement du service national, se dérouleront entre le 1er janvier et le 31 mars 1968, date limite.

Les jeunes gens de nationalité française, naturalisés et omis des classes précédentes, sont tenus de se présenter à la mairie de leur lieu de résidence pour demander leur inscription sur les tableaux de recencement; cette démarche pouvant, toutefois, être faite par leur représentant légal s'ils ne peuvent l'effectuer eux-mêmes.

Il est rappelé aux jeunes gens qui viendraient à négliger de se faire recenser dans les délais fixés qu'ils risquent de perdre le bénéfice de la dispense éventuelle des obligations du service national, du sursis et qu'ils s'exposent, par ailleurs, à des poursuites en insoumission, dans l'hypothèse où leur résidence n'aurait pu être découverte.

FORMATION PROFESSIONNELLE

La Direction du Travail des adultes et de la main-d'œuvre communique :

Comme les années précédentes, l'Association pour la Formation professionnelle des adultes va organiser, dans le courant de l'année 1968, des stages de techniciens accessibles aux hommes (dégagés des obligations militaires) et aux femmes de plus de 21 ans, dans les spécialités suivantes :

GROUPE A

Date de clôture d'inscription, 1er février 1968.

— Conducteur de travaux.

— Commis du bâtiment et dessinateur.

— Opérateur géomètre, topographe.

GROUPE B

Date de clôture d'inscription, 2 mai 1968.

Dessinateur d'études :

— en constructions métalliques;

— en mécanique générale;

— en serrurerie et charpente.

Dessinateur projeteur en béton armé.

GROUPE C

Date clôture d'inscription, 1re session 1-12-68; 2me session, 1-7-68.

Techniciens, physiciens, chimistes.

— Techniciens des plastiques renforcés.

— Agents techniques électroniciens et électromécaniciens.

— Agents techniques automaticiens.

Toutes les personnes intéressées pourront obtenir les renseignements utiles et les brochures correspondantes à chaque groupe, à la Direction départementale du Travail et de l'Emploi, à Digne, service F.P.A. - Tél. 300 et 832.

TOURISTES DES ALPES

Les membres de la Société « Les Touristes des Alpes » sont priés d'assister à la réunion qui a lieu aujourd'hui samedi 6 janvier 1968, à 18 h., salle du rez-de-chaussée, à la mairie.

ETAT-CIVIL

du 30 Décembre 1967 au 4 Janvier 1968.

Naissances — Renaud Vincent Lucien, fils de Georges Bolognesi, artisan maçon à Saint-Etienne-les-Orgues — Salim, fils de Seddik Bétiou, manœuvre à Peyruis — Stéphane Alain Philippe, fils de Michel Frenoux, commerçant à Laragne — Valérie Carmen Sandrine, fille de Alain Aureille, laborantin, domicilié à Château-Arnoux — Corinne Gilberte, fille de Gilbert Paret, plombier à Laragne — Haucine, fils de Med Salah, employé aux Eaux et Forêts, domicilié à Sisteron.

Décès — Aimé Célestin Bouchet, 84 ans, retraité, avenue des Pantiers — Henri Didier, 57 ans, sans profession, avenue de la Libération.

REMERCIEMENTS

Les familles BREMOND, GUIGOU, BERAUD, DURVIL, TRABUC et DUTTO, remercient bien sincèrement toutes les personnes qui leur ont témoigné leur sympathie lors du décès de

Monsieur Armel BREMOND

Petites Annonces

M. Daniel JUGY informe le public qu'il ouvre un bureau d'architecture 14 rue Saunerie - 04 - Sisteron, à partir du 1er janvier 1968.

—o—

A LOUER de suite, grand appartement vide : 5 pièces, salle de bains - S'adresser à Mme Riad, 2, rue Saunerie - Tél. 1.74.

—o—

Le **Docteur GAUCHOT**, Vétérinaire à Sisteron, cherche bonne à tout faire, nourrie, non logée.

—o—

A LOUER à Peyruis maison d'habitation, 1 grande pièce, 2 chambres, W-C, eau, électricité, garage. S'adresser au bureau du journal.

—o—

M. DELMAS Louis
« LA MAISON DES ONDES »
21, rue Droite — **SISTERON**
informe son aimable clientèle qu'il a transféré son magasin :
1, Place Font-Robert, 1
CHATEAU-ARNOUX — Tél. **25**
et qu'il assurera toujours le dépannage et la vente à ses clients.

SOMMIERS MATELAS
NEUF REPARATIONS
TISSUS D'AMEUBLEMENT
MATELAS LAINE — MOUSSE — RESSORTS
CHAISES — FAUTEUILS
OREILLERS — TRAVERSINS (PLUMES - MOUSSE)
MALATRAY Jean
Rue Mercerie — SISTERON

" Marie-Corinne "
Place Paul Arène
SISTERON
TOUTE LA MAROQUINERIE
LUXE ET FANTAISIE
BOX — VEAU VERNIS —
PORC — JOCK —
PARAPLUIES
GANTS E. PERRIN
BIJOUTERIE FANTAISIE
PRODUITS DE SOINS
JEANNE GATINEAU

LITERIE DES ARCADES
Paul DAVIN
MEUBLES D'ENSEMBLE
LANDAUS — MOBILIERS D'ENFANTS
GRAND CHOIX DE RIDEAUX
TELEPHONE : 3.77

AGENCE DE PROVENCE
SISTERON — 15, rue de Provence Tél. 4.43
JAME et SIARD
TOUTES TRANSACTIONS
IMMOBILIERES — COMMERCIALES — INDUSTRIELLES
EXPERTISES IMMOBILIERES ET COMMERCIALES
EN VUE D'ACHAT — VENTE — SUCCESSION — DECLARATION FISCALE
CONTENTIEUX — FISCALITE — TOUS CONSEILS

De l'aurore au crépuscule...
du crépuscule à l'aurore...
• vous serez reine de votre temps avec MOVADO
G. ARNAUD Horlogerie, rue Droite - SISTERON
Concessionnaire exclusif des montres :
MOVADO — LONGINES — YEMA

SERRURERIE — CONSTRUCTION METALLIQUE
BLANC Frères
Route de Gap — SISTERON — Tél. 196

© VILLE DE SISTERON

ELECTRICITE GENERALE
RADIO — TELEVISION — MENAGER
A. LATIL
Avenue Paul Arène — **SISTERON** Allo : 3.36
DISTRIBUTEUR EXCLUSIF DES TELEVISEURS :
CONTINENTAL EDISON — RADIALVA — GRUNDIG
MACHINES A LAVER : VEDETTE

" Garage Moderne "
Route de Marseille — **SISTERON**
TELEPHONE : 317
J. GALLÉGO
REPARATION — DEPANNAGE — TOLERIE — PEINTURE EN CABINE
ACHAT — VENTE — NEUF ET OCCASION

FUEL — GAS-OIL — SHELL
RETTUGA Robert
5, rue Mercerie — **Tél. 43**
SEUL DISTRIBUTEUR POUR LA REGION DE SISTERON
HUILE MOTEUR — PRODUITS D'ENTRETIEN ET DE COMBUSTION
MAZOUT
FUEL EN JERRICANES DE 10 OU 20 LITRES AU BUREAU TOUS LES JOURS
CONSULTEZ NOTRE SERVICE THERMOSHELL DE PRET
POUR VOTRE FUTURE INSTALLATION DE CHAUFFAGE CENTRAL

POISSONNERIE DES ARCADES
TEL. 273
SISTERON
COQUILLAGES — ECREVISSES — LANGOUSTES
TRUITES VIVANTES — POISSON CONGELE
« LA FRAICHEUR DE LA MER AU PIED DE LA CITADELLE »

TOUT POUR LE JARDIN ET L'ELEVAGE
GROS — DETAIL
André TESTON
ROUTE DE MARSEILLE
SISTERON — **Tél. 3.32**
GRAINES DE SEMENCES — PRODUITS DE TRAITEMENT
ENGRAIS ET HUMUS— GRAINS ET ISSUES
ALIMENTS POUR LE BETAIL

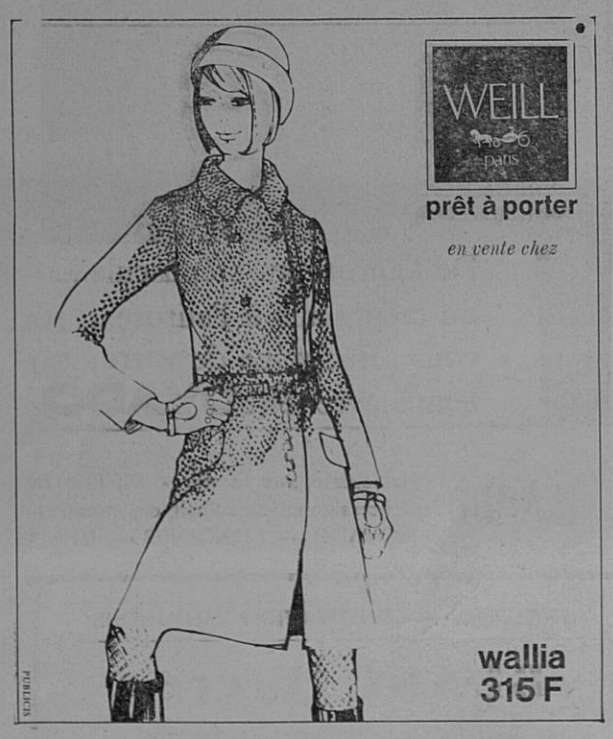

Maison RAOUL COLOMB - SISTERON

A L'ECOLE MUNICIPALE DE MUSIQUE

Tout dernièrement, les élèves de l'école municipale de musique, ont passé l'examen du premier trimestre.

Les résultats obtenus sont assez encourageants, et M. Verplanken, le directeur de cette école, est une garantie pour l'avenir.

Ces jeunes musiciens débutent, ils apprennent l'heureuse distraction, dans quelques temps, ils auront le « simple » et compliqué instrument, qui fera d'eux, le musicien assidu aux Touristes des Alpes.

Voici les résultats :

Solfège 1re année :

1. Catherine Perge, 39. — 2. Gérard Deprech, 37, Laurent Deprech, 37, Michèle Toreton, 37 — 5. Eric Merjanian, 36, Eric Boussemart, 36, J.-C. Fassino, 36 — 8. Françoise Dussaillant, 35, Martine Fassino, 35 — 10. J.-Charles Minetto, 34, Bernard Pocchiola, 34, Pierre Chignac, 34 — 13. Daniel Féraud, 33 — 14. Jean-Pierre Boy, 31, Gabriel Vaello, 31, Patrice Pau, 31 — 17. Gérard Vernet, 29, Georges Séminara, 29 — 19. Chantal Salom, 27 — 20. Antoine Cino, 26 — 21. Christian Roux, 22.

Solfège 2me année :

Note sur 40.

1. Michel Gaillard, 34, Philippe Colomb, 34, Nathalie Santi, 34 — 4. Brigitte Javel, 33, Lucette Armelin, 33, Sylvia Thélène, 33, Rolland Gaillard, 33 — 8. Guy Gastaldi, 31 — 9, Marilyn Richaud, 29, Max Bredat, 29 — 11. Christine Javel, 28 — 12. Patrick Latil, 27.

Instruments 1re année :

Clarinette :
Elisabeth Schwarz, 15-20 — Marie-Thérèse Mittre, 15.
Saxophone :
Jean-Paul Espinasse, 18-20.
Trompette :
Frédéric Bris et Philippe Alphonse, 18-20 — André Vincitorio, 17 — Michel Richaud, 16 — Patrick Estubier et Jacques Brémond, 15 — Hervé Mittre, 13.

Instruments 2me année :

Robert Dussaillant, 16-20.
Saxo soprano :
Alain Marti, 19.
Trompette :
Denis Albert, 13.

Cours de perfectionnement :

Béatrice Schwarz, 19-20 — Michel Arnoux, 14 — Anne-Lise Blanc, 12.

REVÊTEMENT DE SOL TEXTILE
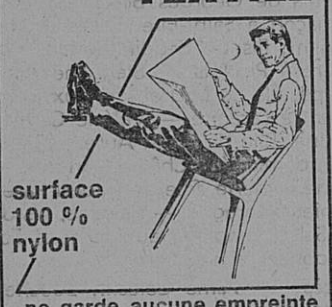

ne garde aucune empreinte
Tapisom SOMMER
A. ESCULIER
Entrepreneur agréé
« Les Romarins » — La Casse
Tél. 2.88 — SAINT-AUBAN
Toutes les marques de dalles, tapis plastiques linoléum et caoutchouc, revêtement mural, moquette laine et synthétique, portes et cloisons accordéon.
Nombreuses références.
Devis gratuit.
—o—
M. ESCULIER se tient toujours à la disposition de sa clientèle Sisteronnaise et de la région pour tous revêtements de sols.

Marceau SCALA
Rue de Provence — SISTERON
Téléphone 1.97

LE SAVEZ-VOUS ?

Si vous êtes candidat ou non aux jeux et concours sportifs, amateurs de résultats (palmarès, statistiques, records, biographies, événements et drames du sport, etc..., vous devez posséder la collection complète de **TOUS LES SPORTS.** Réunis sous couverture en couleurs, les numéros de SPORT-MONDIAL du numéro 1 (janvier 56) au numéro 121.

Cette véritable encyclopédie sportive vous donne en particulier des reportages, des enquêtes avec les meilleures signatures (sous la direction de Jean Dumas), les portraits des champions que vous aimez, une abondante documentation, les résultats de tous les sports. **60 ANS DE SPORTS.** L'histoire anecdotique du sport français depuis 1900. L'historique et le palmarès des **JEUX OLYMPIQUES**, les résultats complets des J.O. de Melbourne, Rome et Tokio. Le **Bréviaire** du sportif moderne (biographie des champions actuels de tous les sports par ordre alphabétique) etc....

L'album « TOUS LES SPORTS », numéro 22 est paru. Il contient les numéros 117 à 121 de SPORT-MONDIAL (avec les résultats complets de tous les sports sous couverture illustrée avec Goujon et Mekloufi, Oscar des Oscars du Football).

En vente partout 4 F., à défaut, envoi par poste contre 4 F. 50 en timbres, à **Sport-Mondial,** 5, rue Chapon, Paris-3e, mandat ou virement C.C.P. 13-914-58 - Paris.

Cette Semaine...
dans PARIS-MATCH

— La libération du général Jouhaud.
— L'enseignement en France, par R. Cartier.
— **Univers-Match :** Le phénomène Hippy en Californie.

Etude de Me Gaston BAYLE
Notaire à SISTERON
—o—

Partage

—o—
DEUXIEME INSERTION

Suivant acte reçu par Me BAYLE, Notaire à SISTERON, le 19 décembre 1967, enregistré à SISTERON, le 20 décembre 1967, Folio 89, Bordereau 339/8 ;

Contenant le partage des biens dépendant de la succession de Monsieur Sauveur Vincent ESPOSITO, décédé à CLAMENSANE (Basses-Alpes), le 6 juin 1965 ;

Il a été attribué à Monsieur Sauveur ESPOSITO, son fils, coiffeur, demeurant à CLAMENSANE, sans soulte, le fonds artisanal de coiffeur pour hommes exploité à CLAMENSANE, dépendant de cette succession, pour une valeur estimative de 500 Frs ;

La jouissance divise a été fixée au jour de l'acte.

Les oppositions, s'il y a lieu, seront reçues dans les dix jours de la dernière en date des publications légales, en l'Etude de Me BAYLE, Notaire à SISTERON, où domicile a été élu.

Pour deuxième insertion :
BAYLE, Notaire.

Etude de Me Gaston BAYLE
Notaire à SISTERON
—o—

Cession

DE DROIT AU BAIL
—o—
DEUXIEME INSERTION

Suivant acte reçu par Me BAYLE, Notaire à SISTERON, le 16 Décembre 1967, enregistré à SISTERON, le 20 Décembre 1967, Folio 89, Bordereau 339/5 ;

Monsieur Gaston LAGARDE, commerçant, et Madame Huguette MONFOLLET, son épouse, demeurant à SISTERON, 19, rue Droite, ont cédé à Monsieur Maurice VENTURINI, directeur commercial, et à Monsieur Abd El Kader IBRIR, commerçant, demeurant tous deux à MARSEILLE, 325, Chemin de Mazargues ;

Tous leurs droits au bail des locaux situés à SISTERON, 19, rue Droite, où était exploité par les cédants un fonds de commerce d'Alimentation Générale (R. C. de DIGNE N° 65 A 160, de Monsieur Gaston LAGARDE) ;

Cette cession a eu lieu moyennant un prix de 22.000 Francs ;

L'entrée en jouissance a été fixée au 1er Avril 1968.

Les oppositions, s'il y a lieu, seront reçues dans les dix jours de la dernière en date des publications légales, en l'Etude de Me BAYLE, Notaire à SISTERON, où domicile a été élu.

Pour deuxième insertion :
BAYLE, Notaire.

Cadeaux - Souvenirs - Jouets
TOUT POUR L'ENFANT — VAISSELLE — MENAGE
CAMPING — LAINES DU PINGOUIN — REVETEMENT DU SOL
MAROQUINERIE — RIDEAUX, etc...
GRAND BAZAR PARISIEN
17, rue Droite — SISTERON — Téléphone 53
Entrée libre

AUX
MEUBLES SISTERONNAIS
H. FRANÇON
STYLE ET RUSTIQUE
MEUBLES METALLIQUES DE BUREAU
CUISINES — CANAPES - LIT BIPLEX
LITERIE MATLASSOR
***
57, rue Droite — SISTERON — Tél. 93
***
FACILITE DE PAIEMENT PAR CREDIT
CONFORT S.O.F.I.N.C.O.
ASSURANCE VIE — INVALIDITE — MALADIE

Faites vos achats
chez **MAMAN-BÉBÉ**
4, rue Mercerie — SISTERON
ET DEMANDEZ VOTRE « CARTE DE FIDELITE »
QUI VOUS SERA REMISE
REMISE 5 0/0
POUR UN PREMIER ACHAT DE 50,00 FRANCS
CETTE CARTE DONNE DROIT A LA REMISE DE 5 %
DANS LES 200 MAGASINS « MAMAN - BEBE »

GARAGE **Paul ALBERT**
CYCLES ET MOTOS
Avenue de la Libération — Tél. 195 SISTERON

RICHAUD Georges
TECHNICIEN DIPLOME
Avenue Paul Arène — SISTERON Tél. 3.62
GRAND CHOIX DE TRANSISTORS ET TELEVISEURS
LABORATOIRE DE DEPANNAGE AGREE
TELEVISEURS : SCHNEIDER — PATHE-MARCONI
MACHINES A LAVER : LINCOLN — THOMSON
REFRIGERATEURS : FRIGECO — FRIMATIC
MAZOUT — CHAUFFAGE PAR AIR CHAUD
CALORIFERES, CUISINIERES : AIRFLAM — ZAEGEL
FACILITES DE PAYEMENT VENTE A CREDIT
PRET ALLOCATIONS FAMILIALES

LE PLUS JOLI CHOIX DE
Robes de Mariées
de la plus simple à la plus élégante
PRET A PORTER DAMES - HOMMES
VERNET-ORLY
Avenue Paul Arène — SISTERON — Tél. 81

© VILLE DE SISTERON