83e ANNÉE n° 1926 Paraît le Samedi Samedi 21 mai 1983

SISTERON-JOURNAL

Carrefour Durance - Bléone

Journal d'intérêt local - littéraire, sportif, commercial et d'annonces légales

ADMINISTRATION-REDACTION
95, rue Saunerie tél. 68.40.98
04200 SISTERON
(Alpes de Haute-Provence)
Directeur-gérant : Gérard SEGOND

TARIF DES ANNONCES H.T.
(la ligne) :
Annonces Légales ..... 12,86 F
Petites annonces ..... 10,00 F
Autres annonces : on traite à forfait

Journal inscrit à la Commission Paritaire des Publications et Agences de Presse sous le numéro 53.442

LE NUMERO : 2,00 F
ABONNEMENT UN AN : 100,00 F
LES ABONNEMENTS SONT PAYABLES D'AVANCE
Changement d'adresse : joindre 10 F

Photo J. HUGUET

L'écurie Alpes-Saint-Geniez

présente au 4e Rallye TERRE de PROVENCE

L'équipage Escartefigue-Borel

Photo J. HUGUET

L'Equipage ESCARTEFIGUE-BOREL, représentera l'E.S.G. samedi 21 et dimanche 22 mai au Rallye Terre de Provence sur une «DATSUN-VIOLET» Groupe 2 préparée spécialement pour les rallyes sur terre. Sponsorisé par ANTAR et les MEUBLES BOUISSON, cet équipage défendra au mieux les couleurs de notre écurie. Avant de mieux vous présenter ces deux représentants (si vous ne les connaissez déjà !) de l'écurie Alpes-Saint-Geniez, il serait utile de rappeler ce qu'est exactement le rallye terre de Provence. C'est une épreuve comptant pour le Championnat de France 1e Division, organisée par l'A.S.A. des Alpes et l'écurie LAVANDE. C'est un rallye à parcours secret (c'est-à-dire que les pilotes ne peuvent effectuer de reconnaissance). Cette épreuve comporte 2 étapes. La première étape se déroulera le samedi, départ à 6 heures de Digne au Palais des Congrès. Arrivée prévue de la première voiture à 21 heures. Au cours de cette première étape, les coureurs effectuent un tour de reconnaissance et 2 tours de course. La deuxième étape se déroulera le dimanche sur un parcours différent. Départ à 6 heures de Digne et arrivée prévue de la première voiture aux environs de 16 heures. La dernière spéciale du dimanche sera une épreuve spectacle à laquelle tous les concurrents, même ceux qui ont été malchanceux, pourront participer. Nos pilotes seront assistés par FINÉ et son équipe : François TARANTINO (S.T.O.P.), SANCHEZ Antoine, RENOUX Robert. Outre ce 4e Rallye Terre de Provence, Rémy ESCARTEFIGUE, rappelons le, a déjà participé aux Rallye de Lozère, Rallye de Monte-Carlo et Rallye 1e Terre. Par la suite, il disputera les Rallyes Terres du Désert, Les 3 heures de la Valbone, Le Rallye des Garrigues et le Rallye des 1000 pistes. Tout de suite après cette épreuve de Terre de Provence, l'écurie mettra tout en oeuvre pour préparer le 15 août la Course de Côte de Seyne-Chabanon et le gros morceau les 20 et 21 août pour la course de côte de SISTERON-ST GENIEZ. Si vous allez encourager notre valeureux équipage les 21 et 22 mai, inutile de les chercher parmi les derniers mangeurs de poussières, ils se battront courageusement en tête à bord de la DATSUN n° 125 aux couleurs Antar (Rouge et blanc). Mesdemoiselles, retenez bien ces points de repère, notre pilote a un charme indiscutable !!!

Photo J. HUGUET

LOGINTER

S.A. AGENCE IMMOBILIERE
« VIEILLES PIERRES EN HAUTE-PROVENCE »

Chteauneuf Val St Donat ; maison ancienne entièrement restaurée, séjour avec cheminée, 2 chambres, bain, garage. 230.000 Frs.

ENTREPIERRES, à 8 km de Sisteron, terrain constructible 2300 m² exp. au sud, jolie vue : 100.000 Frs.

Saint-Etienne-les-Orgues, villa T3, 50 m², plain-pied, jardin 230 m², 235.000 F.

Proximité SISTERON, centre village typique, bord placette, maison gros œuvre restaurée, intérieur à aménager, 5 pièces, poutres, cheminée, cave, grenier, poss. Terrasse, vue. 130.000 Frs

Sisteron les Plantiers, villa sur 850 m² terrain 9 pièces, 2 bains, 2 W.C. Terrasse exp. sud 735.000 F.

Le Thor villa F7 130 m² habitable - terrain 876 m². 475 000 Frs.

Sisteron la Baume T3/4 100 m² C.C. garage, grenier aménageable vue 230.000 Frs.

6 km Sisteron dans VALLÉE JABRON, Superbe villa 1977, Séjour salon 45 m². Plafond à la française, cheminées, cuisine entièrement, équipe rustique, 2 chambres, bain, W.C., garage + cuisine d'été, terrain 4500 m² arboré, vue dominante ensoleillé, 900.000 Frs.

12 km sud Sisteron grande ferme pierre 7 pièces abitable immédiatement + nombreuses dépendances, eau de ville + source, terrain 4,6 Ha, vue imprenable. 840.000 Frs.

Les Bons Enfants, terrain constructible 818 m² : 88.000 Frs. H.T.

7 km Sisteron maison de village style rustique, 4 chambres, salle à manger, cheminée, poutres apparentes, bain, W.C., cour intérieure, remise 265.000 F.

Volonne maison de village habitable immédiatement grand séjour 2 chambres, bain, WC, grenier aménageable, toiture et façade neuves. 200.000 Frs.

Salignac pavillon T3 séjour, coin cuisine, 2 chambres, salle d'eau, garage 1200 m² terrain arboré, chauffage central. 230.000 Frs.

Vallée du Jabron à 2 pas Sisteron dans imm. six copropriétaires cœur parc splendide, appart 3 pièces salle d'eau cheminée bon état. 160.000 Frs.

Thèze, centre village dans immeuble bon état, appart. deux pièces, salle d'eau, propreté à faire, vue 90.000 Frs.

Choix important maisons campagnes - départements 04, 05, 26
tél. (92) 61.14.18
26, rue de la Pousterle - 04200 SISTERON

— A DIGNE —
OUVERTURE RESTAURANT
★ LA MASCOTTE ★
15, Rue de l'Artisanat ★ Les Arches
Téléphone : (92) 32.03.01
★ *SERVICE PROLONGÉ EN SOIRÉE* ★

Le Grand Café
informe son aimable clientèle que sa pizzeria sera ouverte tous les jours midi et soir du
1er Juin au 30 septembre
Fermeture hebdomadaire le dimanche
Réservation
Tél. 61.12.04

En faisant votre marché, pensez
★ Triperie ★
TÊTE DE VEAU ★ ABATS ★ PIEDS ET PAQUETS ★
★ Volaillerie ★
Jambon ★ Saucisses des Alpes
Fromage de tête ★ Pâté maison
«Gilbert NEVIÈRE»
rue de l'horloge - 04200 Sisteron
Téléphone : (92) 68.42.73
8 h 00 à 12 h 30 - 15 h 30 à 19 h 30
Fermeture le lundi et le dimanche

© VILLE DE SISTERON

A L'ESCALE ...
RÉSIDENCE
«LE PAVILLON»
14 appartements de 29 à 96 m² + 6 commerces
Prêts conventionnés possibles
Agence BASSANELLI
Place Dr Robert 04200 SISTERON
Tél. (92) 61.04.17 - (92) 87.64.09

mutuelle familiale de sisteron
COMPLEMENTAIRE
MALADIE
HOSPITALISATION
• remboursements à 100%
• tiers-payant
• pas de supplément de cotisation pour les enfants
Place de la République, BP 2, 04200 SISTERON
TEL. 61.14.94

Vous aimez la photo ?
Portraits
Studio & extérieur
Sisteron
Reportages
Mariage - Sport
Photos à domicile
HUGUET J.
53, rue Saunerie 04200 ★ SISTERON Tél. 61.09.98

GARAGE DU JABRON
Les Bons Enfants ★ tél. (92) 64.14.29
AGENT CITROEN
Exclusif pour la région
Dépannage, carrosserie, peinture
Toutes Marques

ETS LATIL s.a.r.l.
RADIO - MENAGER
ELECTRICITE
247, avenue Paul-Arène
Tél. (92) 61.13.36
— Téléviseurs : RADIOLA
— Machines à laver et réfrigérateurs : VEDETTE
— Appareils ménager et chauffage : THERMOR - CALOR

« LA CAVERNE »
« D'ALI BABA »
13, rue Saunerie - 04200 SISTERON - Tél. (92)61.02.47
★ Prêt à porter fantaisie, bijoux ... (pour l'adulte et l'enfant) ★
★ Vannerie et meubles rotins ★ Articles cadeaux et décoration ★
Pour vivre le printemps en fête
Venez vous habiller à la Caverne d'Ali Baba - rue Saunerie à Sisteron
ENTRÉE LIBRE

CHRISTIAN GERVAIS
PLOMBERIE - SANITAIRE - ZINGUERIE
CHAUFFAGE CENTRAL
Vilhosc 04200 SISTERON ☎ (92) 61.26.04

SISTERON

bloc-notes

Dimanche 22 mai et Lundi 23 mai 83

Médecin de garde :
Docteur NAL Jean-Noël
Avenue Jean Jaurès Le Vauban. Tél. 61.15.85 & 61.29.49
04200 SISTERON

Pharmacie de garde :
Dimanche 22 mai
Lundi 16 mai et
Mardi 24 mai 1983
COMBAS
Les Arcades. Tél. 61.00.19
04200 SISTERON

Infirmier de garde :
M. KREITZ
119, rue de Provence
Tél. 61.14.42
04200 SISTERON

Pompiers :
Tél. 18 ou 61.00.33 ou 61.09.19

Gendarmerie :
Tél. 61.00.33

Mairie :
Tél. 61.00.37

Police-Secours :
Tél. 17

Ambulances VOLPE
Place du Dr Robert.
Tél. 61.09.49

Centre Hospitalier :
SISTERON Tél. 61.00.52
Toutes urgences : médicales, chirurgicales, obstétricales.

Boulangeries :
ouvertes le lundi
BLANC Tél. 61.01.92
ANTELME les Plantiers

Boucheries :
ouvertes le lundi
AUDIBERT Briançon gérant
46, rue droite Tél. 61.00.44
RICHARD-RULLAN, rue Saunerie

Crèmerie :
ouverte le lundi
AZAM, 75 rue Droite

AVIS DE MESSE
+ + +

Une messe d'Anniversaire à la mémoire de
Mme CHAUVIN Imelda
née GOSIO
sera célébrée le Samedi 28 mai 1983 à 18 h 30 à la Cathédrale de SISTERON.

LA VIE MONTANTE
+ + +

Le groupe sisteronais de VIE MONTANTE, groupe d'amitié et de foi vous invite au **pèlerinage diocésain à Notre-Dame du Laus le 2 Juin de 9 h 30 à 17 h.** Repas sur place ou tirés des sacs. Messe à 16 h. Retour à 17 h. Inscriptions au presbytère de 14 h 30 à 17 h jusqu'au 24 mai ou par téléphone au 61.00.05 et 61.02.04.

AVIS DE PRESSE
=-=-=-=-=

Monsieur le Maire informe la population que M. LEMOINE Henri Président de la Commission du Personnel tiendra sa permanence tous les jeudis de 10 heures à 11 heures 30 en Mairie.

Lettre ouverte aux commerçants & consommateurs
★ ★ ★

Sisteron meurt-il ? Son commerce décline-t-il ? Les bruits les plus divers circulent. Si pour certains le touriste et l'autoroute sont le ballon d'oxygène de notre ville, poru d'autres, ils symbolisent la mort de la vie quotidienne à SISTERON.

Toutefois il ressort que la population de notre cité décroit et par là même sa vitalité culturelle et commerciale. Il ne semble que seule la création d'entreprises (les plus diverses) et ce, grâce à l'incitation de la municipalité, permettra à SISTERON d'offrir des emplois et des logements rendront notre ville vivante et prospère. Et cela est très URGENT.

Mais il y a aussi un rôle important à jouer pour les commerçants qui sont l'âme de nos rues. Sachons toute l'année attirer et retenir la population locale voire étrangère. Pour cela un effort énorme doit être entrepris par tous pour satisfaire les consommateurs.

Si le problème des rues semi-piétonnes semble se résoudre. Si la ville a, cette année, fait un pas en avant au niveau des fleurs (bacs et concours ville fleurie). Il reste tout de même aux commerçants à participer activement et sans relâche à l'essort de Sisteron :
• Transformons les rues en de réels jardins.
• Sachons rénover nos vitrines et façades.
• Luttons pour la propreté de la ville.
• Offrons un service de qualité, de prix et d'accueil (seule défense contre les grandes surfaces, sachons écouter et conseiller).

Aux consommateurs aussi de nous stimuler par ses remarques et ses critiques, à eux aussi à contribuer à faire de Sisteron une ville agréable.

Le commerce sisteronais a besoin de se réveiller et d'inover. Faisons appel à l'imagination, au bon goût, soyons créatifs, alors peut-être consommateurs et commerçants se renconteront dans des rues agréables et fleuries où faire ses courses sera une garantie de qualité et de bon accueil !

B. COUTAZ.

FOYER CLUB 3e AGE SISTERON
★ ★ ★

COLLECTE DES VIEUX PAPIERS

Le ramassage des vieux papiers organisé par le Foyer-Club du 3e Age sera effectué avec le concours des Services Techniques de la Mairie :
MERCREDI 22 JUIN 83

Nous vous demandons de conserver : cartons, revues, journaux, etc... d'avance merci.

Les personnes ayant des quantités importantes sont priées d'aviser :
• *Madame MARTIN, Tél. 61.07.59*
• *Madame JULIEN, Tél. 61.14.00*

Des points de rencontre seront indiqués ultérieurement.

AVIS DE PRESSE
=-=-=-=-=

Monsieur le Maire informe les Administrés du Quartier de la Baume, qu'il a nommé comme Responsable de Quartier en remplacement de Monsieur PREVOST Jean, Monsieur HYSOULET Michel.

ACTIVITES DU MAIRE
Adjoints et Conseillers Municipaux dans la semaine du 10 au 17 mai inclu
=-=-=-=-=-=-=

MARDI 10 MAI :
• Réunion de la Commission Abattoir.
• Réunion de la Commission Technique de sécurité à Digne au sujet du nouvel abattoir en présence de Monsieur QUEYREL, Adjoint aux Finances.
• Réunion de Travail avec les Maires de la Vallée du Jabron
• Réunion des Commerçants de Sisteron avec la Municipalité.

MERCREDI 11 MAI :
• Entrevue de Monsieur le Maire avec les représentants de l'Association de Réadaptation Sociale.
• Réunion des Commissions Municipale et extra-Municipale du 3e Age.
• Réunion des Commissions Municipale et extra-Municipale de la Culture.

VENDREDI 13 MAI :
• Entrevue de Monsieur le Maire avec Monsieur DELAYE, Directeur de la Médecine du Travail
• Entrevue de Monsieur le Maire avec Monsieur ROMAN, Président de la S.P.A.
• Entretien de Monsieur le Maire avec les Unions Locales des Syndicats C.G.T. et C.F.D.T. au sujet de la future bourse du travail.
• Vernissage de l'Exposition des Peintres Locaux.
• Réunion de travail de Mademoiselle ROBERT, Ajointe à la Culture avec Monsieur REBOLLO, directeur de l'Ecole de Musique et Madame MINETTO, responsable de l'Accordéon.

SAMEDI 14 MAI :
• Mariage GAUBERT -CADET

DIMANCHE 15 MAI :
• Fête du Sisteron-Vélo
• Tournoi de Tennis

A ces activités s'ajoutent des rendez-vous à titre personnel.

© VILLE DE SISTERON

S'TERON

Caisse d'Epargne de Sisteron

★ ★ ★

En raison des Fêtes de la Pentecôte, nos bureaux fermeront samedi 21 à 11 h 45 & mardi 24 tout le jour

8e GRAND PRIX CYCLISTE DE SISTERON AU THOR

°•°•°•°•°

Du spectacle, les Sisteronnaises et les Sisteronnais en auront lundi 23 mai à 15 h avec le 8e grand prix cycliste de Sisteron, patronné par le Comité des Fêtes et organisé par la roue d'or sisteronnaise.

Disputé sur l'immuable circuit du Thor, ce 8e grand prix verra opposés les meilleurs coureurs seniors 2e et 3e catégorie ainsi que les juniors 2e année.

Le parcours, en raison de sa sinuosité, n'est pas facile à négocier. La relance y est reine, également la montée au super sisteron qui, au fil des tours, fait exploser le peloton.

Si en plus le beau temps est de la partie, le feu aux poudres sera vite donné, suscitant comme à la Baume (une qui restera longtemps dans les mémoires) l'enthousiasme des spectateurs, pendant les 45 tours.

Dès 14 heures, ce sont les cyclos-sportifs qui ouvriront la ronde pendant 20 tours. Ce bel après-midi cycliste devrait attirer un nombreux public chaleureux montrant ainsi aux organisateurs que leurs efforts pour animer Sisteron ne sont pasvains.

A tous, merci. Venez nombreux encourager vos coureurs.

ETAT CIVIL

Naissances :

• Rémi, Alain, Emile, fils de Alain, Henri, Emile, Joseph CLÉMENT et de Anne-Marie RIZZATO, domiciliés à ENTREPIERRES (A.H.P.) quartier de Saint-Puy

Décès :

• Marguerite, Delphine DANIELLE, Veuve LAURENT, 83 ans, domiciliée à SISTERON (A.H.P.)

Don :

• Mariage GAUBERT-CADET : 100 F comité d'oeuvres sociales de la Mairie.

SISTERON-JOURNAL COMMUNIQUE

Nous demandons aux Associations Sportives de SISTERON et du CARREFOUR de bien vouloir nous faire parvenir les articles à insérer dans le journal **AVANT LE MERCREDI SOIR** dernier délai. Nous les en remercions à l'avance.

EXPOSITION SOUS L'ÉGIDE DU M.R.A.P

=-=-=-=-=

Le Comité Départemental du M.R.A.P. (Mouvement contre le Racisme et pour l'Amitié entre les Peuples) exposera les affiches de «quinze artistes du monde contre l'Apartheid» du mercredi 25 mai 1983 au mercredi 1er juin dans le hall de la Mairie.

Cette exposition est présentée dans toute la France et les originaux déosés à la Galerie Maegt à Paris.

★ FRÉQUENCE ★ ★ MISTRAL ★

La radio Sisteronaise

VENDREDI

Début émission 18 h

18 h : *La claque au déclic Pascale*
19 h : *Clin d'oeil Alain*
20 h : *Au fil des ondes Angelo*
21 h : *Snuff'in glu Thierry*

SAMEDI

Début des émissions à 10 h

10 h : *Qu'on se le dise Hubert*
11 h 15 : *Cuisine Millénaire Angelo*
12 h 30 : *Information J-Marie/Léon*
13 h 30 : *Peigne Fin Claude/Pascale*
14 h 30 : *On the road Léon*
15 h 30 : *Cinéma Hélène*
16 h 30 : *Peigne fin 2 Pascale-Claude*
17 H 30 : *Les après-midi ésotériques de Fréquence Mistral Jean-Luc*
18 h 30 : *Mistral-Sport Henri*
19 h 30 : *Fréquence Rock Jean-Claude*
20 h 30 : *Laisse tomber chéri, y'a du jazz dans le mistral Gérard*

RÉUNION DU CONSEIL MUNICIPAL

=-=-=-=

Le Conseil Municipal de la Commune de SISTERON se réunira, en séance ordinaire, le MARDI 24 MAI 1983 à 20 h 30 dans la Salle du Conseil Municipal.

OBJET DE LA RÉUNION

• Compte-rendus des Commissions
• Nouvel Abattoir
• Contrat d'Affermage Société d'Exploitation Abattoir-Ville de SISTERON
• Agrandissement du cimetière (achat de terrain)
• Achat ordinateur
• Création d'emplois dans le cadre des 37 heures
• Acquisition Matériel de secours incendie-délibération d'ouverture de crédits.
• Etude de l'Aménagement des «variétés»
• Installation place de la République des arrêts de bus (face à la poste)
• Préparation rentrée 1983 dans les établissement d'Enseignement préélémentaire, élémentaire et spécialisé.
• Aménagement immeuble du Jalet (Halte-Garderie)
• Désignation des Conseillers Municipaux au groupe de travail du Plan d'Occupation des Sols
• Comité Européen pour la défense des réfugiés et immigrés : lettre de soutien
• Affaires diverses.

AVIS DE PRESSE

En raison des Fêtes de PENTECÔTE, les services municipaux et la Bibliothèque seront fermés les :

LUNDI 23 MAI & MARDI 24 MAI

Une permanence Etat-civil sera assurée le :

SAMEDI 21 MAI de 9 h à 12 h

au secrétariat de la Mairie.

COMITÉ DE JUMELAGE COMMUNIQUÉ

=-=-=-=-=

Dans le cadre de l'aide aux échanges linguistiques, nous cherchons deux familles pouvant accueillir chacune une jeune fille (13 ou 14 ans) venant de BRÊME (All. Féd.) la première quinzaine de juillet 1983. Ce séjour peut être envisagé en Hôte payant ou suivi d'un séjour similaire dans la famille allemande.

Téléphoner au 61.30.24 heures repas.

Ecole Municipale de Musique de Sisteron

★ ★ ★

Les examens fédéraux auront lieu le 1er juin à partir de 9 h 00 (horaires affichés, rue des Combes). Tous les élèves sont tenus de se présenter pour passer dans la division supérieure.

Les résultats seront publiés par voie de presse.

LA PHARMACIE ★ REY ★ *sera fermée la semaine de Pentecôte*

LE LABORATOIRE *reste ouvert au 1er étage*

PETITES ANNONCES

5000 à 6000 lecteurs chaque semaine

••••••

IMMOBILIER

Part. VENDS Local Commercial 62 m², bail tous commerce, dans Centre Commercial 18 magasins CHATEAU-ARNOUX. Prix. 120.000 Frs. Tél. 64.34.96 H.B.

A LOUER garages plein centre. S'adresser au journal.

DIVERS

VENDS cuve à mazout de 1050 Litres, (400 F) A débattre. Tél. 64.15.12 H.R. ou 64.34.96 H.B.

PORTAL BAPTISTE VENDS bois chauffage tél. 64.14.55

PERDU à la Fête Baume, Chienne blanche montagne pyrénées N° DMU 471. Tél. 68.46.34.

VENDS meubles cuisine bas prix, s'adresser au journal.

Part. VENDS portes anciennes noyer + portes placards. Tél. 61.14.18 H.B.

VENDS chien berger allemand male 5 mois, 800 F. Tél. 68.31.78 H.B.

AUTOS-MOTOS BATEAUX-CARAVANES

VENDS AUSTIN Mini 1000 année 75, Bon état de marche. Prix 2500 F. Tél. 68.40.52.

VENDS CX 2500 Diésel Pallas. Tél. le soir 61.13.88

VDS MATRA BAGHERRA 77 T.B. état 65000 km. Px 180 000 F. Tél. 68.46.36. H.R.

VENDS Moto BMW R 69 de 1956. Prix 5000 F. Nicolas Tél. 31.21.25 H.B.

VENDS épave DYANE Moteur bon état 80 0000 Kms, Tél. 65.14.03. H.R.

ANNONCES LÉGALES

Cabinet Me Tartanson
Docteur en Droit
Avocat à Digne
Y demeurant
11, av. J. Reinach

VENTE SUR SAISIE IMMOBILIÈRE

Au plus offrant et dernier enchérisseur en l'Audience des Saisies Immobilières du Tribunal de Grande Instance de DIGNE Au Palais de Justice à DIGNE

LE 16 JUIN 83 A 9 H 30
D'UNE VILLA SISE COMMUNE DE CHAMPTERCIER

avec terrain attenant

MISE A PRIX 60.000 Frs

Aux requête, poursuites et diligences de l'UNION DE CRÉDIT POUR LE BATIMENT, S.A. dont le siège social est à PARIS 75016, 5 avenue Kléber, constituée le 6 mars 1981, immatriculée au registre du commerce de PARIS sous le n° 552 004 624 B, poursuites et diligences de son fondé de pouvoir en exercice Monsieur Claude FARRUCH.

Créancier poursuivant, ayant pour avocat constitué, Maître TARTANSON, Avocat près le Tribunal de Grande Instance de DIGNE, y demeurant, 11 avenue Joseph Reinach,

En présence, ou eux dûment appelés de :

- Monsieur Christian Georges Emile DAMAY, surveillant dans l'administration pénitentière, né à TUNIS (Tunisie) le 18.4.1949

- Madame Solange Jeanne Louise FASOLA son épouse, sans profession née à PONTARLIER (Doubs) le 21 décembre 1949, veuve en premières noces de M. Camille NICAUD, demeurant et domiciliés ensemble Villa «Le Clair Matin» quartier les plaines 04660 CHAMPTERCIER.

- Mademoiselle Sandrine Danielle Hélène NICAUD mineure, née à PONTARLIER (Doubs) le 8.8.1967

- Monsieur Christian Jean NICAUD mineur né à PONTARLIER le 22 juillet 1968

- Monsieur Thierry Henri NICAUD mineur né à EXCIDEUIL 6Dordogne) le 1.2.1970.

- Mademoiselle Véronique NICAUD mineure née à PERIGUEUX (Dordogne) le 19.10.1971.

demeurant et domiciliés avec leur mère, Madame DAMAY-FASOLA, Villa «Le Clair Matin» quartier les Plaines 04660 CHAMPTERCIER

Représentés par leur mère et administratrice légale Madame Solange FASOLA sus nommée, veuve en premières noces de Monsieur Camille NICAUD, remariée avec Monsieur Christian DAMAY.

Il sera procédé, le Jeudi 16 juin 1983 à 9 heures 30, en l'audience de la Chambre des Saisies Immobilières du Tribunal de Grande Instance de DIGNE, séant au Palais de Justice à DIGNE, à la vente aux enchères publiques, au plus offrant et dernier enchérisseur des immeubles dont la désignation suit.

DÉSIGNATION DES BIENS :

Une maison d'habitation répondant aux caractéristiques du type villa F4, située sur le territoire de la commune de CHAMPTERCIER (Alpes de Haute-Provence) élevée d'un simple rez-de-chaussée, composée de : une cuisine, salle de séjour, trois chambres, salle de bains, W.C., penderie, hall et dégagement, garage attenant et terrain autour, figurant au cadastré rénové de ladite commune de CHAMPTERCIER sous le n° 127 de la section C, au lieudit «Les Plaines» pour une contenance de 16 a 91 ca.

ORIGINE DE PROPRIÉTÉ :

Monsieur et Madame DAMAY sus-nommés, à concurrence de 2/3 et aux mineurs NICAUD (Sandrine, Christian, Thierry, Véronique) à concurrence de 1/3 pour l'avoir acquise aux termes d'un acte reçu par Maître Jean-Claude BUES, Notaire à SISTERON, le 30 octobre 1979, au Bureau des Hypothèques de DIGNE, le 8 novembre 1979, vol 3659 n° 2.

DESCRIPTION :

Sur la parcelle 127 de la section C est édifiée une villa à simple rez-de-jardin, comprenant, une cuisine, une salle de séjour, trois chambres, une salle de bains et un garage.

Cette villa dôtée du confort moderne est occupée par les époux DAMAY et leur famille.

MISE A PRIX :

Outre les charges, clauses et conditions énoncées au cahier des charges dressé par Maître TARTANSON, et déposé au Greffe du Tribunal de Grande Instance de DIGNE, les enchères seront reçues par ministère d'avocat seulement, sur la mise à prix de 60.000 Frs en un seul lot.

Pour visiter s'adresser sur place et pour tous renseignements à Maître TARTANSON à DIGNE, 11 avenue J. Reinach (Tél. 31.30.46).

FAIT ET RÉDIGÉ A DIGNE, le 6 mai 1983

Par l'avocat poursuivant soussigné.

Pour extrait : **J. TARTANSON**

SOCIÉTÉ JURIDIQUE & FISCALE DE FRANCE
Centre d'Affaires CAP-SUD
Immeuble «Le Mercure»
84000 - AVIGNON

SEREM
SOCIÉTÉ A RESPONSABILITÉ LIMITÉE
au capital de 100 000 F
Siège Social :
04200 Noyers-Sur-Jabron
R.C.S. DIGNE : B 321 714 016

L'Assemblée Générale Extraordinaire des Associés réunie le 30 avril 1983, statuant en application de l'article 68 de la Loi du 24 juillet 1966 sur les sociétés commerciales a décidé qu'il n'y avait pas lieu à dissolution immédiate de la Société.

Pour Avis

La Gérance

THE END

© VILLE DE SISTERON

Le Compte-Chèques Ecureuil : commode pour encaisser, payer et mieux profiter de votre Livret A.

La Carte Ecureuil : inutile d'emporter beaucoup d'argent. En cas de besoin, il vous suffit de glisser votre carte dans une des nombreuses Caisses Express Ecureuil pour retirer les billets nécessaires.

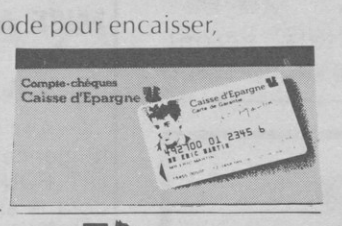

UNCEF-PHOMARKET

CAISSE D'EPARGNE
le bon conseil au bon moment.

L'ART

11 Artistes Sisteronais dont un sculpteur exposent à la Salle de la Bibliothèque Municipale jusqu'au 26 mai 1983

★ ★ ★ ★ ★ ★

L'exposition a débuté par un brillant vernissage où une foule d'invités et amis des arts s'était rendue pour visiter une manifestation de bonne tenue sur le plan artistique. Les peintres Albert RAYMOND, Léon AILHAUD, Georges BADET, Alexandre FENOY, Jean-Pierre MARIMOT, Robert MOULLET, Georgette MINETTO, Gilbert NINANNE, Mme Claude PAYET, Régis POUZADOUX et le sculpteur Robert LAFONT remercient M. le Maire Daniel SPAGNOU, Mlle Edith ROBERT, Ajointe à la Culture, M. LARGILLIER président de l'Office de la Culture, les Adjoints et Conseillers Municipaux qui se sont déplacés pour faire honneur au brillant vernissage. Une foule d'invités et amis des arts s'était jointe pour féliciter les exposants de la bonne tenue artistique des oeuvres présentées.

Photo J. HUGUET

Dans cette ville réputée austère, il existe une pépinière d'individus sensibles à l'expression artistique, c'est une heureuse constatation de dénombrer parmi la population, des hommes et des femmes dont le loisir est de peindre et plus particulièrement pour Robert LAFONT de sculpter ; un véritable artiste, homme serein seulement soucieux de bien faire et redoutant parfois le monde extérieur, ce sculpteur et les peintres de cette exposition ont trouvé un public réceptif. Cela rassure et nous invite à continuer malgré les grandes difficultés que l'artiste rencontre dans sa création.

Une heureuse rencontre Sisteronaise, nous invitons tous et toutes à venir visiter cette très belle exposition qui se terminera le 26 mai 1983. Toutes nos félicitations et nos meilleurs souhaits aux exposants et exposantes.

C. PAYET.

Photo J. HUGUET

JUDO-CLUB SISTERONAIS

★ ★ ★

Le week-end de l'ascension aura été marqué par le tournoi de judo de TRETS. Pour son premier tournoi, le judo-club de TRETS a inauguré une nouvelle formule en faisant combattre les judokas par couleur de ceinture et par poids mais sans catégories d'âge.

Le jeudi ce sont les filles qui combattaient. Le judo-club sisteronais avait engagé cinq féminines, toutes les cinq sont revenues médaillées :

Isabelle FOLTZER 1e en moins de 25 kg, Fleur DEZALY, 1e en moins de 32 kg ; Sophie DEWAELE, 3e en moins de 35 kg, Caroline CALVAIRE 1e en moins de 42 kg et Isabelle HEYRIES, 2e en moins de 42 kg.

Le samedi après-midi ce sont les garçons ceintures blanches, jaunes, oranges qui ont combattu.

En ceinture blanche moins de 35 kg, REY Christophe est 1er, en ceinture jaune, moins de 25 kg TEFFRI Thomas est 3e, en moins de 28 kg, MEVOLHON Pierre est 1er, POIRIE Sylvain 2e, en moins de 37 kg DE MACEDO André est 3e, en moins de 45 kg, ROMAIN Jean-Luc est 3e.

Le dimanche ce sont les ceintures vertes, bleues, marrons et noires qui combattaient.

En ceinture verte, moins de 41 kg, Nicolas TEFFRI est 2e, c'est là, une belle performance car Nicolas n'est que 1er année benjamin et la majorité des judokas de sa ceinture et de son poids sont minime 1er ou 2e année. En ceinture bleue, Denis DESSAUD est 3e, en ceinture noire, Gilles BONNET est 2e ne s'inclinant en finale tout comme à SISTERON, seulement face à Louis TORRE qui est 3e cette année en championnat de FRANCE et qui avait été champion de FRANCE U.N.S.S. en 1981.

Le classement général par club était effectué sur l'ensemble des résultats pris sur les trois jours de compétition. SISTERON est troisième derrière TRETS et AUBAGNE.

Au moment de la remise des récompenses, nous étions très touchés par le geste du judo-club de TRETS qui au lieu de nous remettre la coupe du club 3e nous remettait le trophée du club 1er qu'il avait gagné et gardait pour la coupe qui devait nous revenir. Ceci afin de remercier le Judo-Club sisteronais pour sa participation importante sur les trois jours, sa sportivité et en particulier son Professeur Georges ANDRÉ qui n'a pas hésité à effectuer les trois déplacements.

Dans une période où l'agressivité sur les stades est fréquente, où le fair play se perd même dans les salles de sport, il nous est agréable de souligner ce geste.

★ BOUCHERIE ★
★ CHARCUTERIE ★
de l'Horloge
SPÉCIALITÉS ET CHARCUTERIE de PAYS
« Jacques ARNOUX »
TEL. : (92) 61.03.70

Robert JEDOR
Allée Bertin — Les Plantiers — 04200 SISTERON Tél: 61.00.41
Tous Travaux de
- PEINTURE - VITRERIE
- PAPIERS PEINTS
- REVETEMENTS MURAUX

climax CHAUFFAGE
L'échelon national est maintenant représenté dans votre département par la Société :
ALPES CHAUFFAGE
Les Omergues - 04200 SISTERON
• Une équipe à votre service pour tous vos problèmes de chauffage et d'économie d'énergie.
• Possibilités de la visite d'un technicien conseil sans engagement de votre part sur **simple appel :** 61.23.33 ou 68.43.12.
• **Un financement à votre convenance pourra vous être proposé pouvant aller jusqu'à 100 %.**

SURDITÉ
CAMAU
DIGNE SISTERON
SAINT-AUBAN
Opticien diplômé E.N.O.M.
Les Arcades. Tél. 61.15.60
04200 SISTERON

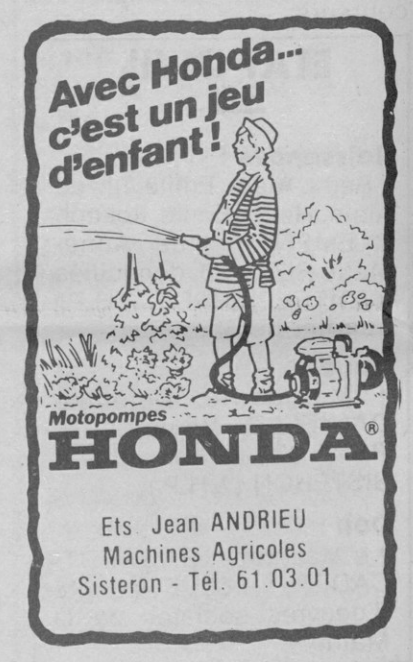

GRAS Alain
• PLOMBERIE •
• ZINGUERIE •
Chauffage Central
Les Plantiers - Sisteron
Tél. 61.14.41

© VILLE DE SISTERON

SISTERON SPORTS

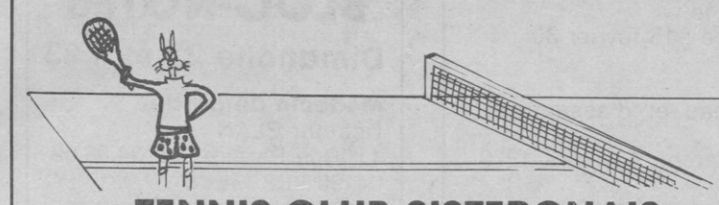

TENNIS-CLUB SISTERONAIS

16 rencontres du tournoi homologué se sont déroulées le jeudi de l'Ascension et les qualifié(e)s disputeront le sprint final les 14 et 15 mai 1983 contre les 15/4, 15/3, 15/2 et 15/1. Une journée maussade (une de plus !) en ce qui concerne le temps, mais de nombreuses parties très disputées et d'un bon niveau technique. Le soleil sera t-il au rendez-vous du dernier week-end ? Tous les responsables du tournoi le souhaitent vivement.

Cette manifestation, d'ores et déjà, aura connu un important succès par le nombre des engagés (210 joueuses et joueurs), et nous devrions assister à des parties «musclées» dans la phase finale.

RÉSULTATS DU 12/5/83

DAMES :

ROUNY Huguette (30) bat PATRON Colette (15/5) :WO
RICHAUD Michelle (15/5) bat MENDEZ Josiane (30) : 6/2-6/3
COLLIN Laurence (15/5) bat RICHAUD Nathalie (30/1) : 6/3-6/4
MIRAMOND Mireille (15/5) bat MARTEL Lucienne (30) : 6/3-6/1

MESSIEURS :

LOZE Christian (30/1) bat GUIGUES (30/1) : 7/6-6/2
PICHON Eric (30) bat GERMAIN Pierre (NC) : 7/5-6/4
ROMAN Alain (30) bat DE GOUBERVILLE Henri (30/1) : 4/6-6/4-6/1
OMBRE J-Yves (30) bat AZZOPARDI Olivier (30) : 6/4-1/6-6/3
FEDELE Alain (30) bat DADOY Jacques (30) : 6/3-4/6-8/6
MACHEMIN Michel (30) bat LAURENT Francis (30/1) : 3/6-6/2-6/1
JAMMOT Philippe (15/5) bat LOZE Christian (30/1) : 6/4-5/7-6/3
MENDEZ Antoine (15/5) bat PICHON Eric (30) : 3/6-6/4-6/3
GALLAS Alain (15/5) bat ROMAN Alain (30) : 1/6-6/3-6/4
LEPINAY Pierre (15/5) bat OMBRE J-Yves (30) : 0/6-6/2-6/3
FEDELE Alain (30) bat PATRON Bruno (15/5) : 7/5-6/3
GAGNOR Hervé (15/5) bat MACHEMIN Michel (30) : 5/7-6/2-6/0

De nouveau un temps exécrable pour le troisième et dernier week-end du tournoi homologué de Sisteron. Heureusement que le Gymnase du Lycée - si peu adapté soit-il à la pratique du tennis - était là ! Les spectateurs présents devaient assister néanmoins à d'excellentes parties. La finale DAMES opposait la sisteronaise Evelyne MACHEMIN (15/1) à la toute jeune Valérie BRULET (15/2) de St-Auban. La hiérarchie du classement devait être respectée, et au terme d'une partie d'une excellent niveau technique Evelyne MACHEMIN l'emportait 653-6/4. La finale MESSIEURS, quant à elle, opposait le jeune PLIQUE Christophe (15/3) de Manosque à GERVAIL Jean-Paul (15/2). Ce match, très disputé, et de l'avis des personnes présentes d'un niveau de 2e série, devait revenir au Manosquin sur le score serré de 6/3-1/6-6/4. Les participants devaient ensuite se réunir à l'Hôtel de Ville où, en présence de Monsieur le Maire et de son premier adjoint avait lieu la remise des prix suivie d'un apéritif. Au niveau TCS, il faut saluer la belle prestation de Philippe JAMMOT (15/5), auteur de 2 «perfs» à 15/4, avant de s'incliner en 1/4 de finale, et en 3 sets, contre le finaliste GERVAIL Jean-Paul (15/2). De vives félicitations sont à adresser à tous les bénévoles du TCS, et particulièrement aux juges-arbitres Madame JAMMOT Jeannine et Monsieur BREMARD Jean-François, pour la parfaite organisation de ce tournoi.

RÉSULTATS

TABLEAU FINAL «DAMES» :

THEVENON Simone (15/4) bat RICHAUD Michelle (15/5) :5/7-6/3-6/1
BREAULIER M-Christine (15/4) bat COLLIN Laurence (15/5) : 6/2-6/1

1/4 Finale :

BRULET Valérie (15/2) bat THEVENON Simone (15/4) : 7/6-6/1
MENDEZ Ariel (15/3) bat ROUNY Huguette (30) : 6/2-6/0
MIRAMOND Mireille (15/5) bat GIACOMONI Annie (15/4) : 6/3-3/6-6/3
MACHEMIN Evelyne (15/1) bat BEAULIER M-Christine (15/4) : 6/4-6/3

1/2 Finale :

BRULET Valérie (15/2) bat MENDEZ Ariel (1553) : 6/2-6/3
MACHEMIN Evelyne (1551) bat MIRAMOND Mireille (15/5) : 6/1-2/6-6/4

FINALE :

MACHEMIN Evelyne (15/1) bat BRULET Valérie (15/2) : 6/3-6/4

TABLEAU FINAL MESSIEURS :

FEDELE Alain (30) bat FANALS Jean (15/4) : 6/2-7/5
DELLI Dante (15/4) bat CALLAS J-Louis (15/5) : 6/2-6/4
MARIMBERT Laurent (15/4) bat REMOND Etienne (15/4) : 6/3-6/2
MENOURET Bernard (15/3) bat FEDELE Alain (30) : 6/2-6/2
PLIQUE Christophe (15/3) bat DELLI Dante (15/4) : 6/3-6/2
LEPINAY Pierre (15/5) bat FANALS Patrice (15/3) : 4/6-7/5-6/4
BEAULIER Michel (15/3) bat GAGNOR Hervé (15/5) : 6/4-7/5
JAMMOT Philippe (15/5) bat MARIMBERT Laurent (15/4) : 3/6-6/0-6/4

1/4 Finale :

AZZOPARDI J-Charles (15/2) bat MENOURET Bernard (15/3) : 7/5-6/3
PLIQUE Christophe (15/3) bat DUPUIS François (15/2) : 6/4-6/7-6/3
BEAULIER Michel (15/3) bat LEPINAY Pierre (15/5) : 6/2-7/5
GERVAIL Jean-Paul (15/2) bat JAMMOT Philippe (15/5) : 6/2-6/7-6/3

1/2 Finale :

GERVAIL jean-Paul (15/2) bat BEAULIER Michel (15/3) : 2/6-6/4-6/3
PLIQUE Christophe (15/3) bat AZZOPARDI J-Charles (15/5) : 6/2-6/7-6/3

Finale :

PLIQUE Christophe (15/3) bat GERVAIL Jean-Paul (15/2) : 6/3-1/6-6/4

CYCLO-CLUB SISTERONAIS

Les fêtes de Pentecôte ne nous autorisent pas un grand circuit mais néanmoins 2 petites sorties de décrassage seront prévues avec un peu plus de kilomètres le dimanche sur un circuit peu traditionnel qui fera grincer les dérailleurs en certains endroits mais chassera les abus des jours de fêtes.

Dimanche 22 mai :
Départ 7 H 30 : 90 Km - SISTERON, LE THOR, PEIPIN, AUBIGNOSC, CHATEAU, VOLONNE, SALIGNAC, LA BEAUME, RIBIERS, LA SILVE DE MISON, PONT DE FOMBETON, THEZE, MELVE, LA MOTTE, NIBLES, SISTERON. Arrivée prévue 12 h.

Lundi 23 Mai :
Départ 8 H 00 : 70 Km - SISTERON, RIBIERS, LARAGNE, LE MONETIER, CLARET, MELVE, VAUMEILS, VALERNES, SISTERON. Arrivée prévue : 11 H 30.

Tennis!..
Moi je connais un magasin Champion SPORT 2000!
~~630,00~~ 495,00
TOUT EST LA LA RAQUETTE DONT VOUS RÊVEZ LES CHAUSSURES QUI VOUS VAUT LES TENUES À LA MODE ET LES ACCESSOIRES INDISPENSABLES
HEAD ADVANCE PROMOTIONS
Raquettes tennis, Tamis + 20 %, fibre de verre
SOUS CETTE ENSEIGNE UN SPÉCIALISTE
SISTERON SPORTS
137, Avenue Paul Arène - 04200 SISTERON
SPORT 2000

★ GEORGES PESCE ★
• Terrassements Particuliers
• Pose fosses septiques
• Gravier Mallefougasse E.T.C.
04200 PEIPIN ★ TEL. 64.27.09

ASSEMBLÉE GÉNÉRALE DU C.O.S.

Bilan satisfaisant et beaucoup d'espoirs avec les jeunes de 'école de Rugby — M. ARRUFFAT nouveau président.

La salle de l'hôtel de ville était archi-comble ce samedi soir pour l'assemblée générale du C.O.S. joueurs dirigeants et amoureux du ballon ovale montrant à cette occasion, s'il en est besoin, tout leur attachement au club.

RAPPORT MORAL :

C'est la première considération, ô combien satisfaisante, que devrait faire le président QUEYREL en ouvrant la séance. Après avoir remercié M. SPAGNOU Maire de Sisteron de sa présence, il rappela les divers évènements qui avaient marqué la saison écoulée :

• le méchoui du 12 juin à «Chantereine» très réussi malgré des conditions atmosphériques défavorables.
• Les lotos de fin d'année à la «Potinière» qui ont connu leur succès habituel.
• La soirée dansante du 23 avril à l'Alcazar très animée et très joyeuse malgré un changement de programme un peu tardif mais nécessaire.
• L'arrivée de MARTIN, le demi-d'ouverture qui apporte un certain tonus à l'équipe fanion (on n'est pas près d'oublier ce mois de janvier et ses quatre victoires consécutives).
• La visite amicale du R.C. Amienois, conduit par notre ami SEGURA, le samedi de Pâques : un match d'excellente tenue à la «Chaumiane» suivi d'un repas tout aussi amical à la «Potinière».
• La création de la «Commission des jeunes» qui a parfaitement fonctionné et sur laquelle on peut fonder de sérieux espoirs grâce aux parents des jeunes joueurs, très coopératifs et au dévouement et à la compétence de l'éducateur Jean-Charles MICHEL bien secondé par Jacques SAPET, Thierry GELBON et James PELLIER.

Mais si le championnat est terminé il n'en est pas de même pour le reste puisque deux manifestations sont encore inscrites au programme de cette saison 1982/1983. La journée du rugby le samedi de Pentecôte à la Chaumiane, match des benjamins contre ceux d'Alès puis match des anciens, un spectacle qui vaudra le déplacement.

Enfin clôture avec le méchoui du 19 juin à «Chantereine» en espérant que le soleil sera cette fois de la partie (Approter couvert et boules de pétanque).

RAPPORT SPORTIF

J-C MICHEL rappela les classements : 5e pour l'équipe fanion dont on pouvait espérer mieux dans ce championnat de 1e série, 3e pour la réserve qui pouvait briguer la première place et la possibilité de disputer le championnat de France avec un peu plus de sérieux chez certains là aussi. Si un effort reste à faire pour les minimes et cadets il faut dire un gros bravo à la cinquantaine d'éléments de l'école de rugby qui ont été appréciés aux tournois de NICE et d'AVIGNON comme devait également le souligner Geroges BARBE Président de la Commission des Jeunes et bravo aussi à Serge MAYOL pour sa sélection en équipe de PROVENCE juniors 1e Année.

RAPPORT FINANCIER

Le trésorier Louis PICARD donne un compte-rendu financier détaillé faisant ressortir un léger déficit sur l'exercice écoulé mais un solde final en crédit ce qui permettra d'aborder la future saison dans d'assez bonnes conditions.

ALLOCUTION DU MAIRE

Le Maire dit son espoir de voir les équipes du C.O.S. améliorer leurs résultats adressant de vives félicitations à l'Ecole de Rugby pour avoir fait briller haut et loin les couleurs sisteronaises et assura les dirigeants du soutien complet de la municipalité. Enfin il rendit hommage à Jean QUEYREL pour le travail accompli pendant trois ans à la tête du C.O.S. et à tous les dirigeants.

RENOUVELLEMENT DU BUREAU

Trop pris par d'autres obligations le président demanda de ne pas lui renouveler son mandat à ce poste mais il restera membre actif du C.O.S. Après avoir remercié ses collègues du bureau et particulièrement Mesdames CHAILLAN, SAPET, MIRAULT et ROUX, il demanda à l'Assemblée d'élire les membres chargés de constituer le nouveau bureau qui se présente ainsi :

• Président d'Honneur : M. Daniel SPAGNOU
• Président actif : M. Maurice ARRUFFAT
• Vice-Présidents : Philippe LABARTHE & José PASTOR
• Secrétaire : Marie-France SAPET
• Secrétaire Adjointe : Martine ROUX
• Trésorière : Huguette CHAILLAN
• Trésoriers Adjoints : Louis PICARD et Jean QUEYREL.

Les autres membres du bureau 82/83 ont été réélus (sauf Madame MIRAULT qui a donné sa démission).

Nouveaux membres : MM.AUBERTIN, CAPDEVILLA ET REI.

Le bureau s'est immédiatement mis au travail pour former diverses commissions et étudier plusieurs questions épineuses, entrainement, discipline, etc...

Toutes nos félicitations au nouveau président Maurice ARRUFFAT dont la bonne volonté évidente devrait être récompensée avec l'appui des dirigeants et la bonne volonté de tous les joueurs.

GRANDE FÊTE DU RUGBY, SAMEDI DE PENTECÔTE A LA CHAUMIANE AVEC SISTERON-ALPES (BENJAMINS) ET LE MATCH DES ANCIENS

C'est un après-midi exceptionnel que le C.O.S. offre aux amoureux du ballon ovale pour ce samedi 21 mai à la «Chaumiane».

A 14 heures, les benjamins sisteronais qui ont fait trembler des équipes comme BEZIERS, NICE, HYERES au tournoi FAUSTO à NICE affronteront leurs homologues alésiens, plus qu'un lever de rideau, un spectacle de qualité à ne pas manquer.

A 15 heures ce sera le grand match des retrouvailles avec la plupart des anciens du C.O.S. mais aussi de DIGNE, MANOSQUE ou SAINT-AUBAN quis'affronteront en un combat épique que d'aucuns qualifient de «choc de titans» ou «combat des chefs». On retrouvera donc sur le terrain les FERRER, BARBE, MOTHE, CHAILLAN, PARFAIT, DUBOIS, BOURGEOIS (ex-entraineur du C.O.S.) TAUTE, PIQUEMAL, VERGNE, ROCHE, CREMONT et bien d'autres bien décidés à montrer qu'ils n'ont rien perdu de leur enthousiasme.

Tous les anciens présidents dirigeants et joueurs comme les amateurs de rugby du département sontassurés d'un grand spectacle sous le signe de l'amitié qui se oursuivra le soir par un repas à la «potinière» qui ne manquera pas d'ambiance. Les anciens peuvent se mettre en rapport avec G. CHAILLAN. Tél. 61.05.43.

© VILLE DE SISTERON

CONSEIL MUNICIPAL DE PEYRUIS SESSION DU 29 AVRIL 1983

Présents : Tous les membres en exercice.
Secrétaire de séance : M. Michel HAXAIRE.

Le compte-rendu de la réunion du 29 mars 1983 a été approuvé à l'unanimité.

ORDRE DU JOUR

• **ACQUISITIONS TERRAIN :** Le Conseil Municipal décide d'acquérir 159 m² d'une parcelle contiguë à la salle des fêtes et appartenant à M. RAYMOND Edouard, au prix de 40 Francs le mètre carré, soit 6 360,00 Francs, ce, pour une éventuelle extension du Centre Socio-Culturel.

- **Bâtiments scolaires :** Est approuvé le programme de travaux à réaliser dans les établissements scolaires pour un montant total de 68 252,53 Francs T.T.C. comprenant la réfection de la cour de l'Ecole Maternelle, le réaménagement des sanitaires Est du Groupe Scolaire et divers. Ces travaux pouvant être subventionnés par le Conseil Général, une demande sera transmise.

- **C.E.S. Camille REYMOND - CHATEAU-ARNOUX :**
Travaux d'investissement : mise en conformité des installations électriques de la demi-pension : 75 000 Francs.
Aménagement d'un parc de stationnement pour les professeurs : 40 000 Francs. Le Conseil Municipal donne un avis favorable à la réalisation des premiers et défavorable en ce qui concerne les seconds et demande à M. Le Maire de CHATEAU-ARNOUX de plus amples renseignements, une visite sur les lieux afin de constater l'opportunité de ces travaux.

• **CHAUFFAGE BATIMENTS COMMUNAUX :** M. Le Maire est autorisé à signer avec les Etablissements CONIL, le marché négocié de fourniture de F.O.D. destiné au chauffage des bâtiments communaux d'un montant de 75000 litres pour 1983.

• **ASSURANCE BATIMENTS COMMUNAUX :** M. Le Maire est mandaté à signer le contrat d'assurance relatif au bâtiment issu de la succession de M. GEDDA que la commune vient d'acquérir.

La Commission de Gestion du patrimoine Communal étudiera préalablement ce contrat ainsi que ceux intéressant les autres bâtiments et le personnel communal ce, à la demande de M. de MONTGOLFIER.

• **TARIFS DES PRESTATIONS ET SERVICES ASSURÉS PAR LA COMMUNE** *(Voir ci-après)*

• **DROITS DE PLACE ET DE STATIONNEMENT :** Marchés et fêtes foraines. Les intéressés seront consultés préalablement à toute décision.

• **TAXE LOCALE D'ÉQUIPEMENT :** Le taux de 1,5 % en vigueur n'est pas modifié afin de ne pas pénaliser les candidats à la construction.

• **REBOISEMENT :** Le Conseil Municipal donne son accord pour la réalisation d'un programme de reboisement d'un montant de 310 000,00 Francs, subventionné à 95 % par le Fonds Européen d'organisation et de garantie agricole.

Il est procédé à la lecture des rapports des délégués et vice-présidents des commissions.
- Mlle VIGNEAU, déléguée au Syndicat de transports scolaires, rapport de la réunion du 24 mars à CHATEAU-ARNOUX relative aux problèmes concernant l'organisation du service et aux difficultés rencontrées.
- Mlle VIGNEAU, Vice-Présidente de la commission des sports et loisirs, rapport de la réunion du 25 mars 1983. La commission a fait le bilan des installations et sur les projets en cours.
- M. de MONTGOLFIER, Vice-Président de la commission de l'Agriculture, rapport de la réunion du 25 mars 1983, à propos des travaux complémentaires à exécuter dans le cadre de l'aménagement du chemin des Iscles de la Palun.
- M. PONZO, Vice-Président de la commission de liaison avec les associations locales, rapport de la réunion du 1er avril 983. S'agissant d'une commission nouvellement créée, celle-ci a fait le point sur les associations et le rôle qu'elle aura à jouer dans l'avenir.

M. Le Maire informe le Conseil Municipal d'une lettre émanant de M. BELLON, Député de la Circonscription, qui fait part de ce qu'il poursuivra ses permanences et se tiendra à la disposition de chacun, notamment en ce qui concerne les nouvelles prérogatives que donne aux responsables de communes, la Loi de Décentralisation.

• **QUESTIONS DIVERSES :**
- M. DUBOUCHET : Aménagement du jardin d'enfants. Installation de jeux en bois. M. Le Maire répond que la commission municipale compétente étudiera cette proposition.

• **INSTALLATION D'UNE SIRÈNE :** Les sapeurs-pompiers habitant les quartiers Nord ne perçoivent pas la sirène installée sur la Mairie. M. Le Maire répond que cette solution étudiée par le précédent conseil n'a pas eu de suite, les services départementaux n'ayant jamais répondu à la demande, parce qu'il semble que l'on s'oriente vers le système d'appel individuel, style Eurosignal.

• **CRÉATION D'UN POSTE DE GARDE CHAMPÊTRE :** M. DUBOUCHET pense que le manque de surveillance de la partie rurale du territoire est préjudiciable aux propriétaires. Il conviendrait de créer ce poste. La question sera étudiée par la Commission de l'Agriculture et M. ICARD, Adjoint délégué à la Règlementation.

• **M. ROCHE : MATÉRIEL DE SONORISATION :** La Commune vient de faire l'acquisition de matériel de sonorisation. Il convient de former quelques personnes à son utilisation. MM. FULLANA, PONZO, responsables d'associations, M. HAXAIRE, es-qualité, MM TOSCANO et DOMINICI, employés municipaux seront formés à cet effet.

• **CANAL PINET :** Le problème de la couverture de ce canal au droit des propriétés MOURARD n'est pas réglé. M. BONIFFACY est chargé de proposer une solution par la pose de dalles et de fournir un devis.

M. Le Maire invite MM. NOBLE et BONIFFACY à faire le point sur les chantiers en cours : CHEMINS DES Molières et de Roche Pertuis, réseau d'assainissement, quartier de l'Olivette, etc...

M. ICARD pose la question de savoir comment peuvent s'organiser les activités sur le complexe sportif, les jours où des manifestations importantes telles que les tournois de sixte s'y déroulent. Il se pose le problème des entrées qui sont payantes au regard de ceux qui, par exemple, veulent jouer au tennis.

M. Le Maire répond qu'il s'agit là d'un problème entrant dans le cadre des compétences de la Commission de liaison des associations qu'il invite à se réunir pour le résoudre avec les parties intéressées.

M. Le MAIRE fait part de ce que M. ROCHE se charge d'étudier avec les administrations intéressées la possibilité d'obtenir un arrêt deux fois par jour, de l'autorail en gare de PEYRUIS afin de permettre entre 6 H 45 et 19 H 45 un voyage aller-retour sur MARSEILLE.

Le Conseil Municipal sera informé de la suite de cette démarche.

La prochaine réunion est fixée au VENDREDI 24 JUIN 1983.

• **RÉVISION DES DROITS, TAXES ET PRESTATIONS :** Monsieur le Maire expose que les divers droits, taxes et prestations n'ont pas été révisés par le Conseil Municipal depuis le :
- Prix de vente des concessions de cimetière : 15 février 80
- Prestations funéraires : 5 décembre 1980
- Location de matériel : 29 juin 1978
- Taxes de branchement aux réseaux d'eau et d'assainissement : 15 février 1980
- Droits de place et de stationnement : marché 13 mars 1970 et fêtes 27 mai 1981.

Que compte tenu de la hausse des services, il convient dans les limites légales autorisées précisées par la Commission Départementale de la Concurrence et de la Consommation, de réviser les tarifs des droits, taxes et prestations précités.

Vu l'avis de la Commission des Finances, après en avoir délibéré, le Conseil Municipal,
DÉCIDE de modifier les tarifs des droits, taxes et prestations précités selon le tableau ci-dessous à compter du 1er juillet 1983.
PRÉCISE que la taxe locale d'Equipement fixée au taux de 1,5 % n'est pas modifiée, que les droits de place et de stationnement relatifs aux marchés et fêtes foraines ne seront éventuellement modifiés qu'après la consultation des parties concernées.

• **PRESTATIONS FUNÉRAIRES :** + 8 %
• **CONCESSION DE CIMETIÈRES :** Tarif actuel : 120,00 F le mètre carré, Tarif nouveau : 150,00 F le mètre carré.
• **LOCATION MATÉRIEL :** + 8 %
• **LOCATION SALLE DES FÊTES :** + 8 %

	Ancien	Nouveau
Location dont électricité	280,00	302,40
Frais de chauffage	170,00	183,00
Frais d'entretien	80,00	86,40

Etant précisé que les frais de location dont la demande aura été faite antérieurement au 29 avril 1983 et pour une date postérieure au 1er juillet 1983 seront recouvrés à l'ancien tarif.

• **TAXES DE BRANCHEMENT AUX RÉSEAUX D'EAU ET D'ASSAINISSEMENT :**

	Ancien	Nouveau
1er branchement	800,00	900,00
Branchement supplémentaire	400,00	450,00
Equipement branchement	410,00	440,00

• **TARIFS DES DIVERSES PRESTATIONS FUNÉRAIRES :**

	Tarif ancien	Tarif applicable à compter du 1/7/83
1°) Service funèbre du domicile ou du lieu de dépôt du corps au lieu de l'inhumation, cimetières de la commune, avec station éventuelle à l'église. Corbillard avec un minimum de 2 employés *(2 heures - 2 employés)*	130,00	140,40
2°) Inhumation ou réinhumation au caveau provisoire ou en caveau construit sur un terrain concédé en pleine terre, avec ouverture et fermeture caveau. *(2 heures - 2 employés)*	170,00	183,60
3°) Inhumation ou réinhumation en terrai ncommun ou terrain concédé en pleine terre, avec ouverture et fermeture fosse. *(3 heures - 2 employés)*	300,00	324,00
4°) Exhumation du caveau provisoire ou d'un caveau sur un terrain concédé en vue de réinhumation ou transfert. *(2 heures - 2 employés)*	170,00	183,60
5°) Exhumation d'une tombe située en terrain commun ou concédé en pleine terre en vue de réinhumation ou transfert. *(1 heure - 4 employés)*	300,00	324,00
6°) Transfert de corps à l'intérieur d'un même cimetière. *(1 heure - 4 employés) ou (2 heures - 2 employés)*	80,00	86,40
7°) Transfert de corps d'un cimetière à un autre cimetière de la commune. (Lorsque cette opération requiert l'utilisation du corbillard). *(2 heures - 2 employés)*	100,00	108,00
8°) Réduction de corps (cette prestation ne comprend pas les opérations citées précédemment, ni la fourniture de cercueils ou boite à ossements). *(2 heures - 2 employés)*	150,00 pour la 1e	162,00
pour chaque réduction	100,00 pour les suivantes	108,00
9°) Dépôt de corps en caveau provisoire communal (maximum un an) taxe par mois, tout mois commencé étant dû.	10,00 *tarif doublé au delà du délai de 1 an*	10,80

• **TARIF LOCATION MATÉRIEL :**

	Tarif ancien	Tarif nouveau
1°) PODIUM AVEC BACHE :		
- 1er jour d'utilisation	200,00	216,00
- par jour supplémentaire d'utilisation	100,00	108,00
- par jour d'immobilisation	50,00	54,00
2°) ESTRADE SANS BACHE :		
- 1er jour d'utilisation	200,00	216,00
- par jour supplémentaire d'utilisation	50,00	54,00
- par jour d'immobilisation	25,00	27,00
3°) BARRIERES DE POLICE :		
- l'unité par jour d'utilisation et d'immobilisation	2,50	2,70
4°) TABLES :		
- L'unité par jour d'utilisation et d'immobilisation	5,00	5,40
5°) CHAISES :		
- L'unité par jour d'utilisation et d'immobilisation	1,50	1,60

CHATEAU-ARNOUX

BLOC-NOTES

Dimanche 22 mai 83

Médecin de garde :
Docteur PLAN
11, Rue Paraire Tél. 34.03.52
04190 LES MÉES

Pharmacie de garde :
JOULIE
Cours Péchiney Tél. 64.17.25
04600 SAINT-AUBAN

Pompiers : tél. 18

Gendarmerie : tél. 17
64.00.02

Mairie : tél. 64.06.01

L'ÉCOLE OBLIGATOIRE & GRATUITE

★ ★ ★

Interrogation que se posent les parents de 5 classes du C.E.S. Camille REYMOND à CHATEAU-ARNOUX.

Depuis la rentrée scolaire après les vacances Pascales, un professeur d'Anglais absent n'est pas remplacé, croit-on savoir, pour des raisons budgétaires.

Le rectorat de l'Académie d'Aix-Marseille auprès duquel se sont émues les associations de parents d'élèves a donné comme critère de remplacement «être dans des classes d'examen et au maximum en 3e» tant pis pour les autres, ce qui est le cas présentement !

Outre différentes actions revendicatives, les parents ont tenté de trouver un palliatif aux carences de l'administration scolaire : des cours collectifs d'Anglais par personne licenciée, sont donnés après les heures légales et dans des locaux extra-scolaires aux enfants intéressés. Ceux-ci sont bien entendu payants !

Les parlementaires locaux et les autorités concernées sauront-ils résoudre cette situation pour le moins paradoxale ?

Les parents d'élèves.

ETAT CIVIL

Naissances :
• BRUGGEMAN Florian, Ghislain, Patrick né le 7 mai 1983.
• ERARIO Victoire Elise Encarnation née le 7 mai 1983
• PERIS Natacha, Renée Françoise née le 8 mai 1983

Décès :
• Rose Joséphine PONSON, Veuve MESTRE, décédée le 8 mai 1983.

© VILLE DE SISTERON

une page pratique

BONJOUR,

Si vous êtes sorti(e) de l'école, du collège, du lycée, si vous êtes sans emploi ou sans formation professionnelle, ou si, tout simplement, vous avez envie de parler de vos désirs, vos besoins, vos projets, sur le travail, la formation ou la vie en général, VENEZ NOUS VOIR !

Nous sommes une équipe qui cherchera avec vous des informations, des possibilités, des solutions ...

Nous sommes installés à la MISSION ALPINE, Immeuble Communal, à CHATEAU-ARNOUX, tél. 64.35.58.

Si vous ne pouvez aller jusqu'à la MISSION, VENEZ ME VOIR !

Nous pourrons nous rencontrer tous les mardi et vendredi matin, à partir de 9 h 30 au LOCAL SOCIAL DE BEAULIEU, à SISTERON.

A Bientôt !

Mireille GARCIN Mission Alpine pour les jeunes

«- Sisteron -»
dépannage & entretien

Plomberie, Zinguerie, Etanchéité, Installation de sanitaires, Pose de laine de verre, Ramonage, Dépannages divers

TRABUC Christian ★ Tél.:(92) 61.16.90
21, Avenue du Thor ★ 04200 SISTERON

DécoService

S. A. R. L. J. RULLAN et Fils
84, rue Saunerie - 04200 Sisteron

vous propose un grand choix de :
PEINTURES - PAPIERS PEINTS
MOQUETTES
VITRERIE - MIROITERIE
et tous les accessoires peinture.

(OUVERT LE LUNDI) TEL. 61.25.18

optique durance

PHILIPPE MARIN
opticien diplômé
Rue des Cordeliers - 04200 SISTERON
Téléphone (92) 61.24.76

TOUT POUR L'AGRICULTURE
Saingor SAINGRAL
Ets MAGNAN S.A.R.L.
La Maubuissonne ★ 04200 SISTERON ★
Tél. (92) 61.15.41

ENGRAIS ★ PRODUITS PHYTOSANITAIRES
ALIMENTS DU BETAIL COFNA ★ GRAINS
POMMES DE TERRE ★ FRUITS

Imprimerie NOUVELLE ★ SISTERON

TELE du 21 au 27 mai 1983

TF1

SAMEDI 21 MAI
10.15 La Maison de TF1
12.00 Bonjour, bon appétit !
12.30 La séquence du spectateur
13.00 TF1 Actualités
13.35 Voisin-voisine
13.40 Los Angeles Année 30 n° 1
16.10 les français du bout du monde
16.55 «Les visiteurs» N° 1
18.00 Trente millions d'amis
18.30 Pépin calin
18.35 Auto-Moto
19.15 Actualités Régionales
19.40 Les uns pour les autres
20.00 TF1 Actualités
20.35 Dallas: «La réception»
21.25 Droit de réponse
22.55 Etoiles et toiles
23.40 TF1 Actualités

★ ★ ★ ★

DIMANCHE 22 MAI
10.30 Le jour du Seigneur
12.00 Télé-foot 1
13.00 TF1 Actualités
13.25 Starsky et Hutch, série n°8 «Le survivant»
14.30 Sports dimanche
15.40 Série Arnold et Willy
18.00 Les animaux du monde
18.30 J'ai un secret
19.00 7/7 Magazine de la semaine
20.00 TF1 Actualités
20.35 «Le bourgeois gentilhomme» film avec Michel GALABRU, Franck DAVID et C. DESCHAUMES.
22.50 Passions, le magazine
23.35 TF1 Actualités

★ ★ ★ ★

LUNDI 23 MAI
12.30 Atout cœur
13.00 TF1 Actualités
14.00 Internationaux de Tennis à Roland-Garros
18.25 Le village dans les nuages
18.50 Histoire d'en rire
19.15 Actualités régionales
19.40 Les uns pour les autres
20.00 TF1 Actualités
20.35 «Ascenseur pour l'échafaud» Film avec Maurice RONET, Jeanne MOREAU et Félix MARTEN.
22.05 La leçon de cinéma
23.00 Internationaux de tennis
23.25 TF1 Actualités

★ ★ ★ ★

MARDI 24 MAI
12.30 Atout cœur
13.00 TF1 Actualités
14.05 C.N.D.P.
14.25 Internationaux de tennis
18.25 Le village dans les nuages
18.50 Histoire d'en rire
19.15 Actualités régionales
19.40 Les uns pour les autres
20.00 TF1 Actualités
20.35 Théâtre : Celui qui n'avait rien fait le duc d'Enghien, avec M-T ARENE, et Pierre Le RUMEUR.
22.30 Temps X par I. & G. BOGDANOFF
23.10 Internationaux de tennis
23.30 TF1 Actualités

★ ★ ★ ★

MERCREDI 25 MAI
12.30 Atout cœur
13.00 TF1 Actualités
13.50 Mer-cre-dis-moi-tout
14.55 Internationaux de tennis
18.00 Jack Spot
18.25 Le village dans les nuages
18.50 Histoire d'en rire
19.25 Actualités régionales
20.00 Football, finale de la coupe d'Europe des clubs champions Hambourg - Juventus
22.25 Internationaux de tennis
22.50 TF1 Actualités

★ ★ ★ ★

JEUDI 26 MAI
12.30 Atout cœur
13.00 TF1 Actualités.
13.50 Objectif santé
14.00 Internationaux de tennis
18.25 Le village dans les nuages
18.50 Histoire d'en rire
19.15 Actualités régionales
19.40 Les uns pour les autres
20.00 TF1 Actualités
20.35 «Pablo est mort» avec Jacques PERRIN, Christian MARQUANT et Jean-François STEVENIN
22.15 Contre-enquête
23.20 Internationaux de tennis
23.40 TF1 Actualités

★ ★ ★ ★

VENDREDI 27 MAI
12.30 Atout cœur
13.00 TF1 Actualités
13.50 Portes ouvertes
14.25 Internationaux de tennis
18.25 Le village dans les nuages
18.50 Histoire d'en rire
19.15 Actualités régionales
19.40 Les uns pour les autres
20.00 TF1 Actualités
20.35 Variétés nuit du cirque
21.40 La route de la liberté Série n° 2 avec Kris Kristofferson
22.50 Internationaux de tennis
23.15 TF1 Actual. + 5 jours en bourse

A2

SAMEDI 21 MAI
11.10 Journal des sourds & malentendants
11.30 Platine 45
12.00 A nous deux
12.45 A2 Journal
13.35 «Colorado» Série n° 9
15.10 Les jeux du stade
17.00 Récré A2
17.50 Les carnets de l'aventure
18.50 Jeu des chiffres et des lettres
19.15 Actualités régionales
19.40 Le théâtre de Bouvard
20.00 A2 Journal
20.35 Champs Elysées
21.50 Téléfilm : l'île bleur
23.20 A2 Journal

★ ★ ★ ★

DIMANCHE 22 MAI
10.00 Gym-Tonic
11.15 Dimanche martin
12.45 A2 Journal
13.20 Incroyable mais vrai
14.20 Série «Simon & Simon» N° 3
15.10 L'école des fans
15.55 Les voyageurs de l'histoire
16.30 Thé dansant
17.10 Série Arcole ou la terre promise
18.10 Dimanche magazine
19.05 Stade 2
20.00 A2 Journal
20.35 La Chasse aux trésors n° 9
21.40 Documentaire
22.30 Désirs des arts
23.00 A2 Dernière

★ ★ ★ ★

LUNDI 23 MAI
12.08 «L'académie des 9»
12.45 A2 Journal
13.50 Les amours de la belle époque
14.05 Aujourd'hui la vie
15.05 «Les diamants du président» n° 3
16.05 Le trésor de la montagne sacrée Film avec Puneet SIRA et C. LEE
17.40 Récré A2
18.30 C'est la vie
18.50 Jeu des chiffres et des lettres
19.15 Bugs Bunny
19.40 Le théâtre de Bouvard
20.00 A2 Journal
20.35 Le grand échiquier de Jacques CHANCEL
23.15 A2 Journal

★ ★ ★ ★

MARDI 24 MAI
12.08 L'académie des 9
12.45 A2 Journal
13.50 Les amours de la belle époque
14.05 Aujourd'hui la vie
15.05 «Les diamants du président» n° 4
17.05 Entre vous
17.45 Récré A2
18.30 C'est la vie
18.50 Jeu des chiffres et des lettres
19.15 Actualités régionales
19.40 Le théâtre de Bouvard
20.00 A2 Journal
20.40 «Boulevard du Crépuscule» Film avec William HOLDEN, Gloria SWANSON et Erich Von Strohem
22.35 Mardi CINEMA
23.30 A2 Dernière

★ ★ ★ ★

MERCREDI 25 MAI
12.08 L'académie des 9
12.45 A2 Journal
13.30 Stade 2 Midi
13.50 Les amours de la belle époque
14.05 Carnets de l'aventure
14.30 Dessins animés
15.05 Récré A2
17.10 Platine 45
17.45 Terre des bêtes
18.30 C'est la vie
18.50 Jeu des chiffres et des lettres
19.15 Actualités régionales
19.40 Le théâtre de Bouvard
20.00 A2 Journal
20.35 Téléfilm «Faut pas rêver» avec Charlie Nelson & Zoe Chauveau
22.10 Documentaire rock à Berlin
23.00 A2 Journal

★ ★ ★ ★

JEUDI 26 MAI
12.08 L'académie des 9
12.45 A2 Journal
13.50 Les amours de la belle époque
14.05 Aujourd'hui la vie
15.05 Téléfilm «Les portes de la mer» avec Haim Gouri & D. Bergman
16.40 Un temps pour tout
17.45 Récré A2
18.30 C'est la vie
18.50 Jeu des chiffres et des lettres
19.15 Actualités régionales
19.37 Expression directe
20.00 A2 Journal
20.35 Magazine des droits de l'homme
21.40 Les enfants du rock
23.15 A2 Journal

★ ★ ★ ★

VENDREDI 27 MAI
12.08 L'académie des 9
12.45 A2 Journal
13.50 Les amours de la belle époque
14.05 Aujourd'hui la vie
15.05 «Les diamants du Président» n° 5
17.00 Itinéraires
17.45 Récré A2
18.30 C'est la vie
18.50 Jeu des chiffres et des lettres
19.15 Actualités régionales
19.40 Le théâtre de Bouvard
20.00 A2 Journal
20.35 Série «Secret diplomatique» n° 5
21.30 Apostrophes
22.45 A2 Journal
23.05 Ciné-Club «Le lit de la vierge» Cycle les Années 70.

FR3

SAMEDI 21 MAI
12.00 Objectif entreprise
12.30 Les pieds sur terre
14.30 Entrée libre (C.N.D.P.)
18.30 FR3 Jeunesse
19.10 Soir 3
19.15 Actualités régionales
19.35 La télévision régionale
19.50 Dessin animé : «Les aventures de Tintin»
20.00 Les jeux de 20 heures
20.35 Tous ensemble ou... A chacun son programme»
21.40 Cycle Charlie Chaplin n° 1 L'émigrant av ec C. Chaplin
22.15 Soir 3
22.35 Musi-club

★ ★ ★ ★

DIMANCHE 22 MAI
10.00 Images de...
10.30 Mosaïque
17.45 FR3 Jeunesse
18.45 L'écho des bananes
19.40 Spécial Dom/Tom
20.00 Merci Bernard
20.35 Boite aux lettres
21.35 Aspects du court metrage
22.05 Soir 3
22.30 Cinéma de minuit : Cycle Ava Gardner «PANDORA» James Mason & A. Gardner
0.00 Prélude à la nuit

★ ★ ★ ★

LUNDI 23 MAI
18.30 FR3 Jeunesse
18.55 Tribune libre
19.10 Soir 3
19.15 Les merveilles de la mer
19.50 Dessin animé : «Les aventures de Tintin» L'affaire Tournesol»
20.00 Les jeux de 20 heures
20.35 «L'année des français» FIlm avec J-C Drouot, Gilles Segal et François Perrot
21.30 Soir 3
21.50 Thalassa
22.30 Prélude à la nuit

★ ★ ★ ★

MARDI 24 MAI
18.30 FR3 Jeunesse
18.55 Tribune libre
19.10 Soir 3
19.15 Actualités régionales
19.35 La télévision régionale
19.50 Dessin animé «Les aventures de Tintin»
20.00 Les jeux de 20 heures
20.35 Film « Z » avec Yves Montand, Irène Papas, J-L Trintignant, Charles Denner et François Périer, etc...
22.35 Soir 3
22.55 Prélude à la nuit

★ ★ ★ ★

MERCREDI 25 MAI
18.25 FR3 Jeunesse
18.55 Tribune libre
19.10 Soir 3
19.15 Actualités régionales
19.35 La télévision régionale
19.50 Dessin animé : «Les aventures de Tintin»
20.00 Les jeux de 20 heures
20.35 Cadence 3 avec Guy Lux
21.35 Soir 3
21.55 L'interview, téléfilm Avec Philippe Deplanche
22.50 Prélude à la nuit

★ ★ ★ ★

JEUDI 26 MAI
18.30 FR3 Jeunesse
18.55 Tribune libre
19.10 Soir 3
19.15 Actualités régionales
19.35 La télévision régionale
19.50 Dessin animé «Les aventures de Tintin»
20.00 Les jeux de 20 heures
20.35 Cinéma sans visa : Film «L'émigrant» Haute-Volta SANOU KOLLO (V.O.)
22.40 Soir 3
23.05 Prélude à la nuit

★ ★ ★ ★

VENDREDI 27 MAI
18.30 FR3 Jeunesse
18.55 Tribune libre
19.10 Soir 3
19.15 Actualités régionales
19.35 La télévision régionale
19.50 Dessin animé : «Les aventures de Tintin»
20.00 Les jeux de 20 heures
20.35 Vendredi, magazine info.
22.15 Soir 3
22.35 Prélude à la nuit

★ ★ ★ ★

NOM .....

Prénom .....

Adresse : n° ..... *Rue* .....

Ville ..... *Code postal* .....

Je désire m'abonner pour :
1 an : 100 F - 6 mois : 50 F

SISTERON-JOURNAL
95, rue Saunerie - 04200 SISTERON
Tél. (92) 68.40.98

© VILLE DE SISTERON

Pourquoi recevez-vous Sisteron-Journal en retard ?
Le journal du Parlement vous donne la réponse :
=-=-=-=-=-=

SE HÂTER LENTEMENT

TELLE pourrait être la devise de l'ex-ministre des P et T tant les retards de distribution du courrier, et surtout des journaux ou des mailings, atteignent des records. En effet à la différence de l'automobile, la poste n'a pas le droit aux médias, et les coups se font en toute tranquilité. Les lois Auroux ne réprimant les grèves qu'au delà d'une heure, il suffit d'arrêter le travail 55 minutes, à un endroit et à une heure bien choisis et le tour est joué. Cette explication pour nos lecteurs qui se plaignent à juste titre de l'irrégularité du service du journal.

PARTI SOCIAL DÉMOCRATE

Les élections au CONSEIL GÉNÉRAL amènent les réflexions suivantes :

• Le parti socialiste n'a pu imposer son pouvoir qu'en faisant valoir le bénéfice de l'âge.

• Au dialogue préconisé par les sociaux-démocrates, il a préféré la coalition socialo-communiste ou socialo-marxiste.

Il a fallu deux tours et la peur du ridicule d'une répartition de l'ensemble des postes au bénéfice de l'âge, pour les convaincre de la nécessité de répartir les tâches, mais sans remettre en question les présidences des commissions.

La population est inquiète de voir la politique politicienne des états majors prendre le pas sur la gestion des affaires du pays en crise économique.

Moins de politique, d'idéologie, de rêve : c'est ce que souhaitent la population et les sociaux-démocrates.

Le Président : Louis LEQUETTE.

JEU N° 41

La photo insolite
(50 Frs à gagner par semaine)

★ ★ ★

Chaque semaine à la dernière page de notre journal paraîtra une photo insolite où il vous faudra découvrir l'objet photographié par M. José HUGUET.

Les réponses doivent être adressées avant le mercredi à : **STUDIO PHOTO - 53 rue Saunerie - 04200 SISTERON**

Le nom du gagnant sera affiché dans la vitrine de M. José HUGUET, chaque mercredi et publié dans notre journal.

Nom : .....
Adresse : .....
L'objet insolite est : .....
.....
Nbre de bulletins contenant la réponse exacte : .....

La photo du jeu n° 40 était «une visionneuse diapo.» C'est Mlle HEYRIES Isabelle, Avenue Paul Arène 04200 SISTERON qui gagne les 50 Frs offerts par Sisteron-Journal avec 10 réponses exactes.

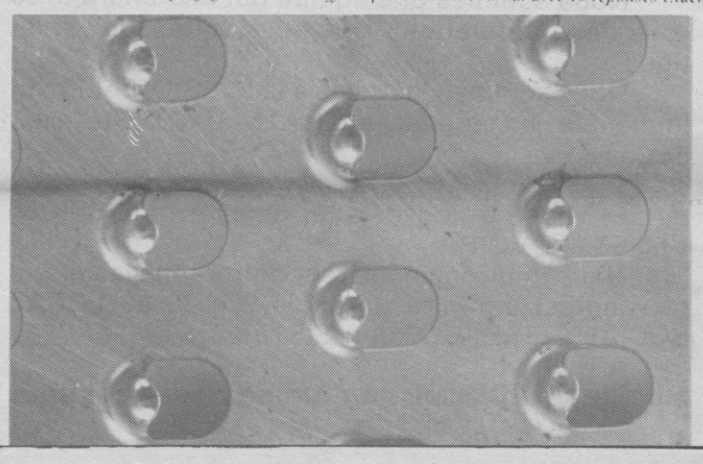

AGENCE BASSANELLI
Madame BAILLY CONTIOS, Place du Docteur Robert
04200 SISTERON TELEPHONE 61 04 17

Vallée du Jabron, maison en pierres à retaper sur 1 ha de prairie très jolie vue, eau et électricité 450.000 F.

Région Sisteron appart. neuf T4 96m² tt cft : 527.000 F.

04 tabac bazar bien placé fonds de comm. + appart. 330.000 F.

04 Terrain 1495 m² constructible vue imprenable 165.000 F.

A l'Escale dans très belle résidence, appart. neufs tt cft T4 85 m² + terrasse + cave 490.000 F, T2 64m² + terrasse + cave 386.000 F, T1 28 m² + cave 175.000 F.

St-Auban, belle villa 2 appart. 3 pièces tt cft + terrain 900m² 735.000 F.

Sisteron villa récente 5 pièces tt cft sur terrain 800m² 690.000 F

04 Fond de commerce licence IV 550.000 F.

Environ Sisteron maison 3 Pièces + cave voûtée, eau, électricité tout à l'égoût 140.000 F.

Sisteron quart. calme villa en r-d-c, 4 pièces tt cft avec jardin 420.000 F.

Centre ville 04 terrain pour réalisation immobilière 5800 m² 600.000 F.

Château-Arnoux vieille ville fonds de commerce 40m² 50.000 F.

12 km Sisteron grande villa 2 appart. très beau jardin 1550m² garage tt cft. 840.000 F.

Centre ville 04 Hôtel restaurant mur et fond. 1.300.000 F.

Région Sisteron grande maison d'habitation refaite à neuf 5 Pièces tt cft. terrasses solarium caves avec jardinet A SAISIR 580.000 F.

Région Sisteron grande villa en construction exposée plein sud 240m² habitable à terminer 5000m de terrain à saisir 950.000 F.

Nombreuses autres affaires, choix important, nous consulter

L'IMMOBILIER

Si vous voulez passer une PETITE ANNONCE

Complétez la grille ci-dessous accompagnée du règlement à l'ordre de :
SISTERON-JOURNAL - 95, rue Saunerie - 04200 SISTERON - Tél. (92) 68.40.98
La ligne comprend 32 lettres, signes ou espaces
CONTACTS - MARIAGES - RENCONTRES - OFFRES et DEMANDES D'EMPLOIS
BONNES AFFAIRES - AUTOS-MOTOS - BATEAUX - CARAVANING - IMMOBILIER
La ligne : **10,00 F T.T.C.** ★ *DOMICILIATION AU JOURNAL (l'annonce + 15 F) - ENCADRÉ (+ 20 F)*
REMISES : *2 parutions 20 % - 3 parutions 25 % - 4 parutions 30 %*

Semaine du .....
TOTAL T.T.C. .....
Parution après réception du paiement
☐ Chèque
☐ Espèces

LAISSER UNE CASE ENTRE CHAQUE MOT

MONTLAUR → SISTERON
LE MAGASIN SERA FERMÉ LE LUNDI DE PENTECÔTE
TROUVEZ MOINS CHER !

DU 24 AU 28 MAI Spécial Fête des Mères	CRÈMERIE L.S	BOUCHERIE CHARCUTERIE	TERRINE *AU POIVRE VERT, Le kilo* 31,80 F
SURGELÉS-GLACES	CHANTILLY *Bombe 250 gr Chambourcy* Soit le kilo : 47,20 F 11,80 F	ROSBEEF *Le kilo* 38,50 F	BAZAR-DROGUERIE
Coquilles St Jacques *500 gr* Soit le kilo : 77,80 F 38,90 F	BEURRE *Président 250 gr* Soit le kilo : 27,20 F 6,80 F	ROTI de VEAU *le kilo* 39,80 F	VAPORISATEUR *Féminin de Fabergé 100 ml* Soit le litre : 338,00 F 33,80 F
QUEUE LANGOUSTE *Cal 6/8, Le kilo* 153,00	Reblochonnet *250 gr* Soit le kilo : 33,20 F 8,30 F	EPAULE d'AGNEAU *Avec os Le kilo* 38,50 F	DÉODORANT *200 ml Fabergé* Soit le litre : 74,50 F 14,90 F
ESCARGOTS *X 50, Moyens pu beurre* 33,30 F	CRÈME des PRÉS *200 gr, 60 % M.G.* Soit le kilo : 36,00 F 7,20 F	VEAU *Pour financière le kilo* 29,50 F	CAJOLINE *2 litres* Soit le litre : 4,90 F 9,80 F
Pommes Noisette *Sachet de 1 kilo* 8,90 F	ÉPICERIE	PINTADE *Fermier PAC, Le kilo* 22,50 F	ENSEMBLE 3 POTS *en grés, sel/sucre/farine H. 15,50 cm* 44,20 F
CREVETTES *Décortiquées, 200 gr* Soit le kilo : 79,00 F 15,80 F	CHIPS *350 gr* Soit le kilo : 22,00 F 7,70 F	PATÉ CROÛTE *Le kilo* 26,80 F	SERVICE A THÉ *en grés, 7 pièces, Bleu gobald décoré 1 Théière, 6 tasses* 77,90 F
SORBET *Litre GERVAIS* 20,40 F	OASIS POMME *2 litres* Soit le litre : 3,48 F 6,95 F	MORTADELLE *Pistachée, le kilo* 18,80 F	MAZAGRANS *Boite de 6 en grés, décor fleurs H. 12.50 cm* 35,50 F
FRUITS GIVRÉS *X 4 Miko, 400 ml* Soit le litre : 36,25 F 14,50 F	OASIS Pomme Cassis *2 litres* Soit le litre : 3,48 F 6,95 F	ROTI de PORC *cuit Le kilo* 45,60 F	MOULIN à CAFÉ *Mural décoré* 63,70 F
MYSTÈRE *X 6 Gervais, 100 ml* Soit le litre : 20,80 F 20,50 F	OASIS Orange *2 litres* Soit le litre : 3,48 F 6,95 F	HURE Persillée *Le kilo* 17,80 F	COFFRET VASE *en Bohème véritable H. 21 cm* 41,50 F

PRIX CARBURANT
Essence 4,44 F
Super 4,73 F
Gas-oil 3,56 F
P GRATUIT — ESSENCE

MONTLAUR Maxi Super

© VILLE DE SISTERON