83e ANNÉE n° 1931 Paraît le Samedi Samedi 25 juin 1983

EXCLU DU PRÊT
BIBLIOTHEQUE MUNICIPALE - VILLE DE SISTERON

SISTERON-JOURNAL

Carrefour Durance ~ Bléone

Journal d'intérêt local - littéraire, sportif, commercial et d'annonces légales

ADMINISTRATION-REDACTION
95, rue Saunerie tél. 68.40.98
04200 SISTERON
(Alpes de Haute-Provence)
Directeur-gérant : Gérard SEGOND

TARIF DES ANNONCES H.T.
(la ligne) :
Annonces Légales ..... 12,86 F
Petites annonces ..... 10,00 F
Autres annonces : on traite à forfait

Journal inscrit à la Commission Paritaire des Publications et Agences de Presse sous le numéro 53.442

LE NUMERO : 2,00 F
ABONNEMENT UN AN : 100,00 F
LES ABONNEMENTS SONT PAYABLES D'AVANCE
C.C.P. 7 447 88 C Marseille
Changement d'adresse : joindre 10 F

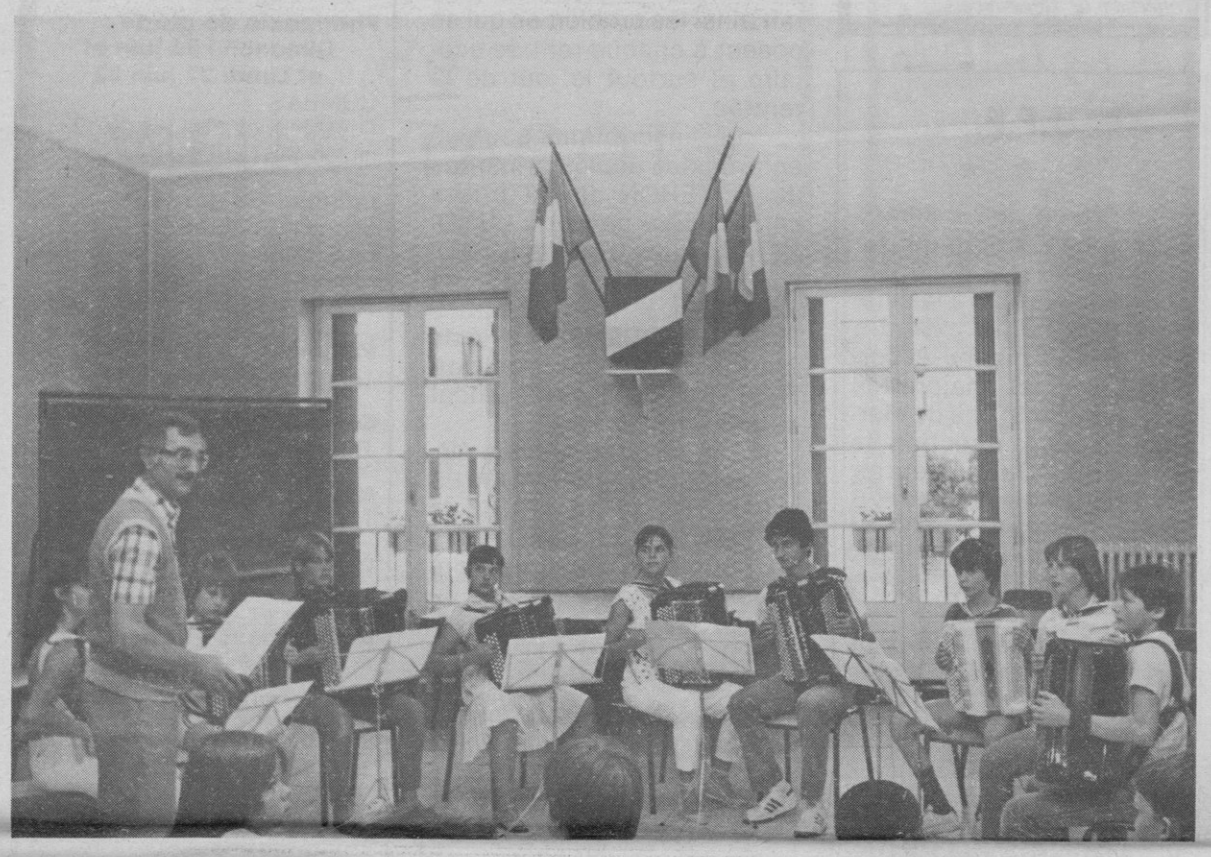

Photo J. HUGUET

LOGINTER

S.A. AGENCE IMMOBILIERE
« VIEILLES PIERRES EN HAUTE-PROVENCE »

Châteauneuf Val St Donat ; maison ancienne entièrement restaurée, séjour avec cheminée, 2 chambres, bain, garage. 230.000 Frs.

ENTREPIERRES, à 8 km de Sisteron, terrain constructible 2300 m² exp. au sud, jolie vue : 100.000 Frs.

Saint-Etienne-les-Orgues, villa T3, 50 m², plain-pied, jardin 230 m², 235.000 F.

Proximité SISTERON, centre village typique, bord placette, maison gros œuvre restaurée, intérieur à aménager, 5 pièces, poutres, cheminée, cave, grenier, poss. Terrasse, vue. 120.000 Frs

Sisteron les Plantiers, villa sur 850 m² terrain 9 pièces, 2 bains, 2 W.C. Terrasse exp. sud 735.000 F.

Le Thor villa F7 130 m² habitable - terrain 876 m². 425 000 Frs.

Sisteron la Baume T3/4 100 m² C.C. garage, grenier aménageable vue 230.000 Frs.

Thèze, centre village dans immeuble bon état, appart. deux pièces, salle d'eau, propreté à faire, vue 90.000 Frs.

THÈZE, centre village, spl. bat caractère avec pigeonnier, four à pain, nomb. pos. aménagement, jardinet. 120 000 F.

7 km Sisteron maison de village style rustique, 4 chambres, salle à manger, cheminée, poutres apparentes, bain, W.C., cour intérieure, remise 265.000 F.

Volonne maison de village habitable immédiatement grand séjour 2 chambres, bain, WC, grenier aménageable, toiture et façade neuves. 200.000 Frs.

VOLONNE maison façade et toiture neuves. Garage voûté. 1er étage : cuisine, séjour, chambre, WC, balcon. 2e étage : 3 Petites pièces, salle d'eau, WC, grenier aménageable, vue soleil. 295 000 F.

Vallée du Jabron à 2 pas Sisteron dans imm. six copropriétaires cœur parc splendide, appart 3 pièces salle d'eau cheminée bon état. 160.000 Frs.

Sisteron centre dans immeuble entièrement restauré, splendide appart. T3 refait neuf en duplex. 2 splendides terrasses exp. sud, vue lac et citadelle. Affaire à saisir. 320.000 F

Sisteron prox cathédrale, maison indépendante, séjour avec balcon, 1 chambre, cuisine, Bain, grande cave voûtée, garage 40 m² à saisir. 250.000 F

Choix important maisons campagnes - départements 04, 05, 26
tél. (92) 61.14.18
26, rue de la Pousterle - 04200 SISTERON

Photo J. HUGUET

Audition bien sympathique de fin d'année des accordéonistes de Sisteron

C'est avec l'ensemble «Baby» qu'elle a débuté sous la direction improvisée de Corinne Porte et de Valérie Minetto. Chacun a joué son morceau, soit sur des instruments traditionnels, soit sur des accordéons chromatiques comme Nathalie de Sousa (6 ans).

Les grands ont pris le relais avec des morceaux très variés et le final a été donné par Christine Gambro, leur jeune professeur professeur de solfège qui a montré avec brio ce que l'on peut obtenir de cet instrument.

Nous remercions de leur présence MM. BREMOND, CAPEAU, REBOLLO, les parents et les amis. Dimanche 26 juin a lieu à Manosque la traditionnelle journée d'accordéon.

En faisant votre marché, pensez
★ Triperie ★
TÊTE DE VEAU ★ ABATS ★ PIEDS ET PAQUETS ★
★ Volaillerie ★
Jambon ★ Saucisses des Alpes
Fromage de tête ★ Pâté maison
«Gilbert NEVIÈRE»
rue de l'horloge - 04200 Sisteron
Téléphone : (92) 68.42.73
8 h 00 à 12 h 30 - 15 h 30 à 19 h 30
Fermeture le lundi et le dimanche

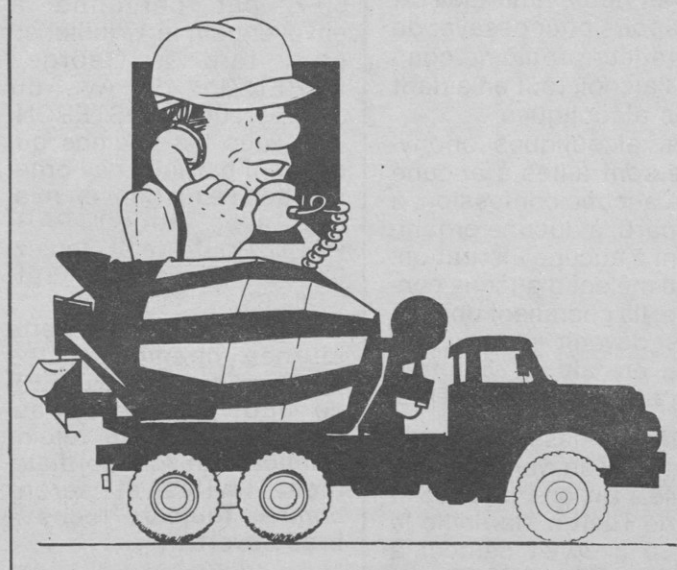

★ S.O.M.A.D. ★
LIVRAISON RAPIDE DE BÉTON PRÊT A L'EMPLOI
Sté MATÉRIAUX ALPES-DURANCE
Z.I. Les Mées 04190 ★ Tél. (92) 34.13.71
LIVRAISON A PARTIR DE JUILLET

© VILLE DE SISTERON

climax CHAUFFAGE

L'échelon national est maintenant représenté dans votre département par la Société :

ALPES CHAUFFAGE

Les Omergues - 04200 SISTERON

• Une équipe à votre service pour tous vos problèmes de chauffage et d'économie d'énergie.
• Possibilités de la visite d'un technicien conseil sans engagement de votre part sur **simple appel :** 61.23.33 ou 68.43.12.
• **Un financement à votre convenance pourra vous être proposé pouvant aller jusqu'à 100 %.**

mutuelle familiale de sisteron

COMPLEMENTAIRE
MALADIE
HOSPITALISATION

• remboursements à 100%
• tiers-payant
• pas de supplément de cotisation pour les enfants

Place de la République, BP 2, 04200 SISTERON
TEL. 61.14.94

« LA CAVERNE »
« D'ALI BABA »

13, rue Saunerie - 04200 SISTERON - Tél. (92)61.02.47

★ *Prêt à porter fantaisie, bijoux ... (pour l'adulte et l'enfant)* ★
★ *Vannerie et meubles rotins* ★ *Articles cadeaux et décoration* ★

Pour vivre le printemps en fête Venez vous habiller à la Caverne d'Ali Baba - rue Saunerie à Sisteron

ENTRÉE LIBRE

CHRISTIAN GERVAIS

PLOMBERIE - SANITAIRE - ZINGUERIE
CHAUFFAGE CENTRAL

Vilhosc 04200 SISTERON ☎ (92) 61.26.04

Vous aimez la photo ?

Portraits
Studio & extérieur
Sisteron
Reportages
Mariage - Sport
Photos à domicile

HUGUET J.

53, rue Saunerie 04200 ★ SISTERON Tél. 61.09.98

ETS LATIL s.a.r.l.

RADIO - MENAGER
ELECTRICITE

247, avenue Paul-Arène
Tél. (92) 61.13.36

— Téléviseurs : **RADIOLA**
— Machines à laver et réfrigérateurs : **VEDETTE**
— Appareils ménager et chauffage : **THERMOR - CALOR**

Robert JEDOR

Allée Bertin — Les Plantiers — 04200 SISTERON Tél: 61.00.41

Tous Travaux de
- PEINTURE - VITRERIE
- PAPIERS PEINTS
- REVETEMENTS MURAUX

SISTERON

25-26 JUIN 83
Place de l'Eglise
KERMESSE
BUVETTE ★ BUFFET
STANDS ★ JEUX
dotés de nombreux lots
Dimanche 17 h :
CONCERT gratuit par les **TOURISTES DES ALPES.**
en soirée :
BAL MUSETTE GRATUIT
avec la participation gracieuse de la collection de vieux tacots.

U.F.F.

★ ★ ★

L'Union des Femmes Françaises organise un grand spectacle le dimanche 26 Juin à 15 h à la salle de l'Alcazar. Comédie musicale «la marine en bordée» avec les majorettes des clubs du 3e age de Martigues sous la direction de F. Conil. Deux heures trente d'animation, 25 participants.

Venez nombreux passer une agréable après-midi.

Prix d'entrée : 20 F pour les adultes et 10 F pour les enfants.

LYCÉE & COLLÈGE P. ARÈNE SISTERON

=-=-=-=

Les parents et les élèves sont informés que les dossiers de réinscription pour la prochaine année scolaire sont à retirer au secrétariat du Lycée à partir du LUNDI 20 JUIN 1983 à 8 Heures.

Ils devront être retournés complets au secrétariat pour le JEUDI 30 JUIN au plus tard.

Tout dossier incomplet sera refusé.

Les élèves qui n'auront pas remis leur dossier à cette date seront considérés comme démissionnaires et leur place sera déclarée vacante.

Le Proviseur F. Boeuf

Alcooliques Anonymes

=-=-=-=-=

Les Alcooliques Anonymes sont une association d'hommes et de femmes qui partagnet leurs énergies et leurs espoirs pour essayer de résoudre leur problème commune : l'alcool, tout en aidant d'autres alcooliques.

Les alcooliques anonymes ne sont alliés à aucune secte, à aucune confession, à aucun parti, à aucune organisation ni à aucune institution. Ils ne se mêlent d'aucune controverse. Ils cherchent uniquement à devenir et à rester sobres, en aidant d'autres alcooliques à faire de même.

Réunions : Impasse Reynaud, le Foyer St Jean, vendredi soir à 20 H 45 à Aix-en-Provence et 34 rue de Tilsit à Marseille le mardi 20 h 30 et samedi à 15 h. Tél : 16 91 42.99.03.

COMMUNIQUÉ

=-=-=-=

Monsieur le Maire informe les familles des dates d'inscriptions au RESTAURANT et aux DIVERS CIRCUITS DE TRANSPORT SCOLAIRE, avant le début des vacances.

Les intéressés peuvent dès à présent s'adresser au service compétent à la Mairie, pour tous renseignements, ce qui allègerait les difficultés dues à la précipitation, au manque d'information, aux dossiers incomplets et éviterait ainsi les problèmes qui se posent à chaque rentrée scolaire et surtout le jour de la rentrée.

Les inscriptions pour les enfants des écoles primaires de SISTERON seront prises en MAIRIE à partir du LUNDI 22 AOUT Jusqu'au VENDREDI 2 SEPTEMBRE INCLUS, de 9 h à 12 h.

PIÈCES A FOURNIR : Livret de famille, avis d'imposition REVENUS 1982 ou certificat de non imposition.

Les inscriptions des élèves des ECOLES PRIMAIRES et DU LYCEE PAUL ARENE de SISTERON aux divers circuits de ramassage scolaire seront prises en MAIRIE à partir du LUNDI 22 AOUT au VENDREDI 2 SEPTEMBRE INCLUS de 9 h à 12 h.

L'Amicale des Anciens des Chantiers de Jeunesse Française

=-=-=-=

Une journée-rencontre amicale est prévue pour le dimanche 24 juillet au plan du BORNY, C.D. 4 entre SISTERON et VOLONNE. Dans la propriété de (L'Ancien) MAUREL Paul à Salignac.

A partir de 10 Heures, l'équipe des organisateurs sera en place pour pourvoir au bon déroulement des réceptions.

Vers 11 Heures : Apéritif. Le repas qui suivra comprendra : Hors d'oeuvres variés, salade mexicaine, etc... grillades, saucisses, merguez, agneau (de Sisteron) etc...

Etant donné le cadre qui nous accueillera, il sera nécessaire que chacun apporte, ses verres, assiettes, couverts, tables de camping, sièges, etc... Un bar fonctionnera toute la journée. Ne pas oublier d'amener également les boules, les cartes, des concours seront organisés.

Frais de participation : 60 F par personne à envoyer pour le 17 juillet au plus tard à Georges LORENZI, 15 Av. du JABRON 04200 SISTERON.

Tous les anciens qui désirent participer à l'organisation se mettent en relation avec Robert PARRAUD, Route de St Geniez, 04200 Sisteron. Tél. 61.04.33.

A l'occasion de cette journée champêtre, les anciens des CHANTIERS de JEUNESSE qui n'auraient pas encore rejoint l'Amicale en sont cordialement invités et seront comme toujours reçus à bras ouverts.

bloc-notes

Dimanche 26 juin 83

Médecin de garde :
Docteur NAL
Le Vauban. Av. Jean Jaurès. tel. 61.13.85 ret domicile 61.29.49.
04200 SISTERON

Pharmacie de garde :
Dimanche 26 juin et et Lundi 27 juin 83
COMBAS
Les Arcades. Tél. 61.00.19
04200 SISTERON

Infirmier de garde :
Mme DESCHAMPS-LOZE
Les Romarins, Av. Jean des Figues. Tél. 68.44.74.
04200 SISTERON

Pompiers :
Tél. 18 ou 61.00.33 ou 61.09.19

Gendarmerie :
Tél. 61.00.33

Mairie :
Tél. 61.00.37

Police-Secours :
Tél. 17

Ambulances VOLPE
Place du Dr Robert.
Tel. 61.09.49

Centre Hospitalier :
SISTERON Tél. 61.00.52
Toutes urgences : médicales, chirurgicales, obstétricales.

Boulangeries :
ouvertes le lundi
BLANC Tel. 61.01.92
ANTELME les Plantiers

Boucheries :
ouvertes le lundi
AUDIBERT Briançon gerant 46 rue droite Tél. 61.00.44
RICHARD-RULLAN, rue Saunerie

Crèmerie :
ouverte le lundi
AZAM, 75 rue Droite

Culte Protestant

+ + +

Le prochain culte aura lieu dimanche 26 juin à 8 h 30, salle de réunion à la Mairie.

Remerciements

+ + +

Mademoiselle CAIRE Madeleine et Mademoiselle CAIRE Lucienne
Très touchées par les marques de sympathie qui leur ont été témoignées lors du décès de leur mère :
Madame CAIRE Auguste
née MEYSSON Marie-Louise
remercient bien sincèrement toutes les personnes qui se sont associées à leur peine.

★ J.M.F. ★

L'antenne JMF de Sisteron informe ses abonnés et sympathisants que le concert des chorales prévu en juin sera reporté à la rentrée. Il sera gratuit pour les abonnés 82/83 (conservez vos cartes)

© VILLE DE SISTERON

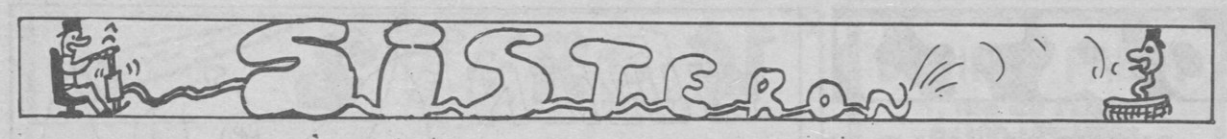

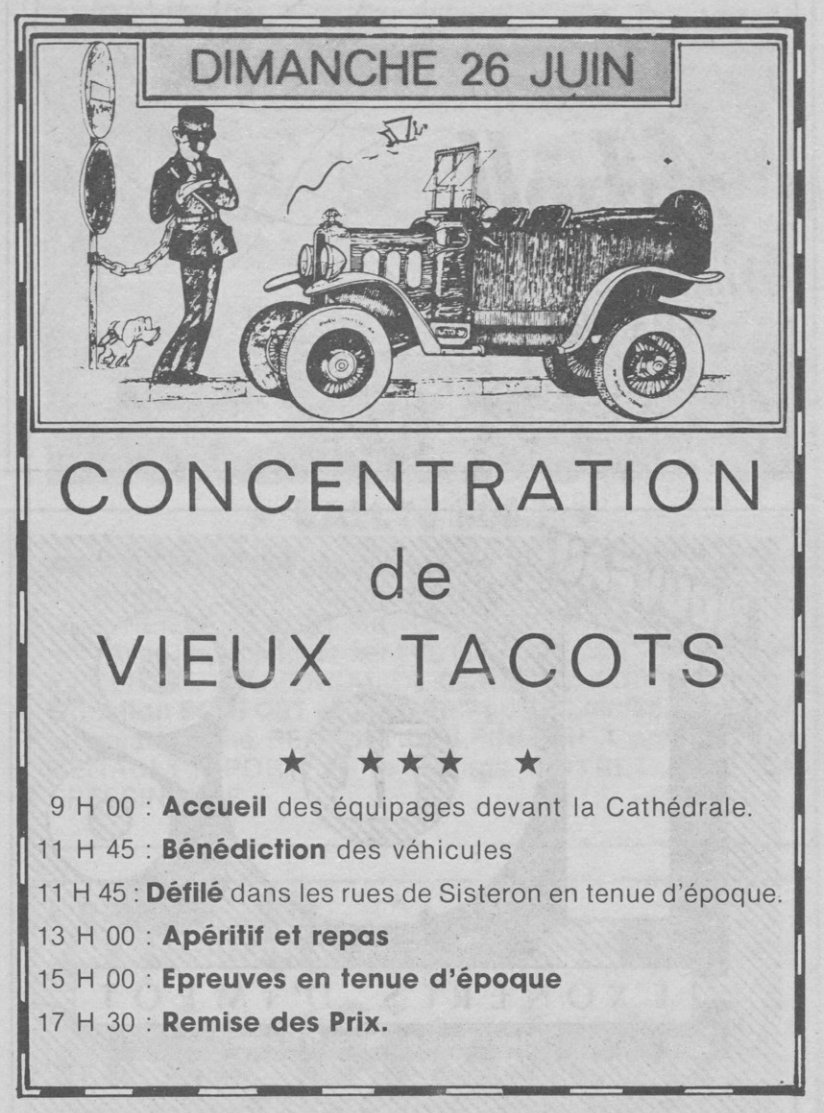

SURDITÉ
CAMAU
DIGNE SISTERON
Opticien diplômé E.N.O.M.
Les Arcades. Tél. 61.15.60
04200 SISTERON

★ BOUCHERIE ★
★ CHARCUTERIE ★
de l'Horloge
SPÉCIALITÉS ET
CHARCUTERIE de PAYS
« Jacques ARNOUX »
TEL. : (92) 61.03.70

DESSAUD Frères
Electricité générale — Chauffage électrique
Installations Domestiques, Agricoles et Industrielles
*
Les Grandes Blaches - MISON
TEL. 61.08.03
Av. du Stade - SISTERON - TEL. 68.41.73.

optique durance
PHILIPPE MARIN
opticien diplômé
Rue des Cordeliers - 04200 SISTERON
Téléphone (92) 61.24.76

SCOUTS ET GUIDES DE FRANCE

★ ★ ★

Le tirage des billets de souscription à lots s'est déroulé le jour de notre fête de groupe, le 12 juin 1983. Les numéros sortis sont :
89, 271, 444, 485, 490, 515, 544, 571, 661, 739, 803, 808, 833, 840, 1352, 1353, 1414, 1419, 1523, 1535, 1536, 1624, 1691, 1742, 1779, 1785, 1946, 1989, 2021, 2037, 2223, 2464, 2472, 2478, 2490, 2499, 2547, 2583, 2632, 2664, 2704, 2735, 2743, 2783, 2833, 2870, 2886, 2959.

Trois lots n'ont pas été retirés. Ils seront à votre disposition à la Kermesse, le samedi 25 juin 1983 de 17 à 22 heures, le dimanche 26 juin 1983 de 14 à 22 Heures. Place de l'Eglise, au stand des balançoires. Nous remercions toutes les personnes, qui de près ou de loin, nous ont aidé à réussir notre fête.

Permanences François Massot

=-=-=

François MASSOT, député, vice-Président de l'Assemblée Nationale, se tiendra à la disposition des personnes désirant le rencontrer les :

Dimanche 26 à 10 h 30
Mairie de la Motte du Caire

Lundi 27 juin à 9 h 15
ORAISON en Mairie.

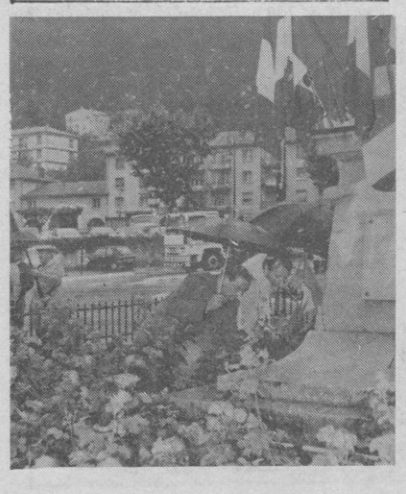

Discours de M. Le Maire de Sisteron le 18 juin : Hommage à Jean Moulin

★ ★ ★

«Vous avez mon entière confiance et je vous adresse toutes mes amitiés» C'est par ces mots que le Général de Gaulle écrivait à Jean Moulin le 22 octobre 1942 et lui confiait la présidence du comité de coordination au sein duquel étaient représentés les trois principaux mouvements de résistance «Combat» «Franc tireur» et «Libération».

Jean Moulin entrait à ce moment là dans l'histoire et allait devenir comme l'a dit André Malraux «le chef d'un peuple de la nuit».

Né à Béziers le 20 juin 1899, Jean Moulin avait donc 15 ans quand la guerre de 1914 éclata. Il fut marqué par cet évènement et se montra déjà très utile quand ses parents hébergèrent une famille de cinq enfants.

L'état d'esprit de sa famille était très patriote et son père disait de son frère mort avant la guerre de 1914 «j'aurais préféré qu'il meure à la guerre au moins sa mort aurait servi à quelque chose».

Brillant élève Jean Moulin s'inscrivit à la faculté de droit de Montpellier en 1917 et entra le 1er septembre de cette année au cabinet du préfet en qualité d'attache.

Mobilisé le 17 avril 1918 avec la classe 19, il fut affecté à Montpellier au 2e Génie et l'armistice trouve Jean Moulin à Charmes dans les Vosges. Il fut nommé le 26 octobre 1925 sous-préfet d'Albertville en Savoie et devenait ainsi à 26 ans, le plus jeune sous-préfet de France.

En 1930 il devint sous-préfet 2e classe à Chateaulin dans le Finistère et en 1932 il est nommé chef-adjoint au cabinet du ministre Pierre Cot et fait ainsi ses débuts dans les différents ministères avant de devenir le 22 février 1939 préfet d'Eure et Loir.

Quand la guerre éclate, il demande au ministre de l'intérieur de suivre le sort de sa classe mais cette requête est rejetée.

Il accueillera dans la cour de la préfecture de Chartres les officiers allemands par ces mots : «La fortue des armes vous amène en vainqueur dans notre ville, nous nous inclinons devant la loi et la guerre». Dès cet instant les atrocités commencent et refusant de signer de fausses allégations qui n'avaient pour but que de déshonorer l'armée française, les injures et les coups pleuvront déjà sur Jean Moulin.

En septembre 1941, il quitte la France sous le nom de Joseph Mercier pour l'Angleterre via l'Espagne et fut reçu par le Général de Gaulle.

De retour en France, Jean Moulin choisit Lyon comme centre principal de ses activités et prenait contact avec la résistance.

Arrêté en 1943, Jean Moulin connut un terrible calvaire, bafoué, sauvagement frappé, la tête en sang, les organes éclatés, il atteint les limites de la souffrance humaine sans jamais trahir un seul secret, lui qui les savait tous.

Je voudrais pour terminer cet hommage à Jean Moulin reprendre une phrase d'André Malraux «Aujourd'hui jeunesse puisses-tu penser à cet homme comme tu aurais approché tes mains de sa pauvre face informe du dernier jour, de ses lèvres qui n'avaient pas parlé, ce jour-là elle était le visage de la France».

JEAN-CLAUDE DEMOYA
« CARRELEUR »
FAÏENCES ★ DALLAGES
★ MAÇONNERIE ★
Téléphone : (92) 65.18.43
route des aires ★ 05300 RIBIERS

DécoService
S. A. R. L. J. RULLAN et Fils
84, rue Saunerie - 04200 Sisteron
vous propose un grand choix de :
PEINTURES - PAPIERS PEINTS
MOQUETTES
VITRERIE - MIROITERIE
et tous les accessoires peinture.
(OUVERT LE LUNDI) TEL. 61.25.18

© VILLE DE SISTERON

SISTERON SPORTS

JUDO-CLUB SISTERON

Mercredi 15 juin au Dojo Sisteronais salle des Combes. Les judokas passaient leurs ceintures. En cette fin de saison où les résultats obtenus en championnat ont été bons. L'espoir de tous était d'avoir le grade supérieur, Dan ou ceinture. Voici les résultats :

• Ont eu un DAN Jaune : LHERMET Cyril, LEONE Laurent, VIALA David, CHAUD Grégory, HAMDOUCHI Yacine, MARCONCINI Stephan, MORENO Guillaume, MANCEAU Alexandre, GENDRON Antoine, NEU Nicolas, MAZZELLA Sébastien, GUEYDAN David, KOSMICKI Guillaume, NOBLE Cédric, DAMOUS Dalila

• Sont passés Ceinture jaune : ANDRÉ Patrice, BARRÉ Stéphane, CLAVERI Cyril, TAILLANDIER Sandrine, REY Christophe, NESCI Cyril, ALPHONSE Laurent, LEONETTI Frédéric, REMY Bruno, BERNAUDON Yannick, MALAVAL Audray, GENDRON Guillaume.

• Ont eu un DAN Orange : HYPOLYTE Alexandre, TEFFRI Thomas, ROUX Catherine, GAUME Damien, GUERRERO Nicolas, SAURY Georges, DERYCKE Cyril, POIRIÉ Sylvain.

• Sont passés ceintures orange : HENRY Nicolas, BOUCHET Yannick, FOURNIER Christophe, GIRAUD J-Michel, LATIL Frédéric, MEVOLOHN Pierre, MEVOLHON Philippe, MEGY Stéphane, AMYC Marilyne, DE MACEDO Franck, DE MACEDO André, ROMAIN J-Luc, MOTTE Jérome.

• Sont passés ceinture verte : SUBE Frédéric, HOAREAU Hervé, ABBED Farid, DERYCKE J-Philippe, SPRIET Thomas, ROUX J-Philippe, FAYOL J-Renaud, SCHMALTZ Martin, DEWAELE Anne Sophie, BELHAOUES Marc.

• Sont passés ceinture bleue : BRANDALISE Bruno, DEWAELE Hervé, DESSAUD Denis, HEYRIES Isabelle, CALVAIRE Caroline, SCHMALTZ Claire.

• Ont eu un dan bleu : AILLAUD William et TEFFRI Nicolas.

• A eu la ceinture marron : BREZAC Franck.

Dans le cours féminin de Judo-gym, ont eu la ceinture jaune en judo jiu-jitsu : PERYCKE Renée, DERBEZ Pascale, GENDRON Chantal, CALVAIRE Nicole, GROSSI Jacqueline, ANDRÉ Béryl, LASMARIAS Carole, MARTEL Chantal.

Samedi prochain la saison se terminera par un dernier tournoi qui aura lieu à la Penne sur Huveaune dans les Bouches du Rhône.

CYCLO-CLUB SISTERONAIS

Alors que le séjour des cyclotouristes se déroule dans une formidable ambiance et où bien des souvenirs seront à évoquer dès leur retour puisque, et ceci nous le savions par avance, les étapes bien que difficiles parfois, n'empêchaient pas des soirées plus aventureuses que les cols mais il sera toujours temps d'en reparler si le carnet de bord de leur voyage, comme il est prévu, relate tous les faits !!!

DIMANCHE 26 JUIN : Sortie possible à Seyne les Alpes pour trois circuits. Sortie locale : Départ 7 H 00 : *SISTERON, CLAMENSANE, Col des Sagnes, TURRIERS, BELLAFAIRE, GIGORS, Col de Sarrault, la MOTTE, MELVE, SIGOYER, VAUMEILH, SISTERON.* 98 kms arrivée prévue à 12 H.

SISTERON-VÉLO

COMPOSITION ET STRUCTURE DU BUREAU POUR LA SAISON 83/84

Président d'Honneur : M: Jean ANDRIEU, Conseiller Général, Monsieur Daniel SPAGNOU, Maire de SISTERON.

Président actif : Monsieur BARONIAN Jean-Claude

Vice-Présidents : Monsieur SADOUN Mohand, 1e Vice-Président, Monsieur BAGARD Marcel, 2e V-P

Secrétaire : Monsieur MOLLET Yves

Secrétaire-Adjointe : Mlle SANCHEZ Maria

Trésorier : Monsieur CIARAVINO Etienne

Trésorier Ajoint : Monsieur GIRAUD Gérard.

Responsables des équipes : Equipe 1e : M. CIARAVINO Etienne, Equipe réserve : MM. HENRY Gérard et CHICHEPORTICHE José, Equipe juniors : MM. GUESSARA Jean-Charles et SANCHEZ Manuel, Equipe Cadets : MM. SADOUN Mohand et MATOS Luis, Equipe minimes : MM. MASSE Bernard et BRUN Lucien, Equipe Pupilles : MM. MOLLET Yves et DELACROIX Michel.

Arbitrage : M. RONIN Jean, Officiel

Commission de Discipline : Le comité directeur, l'entraîneur et un responsable de l'équipe du joueur concerné.

Commission des Jeunes : Le président, l'entraîneur et un responsable de chaque équipe de jeunes.

Membres du bureau : MM. BURLE René et KROEPFLE Henri.

A l'attention des joueurs seniors et juniors, anciens et nouveaux, une réunion concernant les perspectives et les nouvelles dispositions pour la saison 83/84 aura lieu le lundi 27 juin à 20 H 30 salle de réunions de la Mairie.

Permanences pour la signature des licences : Nous informons tous les joueurs seniors et juniors qu'une permanence aura lieu tous les soirs à partir du mardi 28 juin au samedi 2 juillet de 17 h 30 à 19 h dans le 1er vestiaire du stade.

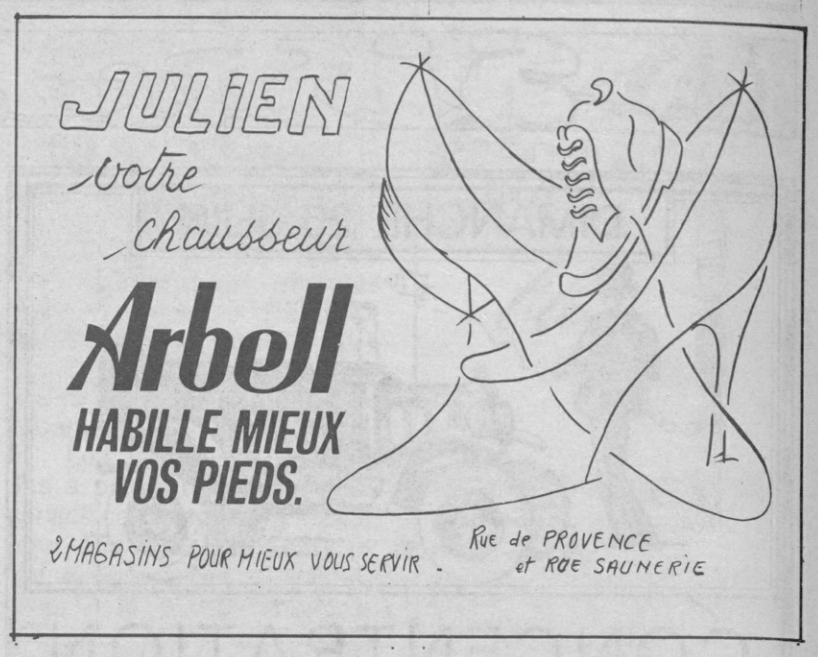

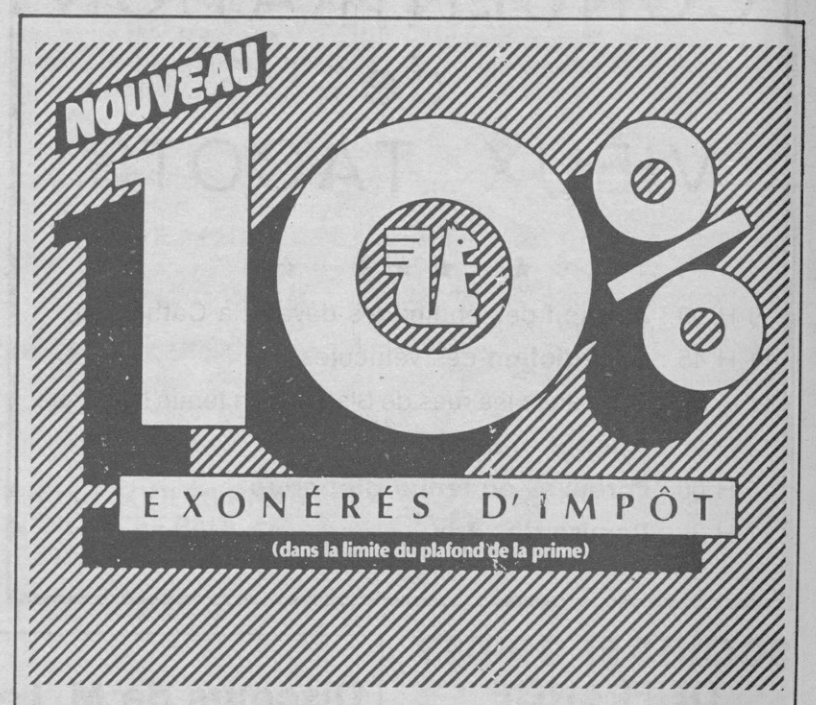

LE PLAN EPARGNE LOGEMENT

C'est d'abord un bon placement.

CAISSE D'EPARGNE

Le bon conseil au bon moment.

Au nom du P.C.F. J-J LEPORATI écrit au Maire

Monsieur le Maire,

J'ai bien reçu votre lettre relative à l'affichage dont le texte a été rendu public.

Je viens vous informer que nos militants poursuivront l'affichage du P.C.F. selon les usages. Pour nous, bien entendu, cela n'est pas et n'a jamais été incompatible avec l'idée que nous nous faisons d'une ville propre. nous ne considérons pas que l'affichage pollue. Au mois d'avril nous avons eu un apperçu de ce qui réellement souille notre ville. Je veux parler des évènements qui se sont succédés plusieurs nuits, où par deux fois l'affichage du P.C.F. fut détruit, le siège de notre section et celui de l'Union Locale C.G.T. furent attaqués par des éléments de la droite, signant leurs actes sur les murs de Sisteron sans que vous montriez la moindre réprobation contre ces éléments. Serait-ce parce qu'ils ont soutenu votre candidature ?

De plus, votre décision, traduite par un communiqué de presse, de sévir contre les personnes et organisations qui afficheraient hors des panneaux publics a été prise à la faveur de ces évènements. Elle était trop prématurée et ainsi elle dévoilait votre volonté de nous porter un coup. C'est une décision répressive et arbitraire qui touche notre organisation, certes différemment, mais une fois de plus. Je n'accepte donc pas qu'il soit porté atteinte à nouveau à la liberté d'expression de l'organisation dont je suis secrétaire.

Nous avons information que vos amis politiques créent la même situation ailleurs dans les Alpes de Haute-Provence, notamment à Manosque et à Digne. Nous continuerons donc à nous exprimer par l'affiche et, si votre volonté est réellement de ne pas vous en prendre à notre expression propre, nous vous suggérons d'intervenir auprès de vos militants pour que notre affichage puisse être lu par la population plutôt que d'être supprimé. (La même démarche devrait être effectuée auprès de l'entreprise de nettoyage).

Cela suppose qu'il reste intact. Si tel n'était pas le cas, vous démontreriez concrètement votre volonté personnelle de porter atteinte à notre information, quoi que vous puissiez en dire. Tout arrêté, c'est-à-dire toute mesure administrative réduisant les points et les surfaces d'affichages, ne tenant aucun compte de l'expansion urbaine de notre ville y compris en zone industrielle démontrerait la même volonté de votre part, y compris contre d'autres organisations et associations démocratiques. Vous en porteriez l'entière responsabilité. Notre organisation soutien l'appel de 100 personnalités nationales pour le désarmement et la Paix. Des affiches de ce comité nous sont parvenues que nous apposerons dès lundi 13 Juin. Nous considérons notre lutte pour le désarmement et la Paix comme un acte réel de civisme. Vous ne pouvez donc assortir un soi-disant civisme à la limitation de notre liberté d'expression, comme le laisse apparaître votre lettre du 27 mai et notre expression politique comme de la publicité. Votre lettre ne concerne donc pas mon organisation.

Veuillez agréer, Monsieur le Maire, l'expression de mes salutations distinguées.

J.J. LEPORATI

ECOLE DE MUSIQUE DE SISTERON
Résultats des examens fédéraux de l'année 82/83

★ ★ ★ ★ ★ ★ ★ ★

Instrument Préparatoire 1 :

- *BOUCHER Yannick, trompette (P1) : 14.5 - AB*
- *GUISGAND Gwladys, flûte (P1) : 20 - TB*
- *KOSMICKI Didier, Cornet (P1) : 16 - B*
- *PELLEGRIN Florence, clarinette (P1) : 15 - B*

SOLFÈGE élémentaire 1 totaux/50 Mentions - INSTRUMENT

DAMOUS ABBED Dalila	23	/	Clarinette P1	13	A.B.
ABBED Djamila	32,5	A.B	Flûte P2	17	T.B
ABBED Farid	26	M			
BAILLY Isabelle	22,5	/	Flûte P2	16	B
COCHAUD Philippe	29	M			
FAYOL Jean-Renaud	22		Clarinette P2	14	A.B
FAYOL Laurence	20,5				
IMBERT Davic	28,5	M	Trombone P1	17	T.B
IMBERT Elizabeth	26,5	M			
JEAN Séverine	29,5	M	Flûte P2	18	T.B
JOUVE Véronique	27	M	Clarinette P2	15	B
LAFONT Christelle	24				
MEVOLHON Philippe	23		Clarinette P2	9	
MINETTO Carole	27	M	Clarinette P2	16	B
MINETTO Cécile	26	M			
OLBORSKY Didier	21				
OLBORSKY Hervé	22,5				
RICHAUD Christophe	20,5		Trompette P2	18	T.B
VASQUEZ Cyril	26	M	Trompette P2	16	B

SOLFÈGE MOYEN 1 - Totaux/50 mentions - INSTRUMENT

AILLAUD William	25	M			
BENOIT Sylvie	19,5		Clarinette E1	13,5	A.B
CHEILAN Hervé	20,5				
DEPRETZ Jean-Pierre	33	A.B	Clarinette M2	18,5	T.B
HEYRIES Isabelle	25	M	Flûte E1	15	B
HEYRIES Fabrice	27,5	M			
MEVOLHON Chantal	29,5	M	Flûte E1	16	B
PAU Stéphane	26	M	Saxo Alto E1	12,5	M
TROUCHE Isabelle	26,5	M	Clarinette M1	9,5	

Classe de solfège : Préparatoire 1 *(nom, prénom, Totaux/50, mentions)*

ALLARD Muriel (46 - Très bien), AUGUSTE Marie-Thérèse (42 - Bien), BAILLY Sébastien (26,5 - M), BERAUD Séverine (36 - A.B.) , BORELE Philippe (47 - T.B.), CLAVERIE Cyril (27,5 - M), CLAVERIE Olivier (47,5 - T.B.), CLEMENT Christine (39 - A.B), CLEMENT Marie-Laure (39,5 - A.B), CONSTANT David (40,5 - B), DAVEN Philippe (39,5 - AB), FOULON Stéphane (29,5 - M), GALIANO Sandrine (44 - B), GAUME Damien (34,5 - A.B), JOUBERT Carole (43,5 - B), KOSKICKI Guillaume (39,5 - A.B), KOSMICKI Pascaline (33,5 - A.B), MICHEL Claudine (38,5 - AB), NADÉ Sébastien (30 - M), NESCI Cyril (27 - M), NINANNE Sylvain (32,5 - A.B), SALVADOR Alain (44 - B), SANCHEZ David (36,5 - A.B), SAUTEL Ulric (38,5 - A.B), SPRIET Thomas (40 - B)

Préparatoire 2

DAMOUS ABBED Salina (26 - M), ALBERT Sandrine (39 - A.B), AMIC Marilyne (33 - A.B), AUGUSTE Céline (27,5 - M), AUGUSTE Laurent (30 - M), BAILLY Christelle (26,5 - M), BINARD Christelle (26,5 - M), BOUCHER Yannick (23,5), CHEILAN Jean-Marc (30 -M), COMBELAS Sophie (41,5 - B), COUYERE Gil (32 - A.B), DUFORT Séverine (34,5 - A.B), GIRAUD Jean-Michel (40 - B), GUISGAND Gwladys (34 - A.B), HENRY Nicolas (42,5 - B), HYPPOLYTE Alexandre (29 - M), KOSMICKI Didier (41,5 - B), LATIL Frédéric (39 - A.B), MASSOT Bertrand (31,5 - M), MEVOLHON Pierre (34 - A.B), PELLEGRIN Florence (39,5 - A.B), VASSE Ingrid (35,5 - A.B).

© VILLE DE SISTERON

BIBLIOTHÈQUE MUNICIPALE - VILLE DE SISTERON

S'TERON

★ RALLYE 5000 ★

RENAULT SISTERON engage une voiture au RALLYE 5000 qui se déroulera dans la nuit du 25 au 26 juin autour de MANOSQUE, REILLANE et ST MICHEL DE L'OBSERVATOIRE.

Avec l'appui également du GARAGE DU DAUPHINÉ et du CENTRE PROVENÇAL DE CONDUITE AUTOMOBILE. **Christian BONFORT et Jean-Philippe CLARYSSE** partiront au volant d'une RENAULT 5 ALPINE GR A préparée par RENAULT SPORT et le garage COYRET à 05 LA FRESSINOUSE.

28me Nuits de la Citadelle

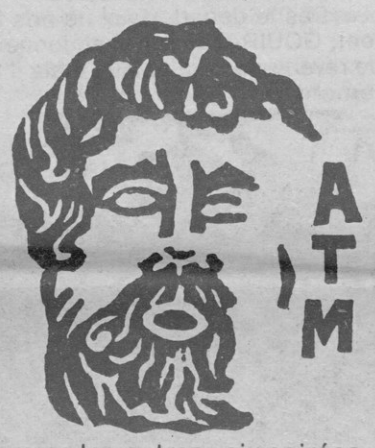

Mercredi 8 juin s'est tenue, sous la présidence de Monsieur le Maire de Sisteron, entouré de ses adjoints et de Conseillers Municipaux, la réunion de presse d'A.T.M.

C'est une vieille tradition et on n'y a pas failli.

Réunion de presse cordiale, détendue, entre vieilles relations, où l'on parle couramment des Nuits de la Citadelle, les XXVIIIe Nuits !

Des nuits pas tout à fait comme les autres ; six soirées et deux lieux nouveaux.

Pour unir le théâtre et la musique, l'incomparable château de la Cazette et, offerte à l'après-midi musical qui vient s'insérer dans le cadre de la célébration nationale de l'année Vauban, la Chapelle de la citadelle.

Nous reviendrons en une longue dissertation sur ce programme et ses nouveautés, ses points forts.

Nous voulons aujourd'hui, borner notre propos à la brève énoncée de ces soirées.

Les voici dans leur chronologie, leur aimable succession :

• **17 juillet à 21 H 30 :** Cathédrale Notre-Dame des Pommiers : CONCERT VOCAL ET INSTRUMENTAL par l'Ensemble Vocal de Lausanne, Direction : Michel CORBOZ.

• **30 Juillet à 21 H 30 :** Château de la Cazette : SOIRÉE XVIIIe SIÈCLE. La double inconstance de Marivaux et Musique baroque. Théâtre du Nombre d'Or de Nantes et Orchestre de Chambre du Pays de Loire.

• **31 Juillet à 17 H 45 :** Chapelle de la Citadelle : VAUBAN EN MUSIQUE, Couperin Monteclair M.A. Charpentier Marin Marais. Le Concert Royal.

• **3 AOUT à 21 H 30 :** Cloître Saint-Dominique : CONCERT DE MUSIQUE DE CHAMBRE : Wolfgang Amadeus MOZART. Orchestre Capella Arcis de Varsovie, Nicole AFRIAT au piano.

• **6 AOUT à 21 H 30 :** Théâtre de la Citadelle. HOMMAGE A LA DANSE et Roméo et Juliette. Chicago City Ballet et Suzanne Farrel danseuse étoile du New York City Ballet.

• **9 AOUT à 21 H 30 :** Cloître Saint-Dominique : Ve RÉCITAL GEORGES CZIFFRA. Chopin - Liszt - Schumann.

Photo J. HUGUET

CABINET FABRY

1, rue de l'Eglise
04190 LES MÉES
Tél. (92) 34.08.79

••••

PEYRUIS appartement T2 à rénover, eau, électricité, tout à l'égoût. 60.000 Francs.

PEYRUIS fonds de commerce + murs. 80.000 Francs.

LES MÉES terrain constructible 1450 m², viabilité à proximité. 100 F le m².

THOARD 6080 m² constructibles pour 70000 F.

ORAISON maison ancienne en partie rénovée. Chauffage électrique, sur 1600 m² environ. 800.000 Francs.

FORCALQUIER villa T3 neuve + terrasse + garage + cave + buanderie sur 850 m² de terrain. 500 000 Francs.

CRUIS villa T5 sur 1500 m² de terrain, tout confort, terrasse, garage. 750.000 Francs.

PEYRUIS maison ancienne à rénover, eau, électricité, tout à l'égoût, toiture partiellement sous éverite. 150.000 Francs.

LES MÉES, maison de village tout confort - Chauffage électrique - possibilité d'agrandissement. 250 000 Frs

LES MÉES maison ancienne à rénover, eau, électricité, tout à l'égoût, deux sorties indépendantes, trois niveaux de 100 m² chacun. 120.000 Francs.

PETITES ANNONCES

5000 à 6000 lecteurs chaque semaine

IMMOBILIER

Part. VENDS Local Commercial 62 m², bail tous commerce, dans Centre Commercial 18 magasins CHATEAU-ARNOUX. Prix. 120.000 Frs entièrement aménagé ou 100.000 Frs non aménagé. Tél. 64.34.96 H.B ou 64.15.12 après 20 h

S.C.I. Résidence du Parc II, reste A VENDRE 1 T3 et 2 locaux commerciaux. S'Adresser au gérant M. DUPÉRY, Résidence du Parc. Tél. 61.12.23. 04200 SISTERON.

DIVERS

PORTAL BAPTISTE VENDS bois chauffage tél. 64.14.55

VENDS Stéréo + spots + table + support, caravane pliante 6 places Jamet, transistor, télévision portative noir/blanc, appareil photo. S'adresser au journal.

PERDU petite chienne épagneul breton très craintive boitant patte avant droite. Perdu 12 juin environ Vaumeilh, BONNE **RÉCOMPENSE. Tél. 61.14.29 ou 61.08.81**

VENDS tuiles à gorge ou canal anciennes 200 m². Tél. 54.11.81 692)

VENDS cheval 3 ans. Tél. 61.23.30

VENDS chaussures montagnes mixte grandes jorasses 40 Tél. 61.19.71

AUTOS-MOTOS BATEAUX-CARAVANES

Part. VEND FORD Taunus Break 7 C.V. 1979 2 Roues neige + clous montées. 15000 F. Tél. 61.15.53 semaine

VENDS LNA 1980 prix argus. Tél. 61.12.70 après 19 h

VENDS 104 SL 6 CV Année 78 très bon état. Prix à débattre. Tél. 61.29.37 Après 19 h.

VENDS Pneus pirelli PS 185 × 14 état neuf prix intéressant. Tél. 61.04.06

Particulier VEND SIMCA 1100 ES année 76 bon état. Téléphoner heures repas (92) 68.31.92

A VENDRE TALBOT 1307 S 1976 Prix 5000 F. Tél. 61.06.84

TRAVAIL

Pour juillet et août CHERCHE femme de ménage 4 après-midi par semaine possédant véhicule. Tél. 61.03.26 avant 21 h.

Etudiante en médecine DONNERAIT COURS de math tous niveaux pendant vacances d'été. Tél. 61.11.63 H.R.

RENCONTRES

Veuf RENCONTRERAIT dame soixantaine pour sorties amicales. S'adresser au journal.

annonces légales

S.C.P. «Jean-Claude BUES et Bernard LOMBARD»
Notaires Associés
Place Général de Gaulle
04200 - SISTERON

DEUXIÈME AVIS

Suivant acte aux minutes de l'Office Notarial dénommé ci-dessus, en date du 3 juin 1983, enregistré à SISTERON, le 7 juin 1983, F° 5, Bord, 77/1 ;

M. Edmond Jean François TARDIEU, débitant de boissons et Mme Marcelle Micheline Georgette PAYAN, son épouse, demeurant ensemble à SISTERON, rue de Provence,

ONT VENDU à la Société «CAFÉ DE PROVENCE», S.A.R.L. au capital de 100.000,00 Frs dont le siège social est à SISTERON, 120 rue de Provence, représentée par son gérant, M. François AMARU :

UN FONDS DE COMMERCE de Débit de Boissons, situé à SISTERON, rue de Provence, N° 120, connu sous le nom de «CAFÉ DE PROVENCE», pour l'exploitation duquel M. TARDIEU est immatriculé au R.C.S. de DIGNE sous le n° A 006 740 765.

Cette vente a eu lieu moyennant le prix principal de SIX CENT MILLE FRANCS, s'appliquant pour 544.450,00 Frs aux éléments incorporels et pour 55.550,00 Frs au matériel et au mobilier commercial.

Les oppositions éventuelles seront reçues dans les dix jours de la dernière en date des publications légales, à SISTERON, en l'office notarial «Jean-Claude BUES et Bernard LOMBARD», Notaires associés où domicile a été élu.

Pour Deuxième Avis :

Jean-Claude BUES,
Notaire associé

SUD-EST CONSEILS
Société de Conseils
Juridiques et Fiscaux
78, Rue d'Alembert
38000 - GRENOBLE

RUSANIT S.A.R.L.
Société à Responsabilité Limitée au capital de 30 000 F Siège Social à L'ESCALE (Alpes de Hte-Provence) Zone Artisanale

R.C.S. DIGNE B 007 350 358
SIRET : 007 350 358 000 11 - 5572

DISSOLUTION ANTICIPÉE DE LA SOCIÉTÉ

Suivant procès-verbal de l'Assemblée Générale Extraordinaire du 25 mai 1983, enregistré à SISTERON le 13 Juin 1983, Folio 6, Bordereau numéro 80/1, les associés ont décidé de prononcer la dissolution anticipée de la société à compter du 31 Mars 1983 et de nommer en qualité de liquidateur Monsieur Paul JULIA, demeurant à CHATEAU-ARNOUX (Alpes de Haute-Provence), 5 Rue de la Pinède.

Le siège de la liquidation a été fixé à l'ESCALE (Alpes de Haute-Provence), Zone Artisanale.

Le Liquidateur.

SUD-EST CONSEILS
Société de Conseils
Juridiques et Fiscaux
78, rue d'Alembert
38000 - GRENOBLE

RÉSILIATION DE BAIL GÉRANCE LIBRE

VENTE DE FONDS DE COMMERCE

Suivant acte sous seings privés en date à DIGNE du 9 mai 1983, enregistré à DIGNE le 1er juin 1983, Folio 67, Numéro 224/11, Monsieur Jean André MONTEL, Dirigeant de Société et Madame Juliette MANZONI, son épouse, demeurant ensemble à DIGNE (Alpes de Haute-Provence) 2 Avenue Joseph Reinach, ont vendu à la Société «CASH MONTEL», Société Anonyme au capital de 500.000 Francs dont le siège social est à DIGNE (Alpes de Haute-Provence), La Tour Saint-Christophe, immatriculée au Registre du Commerce et des Sociétés de DIGNE sous le numéro B 007.050.107 un fonds de commerce de gros et demi-gros de beurre, oeufs, fromages, salaisons et conserves exploité à DIGNE (Alpes de Haute-Provence), Section des Sieyès, Quartier des Augiers pour lequel le vendeur est immatriculé au Registre du Commerce et des Sociétés de DIGNE sous le numéro A 005.541.669 moyennant le prix de 300 000 Francs.

L'entrée en jouissance a été fixée au 1er mai 1983.

Il est ici précisé que ledit fonds de commerce a été donné en gérance libre à la Société «CASH MONTEL» aux termes d'un acte sous seings privés en date à DIGNE du 25 Juillet 1974, enregistré à DIGNE le 22 août 1974, Folio 52, Numéro 238/2, à compter du 1er mai 1974 renouvelable d'année en année par tacite reconduction et que par suite de ladite cession, la gérance se trouve résiliée de plein droit à compter de la date d'entrée en jouissance.

Les oppositions s'il y a lieu seront reçues dans les dix jours de la dernière en date des publications légales au siège du fonds où domicile a été élu.

Pour Deuxième Avis

Office Notarial
7, Rue A. Honnorat DIGNE

VENTE VOLONTAIRE
aux enchères publiques

le Jeudi 30 juin 1983
à 14 heures 30 à DIGNE
Rue Colonel Payan
Bourse du Travail

D'une Villa à DIGNE
9, rue Médecin Chaspoul

MISE A PRIX : 400 000 F

Renseignements
31.01.18 Poste 45

© VILLE DE SISTERON

Activités du Maire Adjoints et Conseillers Municipaux du mardi 7 juin au lundi 20 juin inclu

=-=-=-=-=-=-=-=-=

Mardi 7 juin :
• Entretien de Monsieur Le Maire avec Madame CAYOLE, responsable du Bureau de l'Habitat, chargé de la réhabilitation de Sisteron.
• Assemblée Générale des donneurs de sang de Sisteron
• Entretien de Monsieur le Maire avec Monsieur le Directeur de l'Hôpital de Sisteron pour la préparation du Conseil d'Administration.
• Réunion des Commissions municipale et extra-municipale des sports.

Mercredi 8 juin :
• Réunion de la Commission d'Urbanisme
• Entretien de Monsieur le Maire avec les responsables du Syndicat Force Ouvrière.
• Présentation au Maire et au Conseil Municipal du programme des Nuits de la Citadelle par Monsieur Pierre COLLOMB, Président de l'A.T.M.
• Entretien de Monsieur le Maire avec une délégation du bureau de la S.P.A. de Sisteron.
• Réunion préparatoire du conseil d'administration de l'Hôpital.

Jeudi 9 juin :
• Entretien de Monsieur le Maire en présence de Madame la Directrice Départementale de l'Action Sanitaire et Sociale, avec les stagiaires internés de l'Hôpital de Sisteron.
• Conseil d'Administration de l'Hôpital
• Assemblée Générale de l'Association des Soins Infirmiers à domicile.

Vendredi 10 juin :
• Assemblée Générale de l'A.D.A.S.E.A. en présence de Madame JULIEN, Adjointe au Maire.
• Réception de l'Automobile-Club des Alpes par la Municipalité.
• Assemblée Générale du JUDO-Club
• Réunion du Conseil d'Administration de l'Office Municipal de la Culture.

Samedi 11 Juin :
• Réunion des Associations Patriotiques par Monsieur le Maire afin de donner à ces Associations le programme de la journée nation-Armée du 25 juin prochain.

Lundi 13 juin :
• Assemblée Générale des Débits de Tabacs
• Réunion de Coordination des Chefs de service avec Monsieur le Maire.
• Réunion du bureau des Adjoints.
• Départ à la retraite de Monsieur TRAVERSIER, gendarme : participation de Monsiuer BREMOND, Premier Adjoint et de Monsieur ROUZAUD secrétaire général.

Mardi 14 juin :
• Assemblée Générale du foot corporatif.

Jeudi 16 juin :
• Assemblée Générale de la M.S.A.
• Réunion de l'Ecole de l'Accordéon
• Réunion pour l'organisation de l'expo photo

Samedi 18 juin :
• Cérémonies de l'Appel du 18 juin. Cérémonie à la mémoire de Jean Moulin.

Dimanche 19 juin :
• Visite annuelle du Conseil Municipal à la Citadelle ; présentation des travaux réalisés en 1982 par l'A.T.M.

Lundi 20 juin :
• Entretien de Monsieur le Maire avec Monsieur PALAUL, Directeur de conservatoire de Digne au sujet des professeurs du conservatoire qui viendront enseigner la flutte, la trompette, et l'accordéon à Sisteron.
• Entretien de M. le maire avec M. ROUSSELET de théâtre demain au sujet de la récupération par la municipalité des locaux situés rue de la mission.
• Visite du jury départemental des villes et villages fleuris
• Réunion de coordination avec les chefs de service.
• Réunion des présidents des commissions des travaux et des finances au sujet du service des eaux.
• Entretien de M. le Maire avec M. DESGRANCHAMPS, Directeur de la DATAR et M. DAUBARD du bureau méridional.
• Réunion de travail en mairie de Manosque

A ces activités s'ajoutent les entretiens à titre privé.

Monsieur Daniel SPAGNOU, Maire de Sisteron et Président du Conseil d'Administration de l'Hôpital de Sisteron communique :

Lors de sa dernière réunion, le Conseil d'Administration de l'Hôpital de Sisteron présidé par M. le Maire, a décidé notamment de nommer une commission chargée de reprendre le dossier d'humanisation de l'Hospice, quelque peu en sommeil depuis des mois, afin que ce dossier puisse être traité en priorité. En attendant le conseil d'Administration a demandé à Monsieur le Directeur de bien vouloir faire étudier au plus vite les aménagements d'urgence à apporter aux chambres de l'Hospice actuel afin de donner aux personnes hospitalisés actuellement un minimum de confort en attendant la construction du nouvel hospice. D'autre part le Conseil d'Administration a insisté auprès de Monsieur le Directeur afin que très vite soit aménagé un jardinet qui permettra aux hospitalisés de profiter de l'été.

Enfin le Conseil d'Administration a décidé de faire effectuer les travaux nécessaires pour mettre en place dès le début de l'été un service de réanimation qui fait défaut actuellement à Sisteron.

Voici donc trois mesures importantes qu'il fallait prendre.

Samedi 25 juin, le 11e Bataillon de Chasseurs Alpins à Sisteron

=-=-=-=-=-=-=

Le 25 juin la 11e compagnie et la fanfare du 11e B.C.A. seront dans notre ville. Ils viennent sur invitation de la municipalité et des habitants qui veulent ainsi marquer l'intérêt porté aux jeunes chasseurs qui participent à la Défense du pays en faisant leur service national au 11e Bataillon de Chasseurs Alpins.

La 11e compagnie qui est-elle ?

C'est la compagnie dite d'instruction où les jeunes gens appelés sous les drapeaux passent les deux premiers mois de leur service. Ils y font leur classe. Tous les 2 mois la 11e compagnie en accueille environ 150.

150 qui se sont portés volontaires pour la plupart pour servir dans les chasseurs alpins.

A l'issue du premier mois il reçoivent la fourragère au cours d'une cérémonie. Cette cérémonie se fera à Sisteron devant la population de la ville. Ce sera l'occasion de marquer à ces jeunes chasseurs l'intérêt et la considération qui revient à ceux qui pour un an ont la charge de la Défense du pays.

Le 11e B.C.A. est une unité de guerre équipée de matériels modernes :

Voici quelques chiffres :

L'effectif représente plus de 1100 hommes entraînés physiquement et capables d'agir dans des conditions difficiles.

La puissance de feu du bataillon est considérable.

Contre les blindés le 11e B.C.A. peut aligner plus de 70 armes antichars, lance-roquettes et missiles anti-char Milan (distance de tir entre 100 et 2000 mètres) ; le bataillon a reçu en 1982 son armement individuel. Plus de 700 FAMAS (le nouveau fusil de l'armée française calibre 5,56), ont été perçus en équipent les chasseurs, une section de mortiers lourds et de 81 mm assure un appui feu redoutable au bataillon.

Le 11e B.C.A. a été équipé depuis 1980 de véhicules modernes, son parc d'engins à roues dépasse 170 véhicules.

Enfin, de nombreux matériels sophistiqués complètent l'équipement de cette unité alpine : tels les radars Rasura qui permettent de déceler le moindre mouvement à plusieurs kilomètres, les intensificateurs de lumière pour le tir de nuit, les fusils des tireurs d'élite FRFL, les engins destinés à lutter contre les menaces NBC (nucléaire, biologique et chimique).

Le bataillon c'est aussi environ 200 familles, 200 enfants et une masse salariale de 15 MF par an.

DÉROULEMENT DE LA JOURNÉE DU 25 JUIN 1983

• 11 H 00 : la 11e Cie arrive par la citadelle de Sisteron. Elle se regroupe devant la place de la Mairie.
• à partir de 12 H 00 : les habitants qui le désirent, peuvent inviter à déjeuner chez eux un jeune chasseur.
• 15 H 00 : Regroupement de la compagnie.
• 17 H 00 - 19 H 00 : Autour de la Mairie présentations dynamiques de l'instruction faite à la IIe Cie
• 19 H 00 : Aubade de la fanfare du 11e B.C.A.
• 22 H 00 : A la citadelle présentation du fanion du bataillon et remise de la fourragère avec son et lumière et fanfare. Cérémonie de passation de commandement. Le Capitaine LAURENT termine son temps de commandement à la 11e Cie, le Capitaine HUGON le remplace.

80 JEUNES ESPOIRS DU CYCLISME PROVENÇAL A PEIPIN

°•°•°•°•°

Le soleil était au rendez-vous fixé par les 80 jeunes coureurs venus disputer le 2e grand prix des jeunes et le 2e grand prix Espoirs, dans le charmant village de Peipin. Deux grands prix cyclistes patronnés par le Comité des Fêtes et les Meubles BOUISSON et organisés par la ROUE d'OR SISTERONNAISE.

Dès 14 h 15, s'élançaient les 27 cadets accompagnés des 4 féminines engagées dans ce 2e grand prix des Jeunes. Tous les artifices du Cyclisme étaient présents le long des 6,200 kms du circuit. Côtes, petite route, passage difficile, faux plat, maladresses et un petit vent insidieux qui ne découragèrent pas les «Minots» puisque les juges à l'arrivée classèrent 26 cadets sur 27 et 3 Féminines sur 4. Après cinquante bornes d'observations et de timides attaques, il fallait le sprint pour départager ces Messieurs. La victoire revenant au plus jeune des ARNAUD, Famille bien connue habituée aux victoires remportées par les trois frères, Robert inscrivait à Peipin une nouvelle gagne avec douze points pour le Trophée des Alpes. Nous reparlerons de ce talentueux cadet 1e Année, toujours aux places d'honneur.

Nos locaux durent se contenter des miettes, REYNIER Jean-Daniel vient de reprendre la compétition après la consolidation de sa fracture au péroné. SARLIN Jean-Noël relève d'une maladie à virus. Quant à REBOUX Stéphane, toujours la scoumoune dès qu'il se produit une chute c'est pour lui et un pépin à Peipin, il ne pouvait pas manquer ça.

Le Président du Comité des Fêtes, Monsieur PUT, donnait le départ du 2e Grand Prix Espoirs aux cinquante juniors. Dès le départ, maintes escarmouches firent ployer les jambes les plus faibles. Des hommes comme BARO, PICCA (Digne), FIORITTO (Aix) BIGONE (Marseille) et BASSIGNANI firent la course, rendant les choses impossibles pour certains et faciles pour d'autres. Il fallut attendre le 10e tour pour voir l'échappée de SPINELLA (V.C. St André) sur une belle attaque, personne ne voulant faire l'effort pour revenir. Il faillit bien aller au bout mais au 13e tour, la chasse s'établit et son avance fondit comme neige au soleil. Malgré son courage, il fut rejoint dans le dernier tour. Dès que la jonction fut faite, CESARI Gérard (P.S. C.V.) Champion de Provence du km arrêté et de vitesse plaçait un contre en force, prenant rapidement au peloton, une cinquantaine de mètres, CESARI impressionnant de puissance, passait la ligne en vainqueur, le peloton de chasse ne pouvant pas combler son retard.

Dès le départ, deux de nos locaux s'accrochèrent et chutèrent, GOUIRAND dut abandonner et REYNAUD Jean-Luc essaya de revenir dans le paquet mais il n'y parvint pas malgré une belle remontée.

Photo J. HUGUET

BERTRAND Pierre resta longtemps au contact dans le peloton aux avants postes en compagnie de Gérard LIEUTIER qui se permit de remporter une belle prime au sprint. Les dirigeants de la R.O.S. constataient avec satisfaction les progrès de ces deux jeunes gens courageux et volontaires.

La R.O.S. tient à remercier Monsieur le Maire et le Comité des Fêtes de Peipin pour leur aide et leur accueil ainsi que les Meubles BOUISSON, un spécialiste du meuble qui contribue toujours largement au développement du sport amateur dans notre région. A tous merci et à l'année prochaine.

CLASSEMENT DES CADETS ET DES FÉMININES
PRIX DES MEUBLES BOUISSON

1er : ARNAUD Robert, A.C. Oraison en 1 h 15, 2e : CIRIBILLI Pierre, Pédale Gapençaise, 3e : ARNAUD Yvan, A.C. Oraison, 4e PICCA Patrick, C.A. Dignois, 5e : GHIBAUDO Dominique, R.O. Capelette, 6e : NOUGARET Gilles, Montfavet, 7e : SOUCASSE David, Meyrargues, 8e : RICHEDA Christophe, Ciotat, 9e : BEROUD Gilbert, C.C. Pertuis, 10e : ASCENCIO Serge, A.C. Oraison, 23e : REYNIER Jean-Daniel R.O.S., 24e : REBOUX Stéphane, R.O.S., 27e : SARLIN Jean-Noël, R.O.S., 26e : KLEIN Geneviève, A.V.C. Aixois, 1e Féminine, 28e : SALLE Caroline, S.C. Briançon

CLASSEMENT DES JUNIORS
PRIX DU COMITÉ DES FÊTES DE PEIPIN

1er : CESARI Gérard, P.S.C.V. en 2 h 12, 2e : BARO Philippe, C.A. Dignois, 3e : PICCA Christian, C.A. Dignois, 4e : CLAUDE Philippe, A.V.C. Aixois, 5e : BASSIGNANI Luc, Plan de Cuques, 5e : TARASCONI Philippe, V.C. Saint-André, 7e : BIGONE Thierry, A.S.P.T.T. Marseille, 8e : CARLES Alain, Pédale Gombertoise, 9e : COELHO Jean-Claude, Marignane, 10e : FIORITTO Bruno, A.V.C. Aixois, 18e : REYNAUD Jean-Luc, R.O.S., 26e : LIEUTIER Gérard, R.O.S., 27e : BERTRAND Pierre, R.O.S.

Photo J. HUGUET

Caisse d'Epargne de Sisteron

Le Directeur de la Caisse d'Epargne de Sisteron informe les habitants de la Commune de Peipin qu'une succursale de la Caisse d'Epargne Ecureuil ouvrira dans leur commune le 1er juillet prochain. Cette nouvelle succursale sera ouverte au public le mardi de 8 h 30 à 12 h et le jeudi de 13 h 30 à 17 h et le samedi de 8 h 30 à 12 heures. Toutes les opérations pourront être effectuées à ce guichet. La Caissière en sera Mlle Frédérique YOUNES. Cette succursale est située Place du Bon Vent à Peipin.

© VILLE DE SISTERON

CHATEAU-ARNOUX SAINT-AUBAN

BLOC-NOTES

Dimanche 26 juin 83

Médecin de garde :
Docteur BAILLON
4 rue Bastide Tél. 64.16.31.
04160 CHATEAU-ARNOUX

Pharmacie de garde :
LOMBARD
Tél. 64.05.17
04290 VOLONNE

Pompiers : tél. 18

Gendarmerie : tél. 17
64.00.02

Mairie : tél. 64.06.01

ETAT CIVIL

Mariage :
• PATSOURIS Platon Nicolas et PRANDI Mireille Domnine le 18 juin 1983.

★ JUDO-CLUB C-A.S-A ★

Comme nous l'avions signalé dans notre dernière édition, SISTERON-JOURNAL était présent le jeudi 16 juin lors de la remise officielle de la ceinture noire à Philippe JOUVE conquise le dimanche précédent à MARSEILLE.

En présence du Président M. FRENAIZIN et de l'ensemble du bureau du J.C. C.A.S.A., M. Charley KHALIFA, Président du Comité Départemental retraça la saison sportive 82-83 et félicita l'ensemble des judokas pour leur brillant comportement réalisé tant en FFJDA qu'en KODOKAN et en particulier les deux ceintures noires Frédéric BEAUMONT couronné en mars dernier (Sisteron-Journal en avait relaté la performance) et Philippe JOUVE dont il vanta sérieux, tenacité et palmarès, autant de qualités qui lui ont permis d'arriver, après 10 ans de pratique du judo (Il débuta à l'âge de 7 ans) au grade de ceinture noire. Ce grade pour des judokas ne doit être qu'un début, ceci afin de se perfectionner toujours d'avantage.

L'on procédait ensuite à la remise de la ceinture à Philippe par son professeur Monsieur Jacques DAVID (4e dan) geste que nous espérons revoir se renouveler à l'automne prochain pour Matouk HARIR, Michel COLLIN et Jean-Pierre NIKOLOVSKI.

Après les applaudissements, Dirigeants, judokas, Parents et amis se retrouvèrent devant le verre de l'amitié où l'on notait la présence de Messieurs Alain DOMINICI (Professeur à Oraison), M. Marc VACHIER, Professeur à Forcalquier qui étaient venus à cette occasion démontrer leur fidélité à leur professeur Jacques DAVID et au club auquel ils sont toujours licenciés.

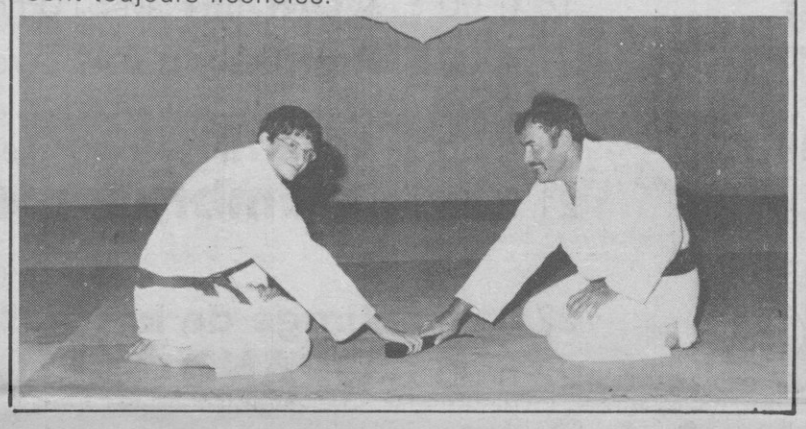

L'Association des Centres Musicaux Ruraux communique :

★ ★ ★

Mardi 28 juin à 21 heures, en l'Eglise de Saint-Auban aura lieu un **CONCERT EXCEPTIONNEL** avec le **SINFONIA de MANCHESTER**

La Chorale C.M.R. de CHATEAU-ARNOUX informe les mélomanes de sa participation à ce concert pour l'exécution avec le Sinfonia de Manchester de la **MESSE BREVE** en Ut dite «Orgel Solo Messe» de MOZART.

LA MUNICIPALITÉ COMMUNIQUE

En collaboration avec l'Association des Paralysés de France, il est organisé :

SAMEDI 25 JUIN 1983

une collecte de vêtements.

Dans cette perspective la population est appelée à déposer les sacs fournis par l'A.P.F. au Gymnase Paul Lapie, à SAINT-AUBAN de 9 h à 12 h.

NATATION : COUPE DE LA VILLE RÉSULTATS

100 m Brasse :
• Filles 11 ans : *1 : BANY Cécile (Hyères), 5 : VOTA Cathy (USCASA).*
• Garçons 12 ans : *1 : GRIFFART Patrick (Aix), 3 : GUIJARRO Jacques (USCASA).*
• Filles 13 ans : *1 : JOST Véronique (Martigues), 6 : ANTELME Myriam (USCASA)*
• Garçons 14 ans : *1 : MANISCALCO Marc (La Ciotat), 2 : ARNAL Jean-Michel (USCASA Record club)*
• Filles 15 ans : *1 : GALLIOZ Sandrine (USCASA)*
• Garçons 16 ans : *1 : MANISCALCO Gilles (La Ciotat), 3 : HOUDE Hervé (USCASA).*
• Dames : *1 : ELIE Laurence (Echirolles), 5 : HOUDE Frédérique (USCASA)*
• Messieurs : *1 : HOUDE Didier (USCASA)*

100 m Nage Libre :
• Filles 11 ans : *1 : CAMPION Scarlett (Martigues), 7 : LAFONT Christelle (USCASA)*
• Garçons 12 ans : *1 : TOULY Alexis (Manosque), 7 : BEYRAC Stéphane (USCASA)*
• Filles 13 ans : *1 : PRECARDI Karine (Gap), 9 : ALAIS Christelle (USCASA)*
• Garçons 14 ans : *1 : FLEURY Eric (Nice), 9 : DEMELA Jean-Marie (USCASA)*
• Filles 15 ans : *1 : BASSANESI Corinne (Hyères)*
• Garçons 16 ans : *1 : BAUD Philippe (Aix), 2 : DESSEIGNE Michel (USCASA)*
• Dames : *1 : RABIER Nathalie (Manosque), 7 : BARES Béatrice (USCASA)*
• Messieurs : *1 : CAMMARERI Bruno (Nice), 8 : CORREIA Olivier (USCASA)*

Relais 4 × 100 m 4 Nages :
• Minimes filles : *1er GAP*
• Minimes garçons : *1er GAP*
• Dames : *1er MANOSQUE*
• Messieurs : *1er USCASA : 4'24''34 (Nouveau record des Alpes)*

100 m Papillon :
• Filles 11 ans : *1 : ROZ Karine (Gap), 3 : BEYRAC Sandrine (USCASA)*
• Garçons 12 ans : *1 : TRANCHANT Olivier (Gap), 9 : WEHMEYER Olivier (USCASA) (Plus jeune nageur : 8 ans)*
• Filles 13 ans : *1 : LAVAL Vanessa (Gap), 9 : BROCHOIRE Karine (USCASA)*
• Garçons 14 ans : *1 : FESTA Eric (Gap), 4 : ASSEMAT Bruno (USCASA) Record Club.*
• Filles 15 ans : *1 : BEDOGNI Claire (USCASA)*
• Garçons 16 ans : *1 : BERLAND Thierry (Gap), 6 : PRATI Pier Paolo (USCASA)*
• Dames : *1 : CAILLAT Anne (Martigues), 8 : HOUDE Christine (USCASA)*
• Messieurs : *1 : POU Michel (Nice), 2 : MICHEL Jean (USCASA) : 1'00''76 Nouveau record des Alpes.*

100 m Dos :
• Filles 11 ans : *1 : SEURIN Carinne (Martigues), 3 : ERRARD Madeleine (USCASA)*
• Garçons 12 ans : *1 : DELANNAY Pascal (Echirolles), 7 : CHASSIGNET Laurent (USCASA)*
• Filles 13 ans : *1 : GAZON Sylvie (Gap), 7 : VALERO Cathy (USCASA)*
• Garçons 14 ans : *1 : DIEUMEGARD David (Manosque), 7 : WEHMEYER Philippe (USCASA)*
• Filles 15 ans : *1 : BRANLANT Isabelle (Nice), 8 : ANTELME Sonia (USCASA)*
• Garçons 16 ans : *1 : BOGHOSSIAN Didier (USCASA)*
• Dames : *1 : BERGAO Michèle (Nice) (Record-woman de France), 8 : MICHEL Nathalie (USCASA)*
• Messieurs : *1 : MICHEL Philippe (USCASA)*

Relais 4 × 100 m Nage Libre :
• Minimes filles : *1er GAP*
• Minimes garçons : *1er CARPENTRAS*
• Dames : *1er NICE*
• Messieurs : *1er USCASA : 3'57''24 (Nouveau record du club)*

LISTE DES QUALIFIÉS POUR LES FINALES RÉGIONALES

25 et 26 Juin à Marseille : *ANTELME Myriam (71), 200 4 N, 200 B, 100 B — ALAIS Christelle (71), 100 B — SADOUN Carole (71), 100 B — ARNAL Jean-Michel (70) : 200 4 N, 200 B, 100 B — ASSEMAT Bruno (69) 200 NL, 200 B, 100 NL, 100 P.*

2 et 3 juillet à Marseille : *BEDOGNI Claire (69) : 200 4 N, 100 D, 200 B, 400 4 N, 100 P — GALLIOZ Sandrine (68) : 200 NL, 200 B, 100 B — HOUDE Hervé (68) : 200 B, 100 B — BOGHOSSIAN Didier (67) : 100 D, 50 NL, 100 NL — DESSEIGNE Michel (67) : 200 NL, 50 NL, 100 NL.*

un ancien sisteronais vous parle :

VOLONNE possède deux des monuments les plus anciens du département. La vieille tour de guet, au sommet du promontoire rocheux qui surplombe la localité et le Pont de l'Arc qui, franchissant la Grave, servit aux volonnais pour l'amenée d'eau potable indispensable à la vie.

Pendant des siècles, lorsque l'époque des invasions et des brigandages cessa, on laissa la tour se dégrader à tel point qu'il est aujourd'hui presque impossible, sauf pour de jeunes jambes, de l'atteindre, de profiter du point de vue exceptionnel sur la Vallée de la Durance.

Pendant des siècles, la tour tenta de lutter contre le vent, la pluie, l'hiver et le gel qui, chaque année, font tomber sur le quartier de Vière les vestiges impuissants, témoins de l'obstination de nos ancêtres.

Vous êtes-vous demandé, parfois, comment nos ancêtres, au prix de leur courage, de leur tenacité, avaient fait pour grimper au sommet de la colline, les quelques 200 000 kilos de pierres, de chaux, de sable, d'eau qui leur permirent de se mettre à l'abri des malfaiteurs, de sauver leur vie, celle de leurs enfants et de nous-mêmes qui leur devons maintenant le semblant de quiétude dans lequel nous vivons.

Au-delà de la question touristique, nous n'avons pas le droit de nous désintéresser des vestiges que nous ont laissé nos ancêtres. C'est la raison pour laquelle j'ai l'intention de vendre, pendant les fêtes de la St Jean, dans un local de la Mairie, au profit exclusif du projet de construction d'un sentier menant à la tour la plus haute permettant de l'entretenir en son état actuel, de monter tous les matériaux nécessaires et de faire un lieu de promenade à deux pas de la localité.

Rappelons que la totalité de la vente ira à la construction du chemin d'accès à la vieille tour.

Cette vente présentera une cinquantaine des plus belles reproductions en couleurs encadrées des plus grands chefs-d'oeuvre de la peinture de tous temps. Leur prix de vente sera environ la moitié du prix de vente habituel. C'est-à-dire qu'en faisant leur achat, vous réaliserez en même temps qu'une bonne oeuvre, une bonne affaie.

Le surplus de la vente (s'il y en a) servira à la restauration du Pont de l'Arc. Une photographie, prise il y a environ 100 ans, montrera comment était l'aqueduc en ce temps-là, ce qu'il est aujourd'hui et la nécessité qu'il y aurait de faire disparaître le lierre envahisseur qui, dans quelques années couvrira complètement le monument et ne laissera plus dans les esprits que le souvenir des belles choses qui furent.

D'ailleurs, la Municipalité vient de faire un excellent travail en consolidant la passerelle qui franchit la grave, en construisant l'escalier métallique qui y aboutit et qui permet de passer sans danger du quartier de la Baume au Quartier de Vière.

Que la Municipalité en soit pleinement remerciée.

Ouverture de l'exposition le 1er juillet à 17 heures.

P. HEYRIES

Chambre des Notaires des Alpes de Hte-Pce

PRÉSIDENT : Me CHASTEL, Notaire Associé à Sisteron. Tél. 61.01.67
SYNDIC : Me ROUX, Notaire à Forcalquier. Tél. 75.00.37
SECRÉTAIRE-TRÉSORIER : Me MAZAN, Notaire Associé à Digne. Tél. 31.01.18
MEMBRES : Me MEGY, Notaire à Les Mées. Tél. 34.03.10 et Me SILVESTRE Notaire à Riez, Tél. 74.51.04.
SIÈGE : CHAMBRE DES NOTAIRES DES A.H.P. 7 rue André Honnorat, BP 104, DIGNE LES BAINS.

SAINT-VINCENT SUR JABRON

La liste de Monsieur FIGUIÈRE Jean-Marie ayant déposé un recours auprès du tribunal administratif de Marseille, contre la validité des élections municipales de Saint-Vincent sur Jabron au premier tour :

Le Tribunal Administratif a rendu son jugement le 26 mai 1983 en forme de rejet de ce recours.

Le Maire

Foyer d'Animation Jabron - Valbelle

★ ★ ★

Section Randonnée :

Sortie le dimanche 26 juin 1983 : Région de Seyne les Alpes, Ascension du Col Bas, visite du lac Noir et du Lac du Milieu.

Départ : carrefour du village de Bevons à 7 h (prévoir repas froid)

Prochaine sortie : Dimanche 10 juillet en haute montagne : Ascension du Pic Neige Cordier.

© VILLE DE SISTERON

CHATEAU-ARNOUX

FÊTES DE LA SAINT-JEAN ★

24, 25, 26, 27 JUIN 1983

VENDREDI 24 JUIN 1983 21 h 30 : **BAL POPULAIRE** *animé avec le* **«KIOSQUE A BRETELLES»**
(M.J.C.)(Théâtre de Verdure)

SAMEDI 25 JUIN 1983
19 h 30 : Remise des prix du **LAVANDINGUE** (Théâtre La Verdure)
21 h 30 : **Feux de la Saint-Jean** Place Jean Jaurès
22 h 00 : **GRAND BAL** animé par **«ANDRÉ HOLZER»**

DIMANCHE 26 JUIN 1983
6 h 30 : Inscription **CONCOURS DE PÊCHE** «Bar le Carillon» **3000 F de prix**
7 h 30 : **Ouverture du Concours de Pêche** «Bassin des Salettes»
10 h 00 : Fin du concours et classement.
11 h 00 : **Remise des Prix** «Bar le Carillon»
12 h 00 : **APÉRITIF** offert à la population devant le Château.
15 h 30 : **Jeux d'enfant** à la salle des Fêtes.
18 h 00 : **CONCERT** avec l'Orchestre **«SÉBASTIEN MISTRAL»**
21 h 00 : **Reprise du BAL** avec l'orchestre **«SÉBASTIEN MISTRAL»**

LUNDI 27 JUIN 1983
18 h 30 : **APÉRITIF** avec l'Orchestre attractif **«ALAN FLOR»**
21 h 45 : ★ **Embrasement du Château** ★
sur le thème «Château-Arnoux et son Castel»
Texte de Camille Raymond raconté par Guy BONNET, Musique de Richard CLAYDERMAN.
22 h 00 : **Tirage de la TOMBOLA** du 27 Juin 1983
22 h 30 : **GRAND BAL** avec l'Orchestre **«ALAN FLOR»**

CONSEIL MUNICIPAL DU 9 JUIN 83

=-=-=-=

Le Conseil Municipal s'est réuni le jeudi 9 juin 1983 à vingt et une heures, en séance publique, dans la salle de la Mairie, sous la présidence de Monsieur José ESCANEZ, Maire.

Etaient présents : Mme LANTENOIS, M. BRETON, Mme GOUVERNET, MM. GANZOIN, RIPERT Adjoints ; MM. MICHEL, JOSEPH, Mme BOEUF, M. LOMBARD, M. SILVY, Mmes BIASIO, BORDAS, M. BERMOND, Mmes MINETTO, BLOT, M. MASINI, Mme BENOIT, MM. PAUL, MARTELLINI, Mlles DESMIDT, CHABEAU, MM. DE PADUA, ABERLENC, PECOUL, SAVORNIN, PAYAN, Mme COLOMBERO, Conseillers Municipaux.

Absent excusé : Mme GROS.

Assistaient également à la séance, M. BOUDIN, Secrétaire Général, M. FAURE, Adjoint Technique Chef, M. BOUDOU, Adjoint au chef des Services Techniques.

Madame Lise GOUVERNET est désignée comme secrétaire de séance.

L'ordre du jour a été abordé après que le Conseil Municipal ait adopté à l'unanimité, le compte rendu de la séance précédente et que Monsieur le Maire ait salué le retour de Monsieur FAURE dans son service, après deux mois de maladie.

1. LOTISSEMENT DES LAUZIERES - V.R.D. (Voies, Réseaux divers)

La société des H.L.M. ayant des difficultés pour obtenir des prêts à des taux raisonnables, Monsieur le Maire propose de scinder le projet initial en deux tranches.

La première comprendrait deux collectifs (36 logements en locatif). 8 appartements en terrasse et 14 villas en bande, ce qui permettrait de démarrer rapidement et de répondre à l'attente de nombreux administrés.

Monsieur le Maire demande au Conseil l'autorisation de signer un marché négocié avec l'entreprise GARDIOL qui avait obtenu le marché lors de l'appel d'offres pour l'ensemble des V.R.D.

Accord unanime du Conseil Municipal, moins une abstention.

2. CINEMA - SALLE CULTURELLE

M. André MASINI, Vice-Président de la Commission CULTURE informe le Conseil du projet d'ouverture d'une salle de cinéma dans une ensemble culturel qui pourrait être construit sur un terrain communal sis entre le lotissement des Lauzières et la piscine. La région et l'état pouvant subventionner ce projet à 60 %, cet ensemble comprendrait : un cinéma, une salle de spectacles (danse, concert, théâtre), d'autres salles de réunions.

La Commission CULTURE, réunie la veille, en a débattu et Monsieur le Maire demande au Conseil son approbation pour affiner cette étude.

Accord unanime du Conseil.

3. CRÉATION DE RÉGIE — TENNIS MUNICIPAUX

Monsieur J-Marie SILVY, Vice-Président de la Commission des SPORTS rend compte des travaux de sa commission réunie le 8 juin. Il propose jusqu'au mois de novembre 1983, date à laquelle la section U.S.C.A.S.A. tennis renouvelle les licences, de laisser les habitants de la commune libres de fréquenter les courts, moyennant une carte gratuite délivrée par le syndicat d'Initiative.

Pour les vacanciers et les personnes extérieures à la Commune, la même carte coûtera 120 francs pour le mois ou 40 Francs la semaine. Ce règlement sera revu en Novembre. Monsieur le Maire insiste sur le fait que ces deux courts sont des courts municipaux mis à la disposition de tous les administrés de la Commune qui désirent pratiquer ce sport.

Le Conseil Municipal unanime, autorise Monsieur le Maire à créer cette régie.

4. CONSTITUTION DU GROUPE DE TRAVAIL DU P.O.S.

Madame Michèle LANTENOIS dit que ce groupe, composé de MM. RIPERT MASINI, DE PADUA et GANZOIN, a commencé le travail de révision du P.O.S. (Plan d'Occupation des Sols). Ces travaux seront soumis au Conseil Municipal et ensuite à enquête publique pour remarques éventuelles. A une demande de M. DE PADUA, concernant la présence d'un membre extra-municipal à cette commission, Madame LANTENOIS répond que cela ne serait pas réglementaire.

5. ZONE ARTISANALE - CESSION

Monsieur le Maire présente au Conseil Municipal la demande de Madame Jeanine DUTAL, Gérante de la S.C.I. Saint-Jean, qui souhaite diviser sa parcelle, afin d'en céder une partie à la Société Mécanique Générale de la Durance.

Accord unanime du Conseil, après que Monsieur le Maire ait précisé que Mme DUTAL, est également gérante de cette dernière société.

Monsieur le Maire rappelle que la Société ZEDER a loué l'atelier de M. Serge ARNAUD, dans la zone artisanale en respectant les conditions fixées par le Conseil, lors de la dernière séance.

6. CLASSE TRANSPLANTÉES

M. GANZOIN fait part de la demande d'un instituteur pour une classe de mer à la rentrée de septembre 1983.

Accord unanime du Conseil Municipal pour inscrire cette dépense au budget supplémentaire.

Monsieur le Maire souhaite qu'à l'avenir les demandes soient déposées en début d'année pour les examiner au moment de l'élaboration du budget.

7. COMPTE-RENDU des TRAVAUX de COMMISSIONS.

Plusieurs commissions se sont réunies, leur responsable expose :

• M. MARTELLINI : COMMISSION ECONOMIE

Celle-ci s'est réunie à trois reprises, après qu'elle ait été scindée en deux groupes de travail : a) COMMERCE, ARTISANAT, TOURISME et b) INDUSTRIE, EMPLOI.

Le premier groupe doit rencontrer un représentant de la Chambre de Commerce qui a effectué une enquête relative aux Commerces dans la Commune.

Le second a souhaité prendre contact avec les responsables d'entreprises extérieures travaillant sur le site CHLOE CHIMIE pour essayer de cerner le problème de l'emploi.

M. MARTELLINI indique également que le nouveau Président du Syndicat d'Initiative souhaite lui donner un nouvel élan et que nous ne pouvons que nous réjouir de cet objectif.

• M. A. MICHEL : COMMISSION ENVIRONNEMENT

Après un compte-rendu d'une séance de travail très fructueuse, M. A. MICHEL invite le Conseil Municipal à signer une pétition demandant au Gouvernement de poursuivre son effort en direction de la forêt.

• M. A. MASINI : COMMISSION CULTURE

Cette commission réunie le 8 juin a débattu outre le problème du cinéma, de l'orientation à donner à la culture dans la Commune. Mlle VIAL a fait le bilan de l'Ecole de Musique, très positif et annoncé un concert pour la fin juin. Le salon de peinture qui se tiendra dans la première quinzaine d'octobre ouvrira également ses portes à la sculpture, la sérigraphie, le dessin et la photo.

9. SUBVENTION AU B.A.S. (Bureau d'Aide Sociale)

Depuis deux ans, la subvention allouée au Centre aéré municipal est versée au Bureau d'Aide Sociale. En 1982 grâce aux fonds libres du B.A.S. la subvention versée lors de l'élaboration du budget primitif a permis le fonctionnement du centre aéré. Cette année, une somme de 25 000,00 F est nécessaire pour boucler le budget du Centre Aéré, essentiellement grevé par le salaire des animateurs et animatrices.

Accord unanime du Conseil pour verser la somme demandée au B.A.S. et l'inscrire au budget supplémentaire.

10. COLLEGE «Camille REYMOND» - TRAVAUX D'ENTRETIEN

Il s'agit du déplacement du four, plutôt que d'allouer une subvention exceptionnelle, Monsieur le Maire a pensé fournir le matériel nécessaire à cette transplantation.

11. SAMENAR

Monsieur le Maire demande au Conseil Municipal l'autorisation de faire une délibération le désignant comme représentant permanent de la Commune dans cet organisme.

Accord unanime du Conseil.

12. PROJET PEDAGOGIQUE ENTRE ECOLES FREINET et LANGEVIN.

Après un exposé détaillé de la situation par M. GANZOIN, et après un débat au sein du conseil, les membres à l'unanimité, refusent la prise en charge du transport du village vers l'Ecole Langevin. Cela constituerait en effet un précédent fâcheux pour le finances communales. Un appel en direction des parents a déjà rencontré un écho favorable chez le plus grand nombre. Il reste encore à convaincre les parents de trois élèves.

RENCONTRE AVEC LA DIRECTION CHLOE CHIMIE

Une délégation composée de MM. ESCANEZ, BRETON, RIPERT, PAUL, GUILLOT a rencontré la direction CHLOE CHIMIE, représentée par MM. SOL ROLLAND, SERRIER, FENETRIER, FUSTIER pour la prise en charge de la Cité par la Commune. A l'issue des débats, les deux délégations sont tombées d'accord pour faire procéder à une état précis des lieux (V.R.D.) et se retrouver ensuite pour une nouvelle séance de travail.

M. SAVORNIN regrette qu'un membre de l'opposition ne fasse pas partie de la délégation.

INCIDENTS DANS UN GROUPE SOCLAIRE DE LA COMMUNE

Depuis quelques jours, un instituteur subit des dommages dans sa classe. Monsieur le Maire s'élève contre de tels procédés, il souhaite cependant pour ne pas dramatiser la situation, donner le moins possible de publicité à cette affaire.

L'ordre du jour étant épuisé, la séance est levée.

☆ ☆ ☆

© VILLE DE SISTERON

une page pratique

COMMUNIQUÉ Télé-Diffusion de France

La Direction Régionale Sud-Est de Télédiffusion de France informe les téléspectateurs desservis par les Centres Emetteurs de :
MARSEILLE *àGrande Etoile»,* **AVIGNON** *«Mont-Ventoux»,* **GAP** *«mont-Colombis» que le programme de T.F.1. 819 lignes cessera d'être diffusé à partir du LUNDI 4 JUILLET 83.*

Ce même programme TF1 625 lignes continuera à être diffusé dans les conditions suivantes :
MARSEILLE *«Grande Etoile» : Canal 29 ;* **AVIGNON** *«Mont Ventoux» : Canal 42 ;* **GAP** *«Mont Colombis» : Canal 27.*

De la même manière les réémetteurs satellites diffusant TF1 625 lignes poursuivront leur diffusion. La réception du programme TF1 625 lignes peut être assurée en noir et blanc ou en couleur selon le type de téléviseur utilisé. Les téléspectateurs précédemment desservis par les émetteurs 81 Lignes susvisés et ayant des difficultés à capter les programmes TF1 625 lignes sont invités à se mettre en rapport avec leur circonscription ou base T.D.F. :

- *Circonscription des* **BOUCHES DU RHÔNE, ALPES de HAUTE-PROVENCE, VAUCLUSE :** *14, Boulevard Edouard Herriot 13271 MARSEILLE. Tél : (91) 76.40.00*
- *Base T.D.F. de CARPENTRAS : 254, avenue Mirabeau 84200 CARPENTRAS. Tél. (90) 63.56.21.*
- *Circonscription des* **HAUTES-ALPES** *rue des Boutons d'Or 05000 GAP : Tél. (92) 51.20.42.*
- *Base T.D.F. de BRIANÇON : «Le Chazal» Route de Villars St Pancrace 05001 BRIANÇON. Tél. (92) 21.28.49*
- *Base T.D.F. de* **DIGNE :** *30, avenue Saint-Véran 04000 DIGNE. Tél. (92) 31.29.45.*

Jusqu'au 30 juin 83

Venez découvrir l'ELECTRIQUE
HONDA
1600F*
Sac de ramassage compris.

Ets. Jean ANDRIEU
Machines Agricoles
Sisteron - Tél. 61.03.01

* HRE L1/ Prix au 1 Avril 83

TOUT POUR L'AGRICULTURE
Saingor SAINGRAL
Ets MAGNAN S.A.R.L.
La Maubuissonne ★ 04200 SISTERON ★
Tél. (92) 61.15.41

ENGRAIS ★ PRODUITS PHYTOSANITAIRES
ALIMENTS DU BETAIL COFNA ★ GRAINS
POMMES DE TERRE ★ FRUITS

MAGASIN PECHACOU
A. BADET
198, rue Droite ★ 04200 - SISTERON ★ Tél. (92) 61.07.52
Bureaux et Vente Côté Horloge
Gros, 1/2 Gros, Détail des
PIEDS & PAQUETS SISTERONNAIS
ET AUTRES SPÉCIALITÉS
★ Tél. 61.13.63 ★
PECHE ★ CHASSE
★ COUTELLERIE ★

DECOR 04200
VANNERIE
Peintures
Papiers peints
18, rue Droite
SISTERON
Teleph. 61.01.93
Revêtements de Sols
DROGUERIE
BONNET René

Imprimerie NOUVELLE ★ SISTERON

TELE du 25 juin au 1er juillet 1983

tf1

SAMEDI 25 JUIN
10.15 La Maison de TF1
12.00 Bonjour, bon appétit !
12.30 La séquence du spectateur
13.00 TF1 Actualités
13.35 Voisin-Voisine
13.40 Los Angeles, années 30
16.55 «Les visiteurs» N° 6
18.00 Trente millions d'amis
18.35 Auto-Moto
19.15 Actualités Régionales
19.40 Les uns pour les autres
20.00 TF1 Actualités
20.35 Dallas: «Mon père, Mon fils»
21.25 Droit de réponse
22.55 Etoiles et toiles
23.40 TF1 Actualités

★ ★ ★ ★

DIMANCHE 26 JUIN
10.30 Le jour du Seigneur
13.00 TF1 Actualités
13.25 Starsky et Hutch. série n°13 La fille
14.30 Sports dimanche
15.40 Arnold et Willy
16.10 Sports dimanche suite
18.00 Les animaux du monde
18.30 J'ai un secret
19.00 7/7 Magazine de la semaine
20.00 TF1 Actualités
20.35 «Les naufragés du 747» Film avec Jack Lemmon, James Stewart Brenda VACCARO, Lee Grant et Olivia de Havilland.
22.35 Bravos
23.20 TF1 Actualités

★ ★ ★ ★

LUNDI 27 JUIN
12.30 Atout cœur
13.00 TF1 Actualités
14.15 Téléfilm «Georges» avec Marshall Thompson & Linda Carroll.
18.25 Le village dans les nuages
18.50 Histoire d'en rire
19.15 Actualités régionales
19.40 Les uns pour les autres
20.00 TF1 Actualités
20.35 «La cage» fomi avec Ingrid Thulin et Lino Ventura
22.15 Portrait : Lino Ventura
23.15 TF1 Actualités

★ ★ ★ ★

MARDI 28 JUIN
12.30 Atout cœur
13.00 TF1 Actualités
13.45 Les après-midi de TF1
14.10 La chute des aigles n° 7
18.25 Le village dans les nuages
18.50 Histoire d'en rire
19.15 Actualités régionales
19.40 Les uns pour les autres
20.00 TF1 Actualités
20.35 Mais qu'est-ce qu'elles disent ? Emission, reportages, variétés
22.15 Temps X par I. & G. BOGDANOFF
23.15 TF1 Actualités

★ ★ ★ ★

MERCREDI 29 JUIN
12.30 Atout cœur
13.00 TF1 Actualités
13.50 Mer-cre-dis-moi-tout
15.50 Les pieds au mur
18.00 Jack Spot
18.25 Le village dans les nuages
18.50 Histoire d'en rire
19.15 Actualités régionales
19.40 Les uns pour les autres
20.00 TF1 Actualités
20.35 Soirée spéciale QUEBEC : Le Québec d'aujourd'hui Le Québec en chansons
23.00 TF1 Actualités

★ ★ ★ ★

JEUDI 30 JUIN
12.30 Atout cœur
13.00 TF1 Actualités
13.50 Objectif santé
18.00 C'est à vous
18.25 Le village dans les nuages
18.50 Histoire d'en rire
19.15 Actualités régionales
19.35 Expression directe
20.00 TF1 Actualités
20.35 «Paris-Madagascar» avec Daniele Volle et Perette Pradier.
22.15 Au petit bonheur la réussite
23.15 TF1 Actualités

★ ★ ★ ★

VENDREDI 1er JUILLET
12.30 Atout cœur
13.00 TF1 Actualités
13.50 Portes ouvertes
18.00 C'est à vous
18.25 Le village dans les nuages
18.50 Histoire d'en rire
19.15 Actualités régionales
19.40 Les uns pour les autres
20.00 TF1 Actualités
20.35 Variétés Francis CABREL
21.40 Caméra une première : Opération bonheur» avec Roland Giraud. Marion Peterson, Max Desrau Lina Roxa et Elisabeth Catroux
22.45 TF1 Actual. + 5 jours en bourse

★ ★ ★ ★

A2

SAMEDI 25 JUIN
11.10 Journal des sourds & malentendants
11.30 Platine 45
12.00 A nous deux
12.45 A2 Journal
13.35 «Colorado» Série n° 14 & fin
14.55 Les jeux du stade
17.00 Récré A2
17.50 Les carnets de l'aventure
18.50 Jeu des chiffres et des lettres
19.10 Journal de l'A2
19.40 Le théâtre de Bouvard
20.00 A2 Journal
20.35 Champs Elysées
21.50 Téléfilm «La puce et le privé» Téléfilm avec Bruno Cremer.
23.35 A2 Journal

★ ★ ★ ★

DIMANCHE 26 JUIN
10.00 Gym-Tonic
11.15 Dimanche martin
12.45 A2 Journal
13.20 Incroyable mais vrai
14.20 Série «Simon & Simon» N° 8
15.10 L'école des fans
15.55 Les voyageurs de l'histoire
16.30 Thé dansant
17.10 Série «Le chef de famille» n° 5
18.10 Dimanche magazine
19.05 Stade 2
20.00 A2 Journal
20.35 La Chasse aux trésors n° 14
21.45 Documentaire : «Antonio Saura»
23.00 A2 Dernière

★ ★ ★ ★

LUNDI 27 JUIN
12.08 «L'académie des 9»
12.45 A2 Journal
13.50 Les amours de la belle époque
14.05 Aujourd'hui la vie
15.00 Série
17.40 Récré A2
18.30 C'est la vie
18.50 Jeu des chiffres et des lettres
19.15 Actualités régionales
19.40 Le théâtre de Bouvard
20.00 A2 Journal
20.35 Emmenez-moi au théâtre : «La Baye» avec Alain Feydau.
21.50 Plaisir du théâtre
23.15 A2 Journal

★ ★ ★ ★

MARDI 28 JUIN
12.08 L'académie des 9
12.45 A2 Journal
13.50 Les amours des années folles
14.05 Aujourd'hui la vie
15.05 Série
17.45 Récré A2
18.30 C'est la vie
18.50 Jeu des chiffres et des lettres
19.15 Actualités régionales
19.40 Le théâtre de Bouvard
20.00 A2 Journal
20.40 Film «Tout le monde il est beau tout le monde il est gentil» avec Jean YANNE, Bernard BLIER, Michel SERRAULT & M. VLADY
22.30 Mardi cinéma
23.30 A2 Dernière

★ ★ ★ ★

MERCREDI 29 JUIN
12.08 L'académie des 9
12.45 A2 Journal
13.30 Stade 2 Midi
13.50 Les amours des années folles
14.05 Carnets de l'aventure
14.30 Dessins animés
15.05 Récré A2
17.10 Platine 45
17.45 Terre des bêtes
18.30 C'est la vie
18.50 Jeu des chiffres et des lettres
19.15 Actualités régionales
19.40 Le théâtre de Bouvard
20.00 A2 Journal
20.35 Téléfilm «Les enquêtes du commissaire Maigret : Maigret s'amuse
22.10 Documentaire : Rock à Berlin
23.00 A2 Journal

★ ★ ★ ★

JEUDI 30 JUIN
12.08 L'académie des 9
12.45 A2 Journal
13.50 Les amours des années folles
14.05 Aujourd'hui la vie
15.05 téléfilm
17.45 Récré A2
18.30 C'est la vie
18.50 Jeu des chiffres et des lettres
19.10 D'accord, pas d'accord
19.15 Actualités régionales
19.40 Le théâtre de Bouvard
20.00 A2 Journal
20.35 Film «Le risque de vivre» de Gérald Calderon
22.00 Les enfants du rock
23.20 A2 Journal

★ ★ ★ ★

VENDREDI 1er JUILLET
12.08 L'académie des 9
12.45 A2 Journal
13.50 Les amours des années folles
14.05 Aujourd'hui la vie
15.05 Série
17.45 Récré A2
18.30 C'est la vie
18.50 Jeu des chiffres et des lettres
19.15 Actualités régionales
19.40 Le théâtre de Bouvard
20.00 A2 Journal
20.35 Série «VERDI» n° 1
21.40 Apostrophes
22.55 A2 Journal
23.05 Ciné-Club «Corps à coeur» avec Nicolas Silbert & M. Robinson (1979). Cycle les Années 70

★ ★ ★ ★

FR3

SAMEDI 25 JUIN
12.00 Objectif entreprise
12.30 Les pieds sur terre
14.30 Entrée libre (C.N.D.P.)
18.30 FR3 Jeunesse
19.10 Soir 3
19.15 Actualités régionales
19.35 La télévision régionale
19.50 Dessin animé : «Bucky et Pépito»
20.00 Les jeux de 20 heures
20.35 Tous ensemble ou... A chacun son programme»
22.00 Soir 3
22.20 Opération Audiovisuel 83
22.50 Musi-club

★ ★ ★ ★

DIMANCHE 26 JUIN
10.00 Images de...
10.30 Mosaïque
12.00 D'un soleil à l'autre
16.52 Série «L'année des français» Avec J.C. DROUOT.
17.45 FR3 Jeunesse
18.45 L'écho des bananes
19.40 Spécial Dom/Tom
20.00 Merci Bernard
20.35 Boite aux lettres
21.35 Aspect du court métrage «le voyage de Pablo»
22.30 Cinéma de minuit : Cycle Cinéma italien «Vanina Vanini» : Sandra Milo, Laurent Terzieff & Martine Carol

★ ★ ★ ★

LUNDI 27 JUIN
18.30 FR3 Jeunesse
18.55 Tribune libre
19.10 Soir 3
19.15 Actualités régionales
19.50 Dessin animé : «Ulysse 31» «Le cyclope»
20.00 Les jeux de 20 heures
20.35 «L'Année des Français» avec J-C Drouot & R. Stephens
21.30 Soir 3
21.50 Thalassa
22.35 Film «La part du feu» avec M. Piccoli et C. Cardinale

★ ★ ★ ★

MARDI 28 JUIN
18.30 FR3 Jeunesse
18.55 Tribune libre
19.10 Soir 3
19.15 Actualités régionales
19.35 La télévision régionale
19.50 Dessin animé «Ulysse 31»
20.00 Les jeux de 20 heures
20.35 Film «Un meurtre est un meurtre» avec Stéphane AUDRAN, Catherine SPAAK Robert HOSSEIN, J-C BRIALY
22.15 Soir 3
22.35 Espace francophone
23.25 Prélude à la nuit

★ ★ ★ ★

MERCREDI 29 JUIN
18.25 FR3 Jeunesse
18.55 Tribune libre
19.10 Soir 3
19.15 Actualités régionales
19.35 La télévision régionale
19.50 Dessin animé : «Ulysse 31»
20.00 Les jeux de 20 heures
20.35 Cadence 3 de Guy LUX
21.35 Soir 3
21.55 L'histoire terrible et douce de la demoiselle à la violette Conte de Pierre DUBOIS

★ ★ ★ ★

JEUDI 30 JUIN
18.55 Tribune libre
19.10 Soir 3
19.15 Actualités régionales
19.35 Jeunesse : «Les aventures Lolek et Bolek»
19.50 Dessin animé «Ulysse 31»
20.00 Les jeux de 20 heures
20.35 Cinéma sans visa : «Le sacrifice» film turc en V.O
21.55 Débat
22.40 Soir 3
23.00 Agenda 3
23.05 Prélude à la nuit

★ ★ ★ ★

VENDREDI 1er JUILLET
18.55 Tribune libre
19.10 Soir 3
19.15 Actualités régionales
19.35 Jeunesse
19.50 Dessin animé : «Ulysse 31»
20.00 Les jeux de 20 heures
20.35 Vendredi. Grand Public
21.35 Soir 3
21.55 Festival international de Jazz à Juan les Pins
22.25 Prélude à la nuit

★ ★ ★ ★

BULLETIN D'ABONNEMENT

NOM .....

Prénom .....

Adresse : n° ..... *Rue* .....

Ville ..... *Code postal* .....

Je désire m'abonner pour :

1 an : 100 F - 6 mois : 50 F

SISTERON-JOURNAL
95, rue Saunerie - 04200 SISTERON
Tél. (92) 68.40.98

© VILLE DE SISTERON

Caisse Chirurgicale et Médicale Mutualiste des Alpes
1933 ★ 1983 : ★ 50e ANNIVERSAIRE ★

La Caisse Chirurgicale et Médicale Mutualiste des Alpes fête son cinquantième anniversaire.

Tout a commencé en 1933, lorsque le regretté et éminent chirurgien Paul JOUVE aidé de quelques pionniers, décidait de créer une société de secours mutuel appelée «Caisse chirurgicale» (arrêté ministériel du 26.07.1933).

Le premier bureau du Conseil d'Administration était ainsi composé :

- PRÉSIDENT : M. Jean ANDRIEU
- VICE-PRÉSIDENTS : Mme MASSOT-DEVEZE, M. Joseph TARTANSON, M. Emile CAIRE
- TRÉSORIER : M. SELLIER
- SECRÉTAIRE : M. Paul JOUVE.

En décembre 1934, la C.C.M. recensait 1.317 adhérents, en 1936, Adhésion à la Fédération des Caisses Chirurgicales Mutualistes, en 1940 : Adhésion des sociétés de secours mutuel du département, en 1944 : la C.C.M.M.A. devient «Section réservée» de l'U.N.C.C.M. pour la prise en subsistance des fonctionnaires mutualistes, en 1951 : Création de la Caisse Médicale Mutualiste des Alpes, en 1956 : Convention passée avec la société mutualiste de l'Usine de SAINT-AUBAN, en 1961 : Création du service «Assurance Maladie Obligatoire des Exploitants Agricoles», en 1966 : Achat des locaux du siège social situés avenue Joseph REINACH, en 1969 : Adhésion à l'Union Départementale des Sociétés Mutualistes des A.H.P., en 1970 : Fusion entre la C.C.M. et la CAISSE MÉDICALE, en 1978 : En étroite collaboration avec l'Union Départementale des Sociétés Mutualistes des A.H.P., Gestion du MUTEX (Mutualité-Expansion) afin d'offrir aux sociétaires le secteur de la prévoyance : indemnités journalières, rentes, invalidité, capital décès, retraite complémentaire et bons de capitalisation.

ONT ÉTÉ CRÉES :

- 1 bureau permanent à MANOSQUE (1969) 11, Boulevard Elémir BOURGES, Tél. (92) 72.07.00
- 1 Bureau Permanent à RIEZ (1972) 44, Place du Marché, Tél. (92) 74.51.46
- 1 Bureau Permanent à SISTERON (1978), Place de la République, Tél. (92) 61.07.71
- 1 Bureau Permanent à GAP (1970) Immeuble la Colline Bd G. Pompidou, Tél. (92) 51.38.12
- 1 Bureau Permanent à BRIANÇON (1981), 26 avenue de la république, Tél (92) 21.17.76
- 1 Bureau Mobile 04 (1972)
- 1 Bureau Mobile 05 (1974)

JEU N° 46
La photo insolite
(50 Frs à gagner par semaine)

★ ★ ★

Chaque semaine à la dernière page de notre journal paraîtra une photo insolite où il vous faudra découvrir l'objet photographié par M. José HUGUET.

Les réponses doivent être adressées avant le mercredi à : **STUDIO PHOTO - 53 rue Saunerie - 04200 SISTERON**

Le nom du gagnant sera affiché dans la vitrine de M. José HUGUET, chaque mercredi et publié dans notre journal.

Nom : .....
Adresse : .....
L'objet insolite est : .....
.....
Nbre de bulletins contenant la réponse exacte : .....

La photo du jeu n° 45 était «Le détail d'un cutter». C'est M. RICHAUD Rémy, La coueste à VOLONNE qui gagne les 50 F offerts par Sisteron-Journal avec 18 réponses et après tirage au sort.

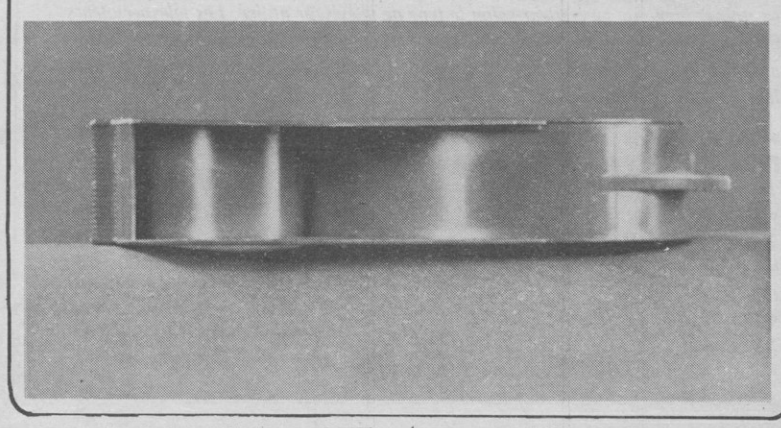

AGENCE BASSANELLI
Madame BAILLY CONTIOS, Place du Docteur Robert
04200 SISTERON TELEPHONE 61 04 17

Vallée du Jabron, maison en pierres à retaper sur 1 ha de prairie très jolie vue, eau et électricité 450.000 F.

Région Sisteron appart. neuf T4 96m² tt cft : 527.000 F.

04 tabac bazar bien placé fonds de comm. + appart. 330.000 F.

04 Terrain 1495 m² constructible vue imprenable 165.000 F.

A l'Escale dans très belle résidence, appart. neufs tt cft T4 85 m² + terrasse + cave 490.000 F, T2 64m² + terrasse + cave 386.000 F, T1 28 m² + cave 175.000 F.

St-Auban, belle villa 2 appart. 3 pièces tt cft + terrain 900m² 735.000 F.

Sisteron villa récente 5 pièces tt cft sur terrain 800m² 690.000 F

04 Fond de commerce licence IV 550.000 F.

Environ Sisteron maison 3 Pièces + cave voûtée, eau, électricité tout à l'égoût 140.000 F.

Sisteron quart. calme villa en r-d-c, 4 pièces tt cft avec jardin 420.000 F.

Centre ville 04 terrain pour réalisation immobilière 5800 m² 600.000 F.

Château-Arnoux vieille ville fonds de commerce 40m² 50.000 F.

12 km Sisteron grande villa 2 appart. très beau jardin 1550m² garage tt cft. 840.000 F.

Centre ville 04 Hôtel restaurant mur et fond. 1.300.000 F.

Région Sisteron grande maison d'habitation refaite à neuf 5 Pièces tt cft. terrasses solarium caves avec jardinet A SAISIR 580.000 F.

Région Sisteron grande villa en construction exposée plein sud 240m² habitable à terminer 5000m de terrain à saisir 950.000 F.

Nombreuses autres affaires, choix important, nous consulter

L'IMMOBILIER

Si vous voulez passer une PETITE ANNONCE

Complétez la grille ci-dessous accompagnée du règlement à l'ordre de :
SISTERON-JOURNAL - 95, rue Saunerie - 04200 SISTERON - Tél. (92) 68.40.98

La ligne comprend 32 lettres, signes ou espaces

CONTACTS - MARIAGES - RENCONTRES - OFFRES et DEMANDES D'EMPLOIS
BONNES AFFAIRES - AUTOS-MOTOS - BATEAUX - CARAVANING - IMMOBILIER

La ligne : **10,00 F T.T.C.** ★ *DOMICILIATION AU JOURNAL (l'annonce + 15 F) - ENCADRÉ (+ 20 F)*
REMISES : *2 parutions 20 % - 3 parutions 25 % - 4 parutions 30 %*

Semaine du .....
TOTAL T.T.C. .....
Parution après réception du paiement
☐ Chèque
☐ Espèces

LAISSER UNE CASE ENTRE CHAQUE MOT

MONTLAUR SISTERON
TROUVEZ MOINS CHER !

Ouverture de la Station Service sans interruption de :

LUNDI	6 H 45	19 H 15
MARDI	6 H 45	18 H 00
MERCREDI	6 H 45	19 H 15
JEUDI	6 H 45	19 H 15
VENDREDI	6 H 45	19 H 30
SAMEDI	6 H 45	19 H 30

★ COMPAREZ LES PRIX, FAITES LE PLEIN A MONTLAUR ★

PRIX CARBURANT
Essence 4,40 F
Super 4,73 F
Gas-oil 3,56 F
P GRATUIT
ESSENCE

MONTLAUR Maxi Super

© VILLE DE SISTERON