EXCLU DU PRÊT
VILLE DE SISTERON - BIBLIOTHÈQUE MUNICIPALE -

83e ANNÉE n° 1940 Paraît le Samedi Samedi 27 août 1983

SISTERON-JOURNAL

Carrefour Durance ~ Bléone

Journal d'intérêt local - littéraire, sportif, commercial et d'annonces légales

Photo J. HUGUET

ADMINISTRATION-REDACTION
95, rue Saunerie tél. 68.40.98
04200 SISTERON
(Alpes de Haute-Provence)
Directeur-gérant : Gérard SEGOND

TARIF DES ANNONCES H.T.
(la ligne) :
Annonces Légales ..... 12,86 F
Petites annonces ..... 10,00 F
Autres annonces : on traite à forfait

Journal inscrit à la Commission Paritaire
des Publications et Agences de Presse
sous le numéro 53.442

LE NUMERO : 2,00 F
ABONNEMENT UN AN : 100,00 F
LES ABONNEMENTS SONT PAYABLES D'AVANCE
C.C.P. 7 447 88 C Marseille
Changement d'adresse : joindre 10 F .

Avant changement de propriétaire
et de Commerce
★ YOLANDE ★
« Madame Andine »
171, Avenue Paul Arène
— SOLDE —
Dans les grandes marques
Lingerie ★ Soutien-Gorges
Robes de Chambre ★ Prêt à Porter
★ Pulls & Cardigans ★

★ RENTRÉE 83 ★

- Moi y'en a vouloir des sous,

sinon moi y'en a pas pouvoir rentrer !...

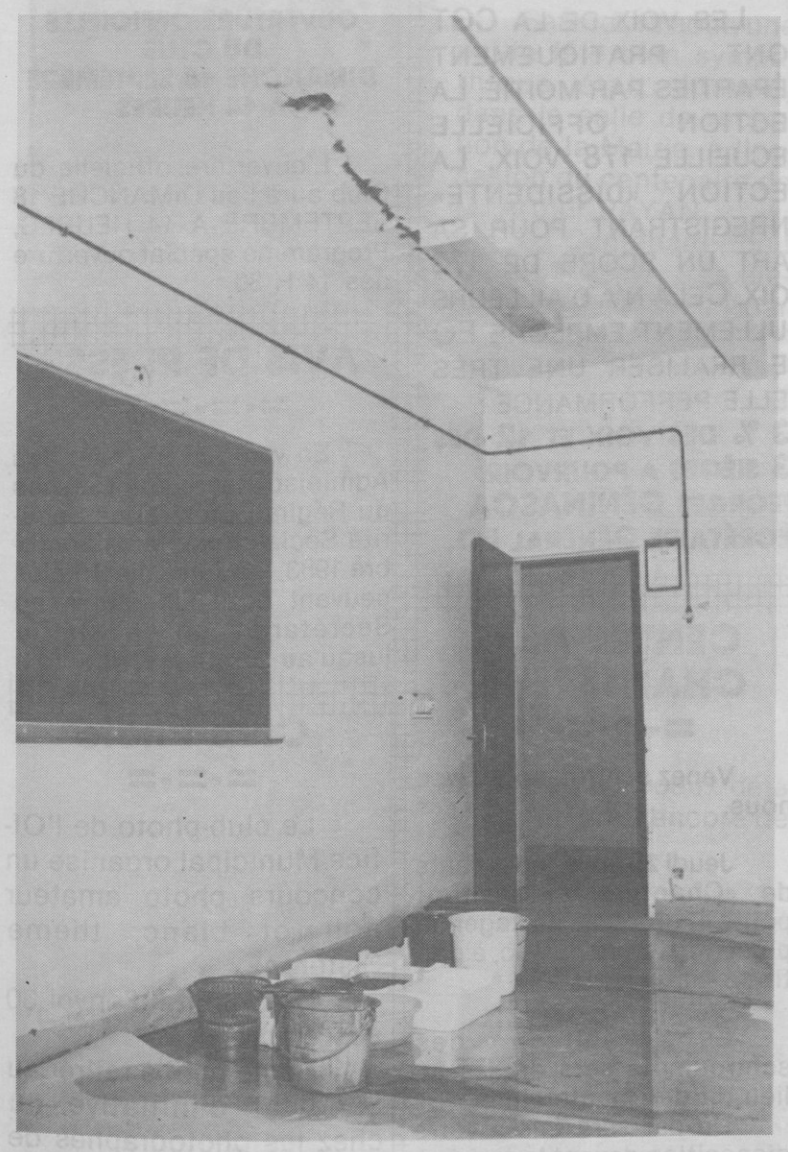

Photo J. HUGUET

A quelques jours de la rentrée, les élèves du Lycée Paul Arène de Sisteron ignorent encore s'ils vont pouvoir effectuer leur rentrée en même temps que les autres établissements, faute de crédits non débloqués pour remettre en état leur lycée.

Ce ne sont pourtant pas les lettres et les démarches de notre Maire M. Daniel SPAGNOU qui ont manqué afin d'obtenir ces crédits nécessaires (Voir l'article de Monsieur le Maire en dernière page).

Alors une question se pose : pendant que Messieurs les débloqueurs de crédit se prélassent en vacances (ou dans leur bureau), qui va supporter une fois de plus les frais de cette bavure ? Les adultes ou les autres ? (Je vous le donne en mille !...)

La Rédaction du Sisteron-Journal

LOGINTER
S.A. AGENCE IMMOBILIERE
« VIEILLES PIERRES EN HAUTE-PROVENCE »

Châteauneuf Val St Donat, maison ancienne entièrement restaurée, séjour avec cheminée, 2 chambres, bain, garage. 230.000 Frs.

ENTREPIERRES, à 8 km de Sisteron, terrain constructible 2300 m² exp. au sud, jolie vue : 100.000 Frs.

SISTERON bourg Reynaud, maison 16e siècle, à restaurer intérieurement 3 niveaux terrasse, vue lac. 130 000 F.

Près de SISTERON, Salignac, splendide mas, pierres apparentes, 7 Pièces, 2 bains, cheminée, cour intérieure dallée, terrasse, barbecue, jardin, garage 2 voitures, ensoleillé, vue imprenable. 700 000 F.

Près de Sisteron, dans village tous commerces, maison 65 m², cuisine équipée, cheminée, poutres, combles aménageables, belle vue ensoleillée. 235.000 Frs.

Le Thor villa F7 130 m² habitable - terrain 876 m². 425 000 Frs.

Thèze, centre village dans immeuble bon état, appart. deux pièces, salle d'eau, propreté à faire, vue 90.000 Frs.

THÈZE, centre village, spl. bat caractère avec pigeonnier, four à pain, nomb. pos. aménagement, jardinet. 120 000 F.

7 km Sisteron maison de village style rustique, 4 chambres, salle à manger, cheminée, poutres apparentes, bain, W.C., cour intérieure, remise 250.000 F.

Volonne maison de village habitable immédiatement grand séjour 2 chambres, bain, WC, grenier aménageable, toiture et façade neuves. 200.000 Frs.

VOLONNE maison façade et toiture neuves. Garage voûté. 1er étage : cuisine, séjour, chambre, WC, balcon. 2e étage : 3 Petites pièces, salle d'eau, WC, grenier aménageable, vue soleil. 295 000 F.

26 km Sisteron dans site exceptionnel, dominant vallée sur 27 hectares de terrain dont 10 hectares attenant ferme caractère, pierres apparentes, 3 bâtiments indépendants entièrement restaurés, garage, hangar,, pigeonnier, four à pain, source, bassin. Vue imprenable 950.000 F

Sisteron prox cathédrale, maison indépendante, séjour avec balcon, 1 chambre, cuisine, Bain, grande cave voûtée, garage 40 m² à saisir. 250.000 F

Choix important maisons campagnes - départements 04, 05, 26
tél. (92) 61.14.18
26, rue de la Pousterle - 04200 SISTERON

- Mais Monsieur, j'ai pourtant étudié Sisteron-Journal tout l'été !...

ÉCOLIERS, LYCÉENS, ÉTUDIANTS
Rentrez bon marché,
Classeur écolier 9,60 F
Recharges 3,90 F
Stylos plume *à partir de* 7,50 F
Tube de colle Scotch 3,80 F
Cahier de texte 6,90 F...
mais rentrez bien équipés !!!
St Louis, Calligraphe,
Texas Instruments
Reynolds, Parker
Conté, Larousse ...
LIBRAIRIE MUMMY SHOP CHÂTEAU-ARNOUX

© VILLE DE SISTERON

climax CHAUFFAGE

L'échelon national est maintenant représenté dans votre département par la Société :

ALPES CHAUFFAGE

Les Omergues - 04200 SISTERON

• Une équipe à votre service pour tous vos problèmes de chauffage et d'économie d'énergie.
• Possibilités de la visite d'un technicien conseil sans engagement de votre part sur **simple appel :** 61.23.33 ou 68.43.12.
• **Un financement à votre convenance pourra vous être proposé pouvant aller jusqu'à 100 %.**

mutuelle familiale de sisteron

1963 - 1983
de 0 à 15 000 personnes
20e ANNIVERSAIRE

NOUVEAUX MUTUALISTES
conditions exceptionnelles d'adhésion

* 3 mois de cotisations gratuites **sauf mutation**
* Prise en charge de vos soins médicaux et chirurgicaux au 1er octobre
* Un séjour 3 personnes à Chamoux
Tirage au sort parmi les nouveaux adhérents

SISTERON : 16, avenue des Arcades - 61.14 94

« LA CAVERNE »
« D'ALI BABA »

13, rue Saunerie - 04200 SISTERON - Tél. (92)61.02.47

★ *Prêt à porter fantaisie, bijoux ... (pour l'adulte et l'enfant)* ★
★ *Vannerie et meubles rotins* ★ *Articles cadeaux et décoration* ★

Nous continuons nos soldes jusqu'au 31 août...

à la Caverne d'Ali Baba !!!

(magasin fermé le dimanche) ENTRÉE LIBRE

Vous aimez la photo ?

Portraits
Studio & extérieur
Sisteron
Reportages
Mariage - Sport
Photos à domicile

HUGUET J.

53, rue Saunerie 04200 ★ SISTERON Tél. 61.09.98

CHRISTIAN GERVAIS

PLOMBERIE - SANITAIRE - ZINGUERIE
CHAUFFAGE CENTRAL

Vilhosc 04200 SISTERON ☎ (92) 61.26.04

ETS LATIL s.a.r.l.

RADIO - MENAGER
ELECTRICITE

247, avenue Paul-Arène
Tél. (92) 61.13.36

— Téléviseurs : **RADIOLA**
— Machines à laver et réfrigérateurs : **VEDETTE**
— Appareils ménager et chauffage : **THERMOR - CALOR**

Robert JEDOR

Allée Bertin — Les Plantiers — 04200 SISTERON Tél: 61.00.41

Tous Travaux de
- PEINTURE - VITRERIE
- PAPIERS PEINTS
- REVETEMENTS MURAUX

SISTERON

BLOC-NOTES

Dimanche 28 août et Lundi 29 août

Médecin de garde :
Docteur COUDERC
Le Vauban, Avenue Jean-Jaurès. Tél. 61.13.85
04200 SISTERON

Pharmacie de garde :
Mlle GASTINEL
Place de l'Horloge, Tél. 61.03.77
04200 SISTERON

Infirmier de garde :
ROUSSEAU
Les Arcades, place de la République. Tél. 61.24.33 ou Allée Bertin, Tél. 61.24.33
04200 SISTERON

Pompiers :
Tél. 18 ou 61.00.33 ou

Gendarmerie : 61.09.19
Tél. 61.00.33

Mairie :
Tél. 61.00.37

Police-Secours :
Tél. 17

Ambulances VOLPE
Place du Dr Robert.
Tél. 61.09.49

Centre Hospitalier :
SISTERON Tél. 61.00.52
Toutes urgences : médicales chirurgicales, obstétricales.

Boulangeries :
ouvertes le lundi
CHESNAU, 31 rue Mercerie
BLANC Tél. 61.01.92
ANTELME les Plantiers

Boucheries :
ouvertes le lundi
AUDIBERT Briançon gérant
46, rue droite Tél. 61.00.44
RICHARD-RULLAN, rue Saunerie

Crèmerie :
ouverte le lundi
AZAM, 75 rue Droite

Bureau de l'Habitat :
ouvert au public mercredi de 9 à 12 h et de 14 à 17 h

ARTICLE DE PRESSE

=-=-=-=

Foyer-Club 3e Age

Une ballade-surprise en petit train pour le foyer-club du 3e Age

Mardi 6 septembre, à 16 h, une Ballade Surprise en petit train est organisée, Inscription au Foyer à partir du 1er septembre de 15 h à 18 h. 54 personnes maximum, 40 minimum. Prix : 15 Frs. Paiement au départ.

La Société I.S.E.R. M.A.T.I.C. propose d'offrir aux Adhérents du Foyer-Club du 3e Age, sur présentation de la Carte d'Adhérent 1983, la gratuité de la navette «Centre-Ville - Citadelle» Aller-Retour, tous les jours, jusqu'au 15 septembre.

AVIS DE PRESSE

=-=-=-=

RECENSEMENT MILITAIRE

Les jeunes gens nés au cours du 3e trimestre 1965 sont priés de se présenter au Secrétariat de la Mairie, munis du livret de famille de leurs parents, en vue de leur inscription sur les tableaux de recensement militaire. Cette formalité peut être accomplie par leurs père ou mère.

Cinéma «Le Rex»

★ ★ ★

Samedi 27 et
Dimanche 28 août
«LE RUFFIAN»
Avec Lino VENTURA et Bernard GIRAUDEAU.

29 août
«GLISS 83»
Une sélection de films sportifs (ski, surf, voile, delta, etc...)

30 et 31 août
«DARK CRISTAL»
Un jeune garçon après bien des aventures, va tenter de redonner une grandeur au château de DARK CRISTAL.

DISSIDENCE

-=-=-=-=-

ON SE SOUVIENT QUE LA SIGNATURE D'UN DES PREMIERS CONTRATS DE SOLIDARITÉ A LA MAIRIE DE LILLE NE FUT PAS EXEMPT DE PÉRIPÉTIES. UN SÉRIEUX DIFFÉREND AVAIT, ALORS, OPPOSÉ LE SYNDICAT DU PERSONNEL COMMUNAL C.G.T. A SA FÉDÉRATION DES SERVICES PUBLICS. DU CONFLIT QUI EN ÉTAIT NÉ, IL S'ENSUIVIT UN ÉCLATEMENT DU SYNDICAT LOCAL. L'ÉPILOGUE VIENT D'AVOIR LIEU. A L'OCCASION DES ÉLECTIONS QUI VIENNENT DE SE DÉROULER ET QUI CONCERNENT L'ENSEMBLE DU PERSONNEL COMMUNAL, ON A PU MESURER LE RAPPORT DES FORCES EN PRÉSENCE.

LES VOIX DE LA CGT SONT PRATIQUEMENT RÉPARTIES PAR MOITIÉ. LA SECTION OFFICIELLE RECUEILLE 178 VOIX. LA SECTION «DISSIDENTE» ENREGISTRANT POUR SA PART UN SCORE DE 173 VOIX. CELA N'A D'AILLEURS NULLEMENT EMPÊCHÉ FO DE RÉALISER UNE TRÈS BELLE PERFORMANCE :

63 % DES VOIX ET 12 DES 13 SIÈGES A POURVOIR.

GEORGES GÉNINASCA
SECRÉTAIRE GÉNÉRAL FO.

CENTRE AÉRÉ CHANTEREINE

=-=-=-=

Venez schtroumpfer avec nous,

Jeudi 25 août, les enfants de «Chantereine» invitent petits et grands à partager un pique-nique tiré du sac, à partir de 20 h.

Le chapiteau des schtroumpfs sera dressé au lieu dit de Chantereine.

Un car sera mis à votre disposition devant la mairie à 20 h.

Les Schtroumpfs.

FOYER—CLUB 3e AGE

★ ★ ★

JEUDI 8 SEPTEMBRE A 15 H RÉUNION DES ANIMATRICES

Les Animatrices du Foyer-Club du 3e Age sont invitées à assister à la Réunion d'Information qui se tiendra dans les locaux des Capucins le **JEUDI 8 SEPTEMBRE A 15 HEURES.** La présence de toutes est vivement souhaitée.

RÉUNION DE LA COMMISSION D'ANIMATION LE 15 SEPTEMBRE A 15 H

Afin de prévoir les animations qui auront lieu au cours des mois de SEPTEMBRE et OCTOBRE 1983, les Membres de la Commission d'Animation se réuniront le JEUDI 15 SEPTEMBRE A 15 HEURES au Foyer-Club des Capucins.

OUVERTURE OFFICIELLE DU CLUB DIMANCHE 18 SEPTEMBRE A 14 HEURES

L'ouverture officielle du Club aura lieu DIMANCHE 18 SEPTEMBRE A 14 HEURES, Programme spécial ouverture dès 14 H 30.

AVIS DE PRESSE

=-=-=-=

En vue de l'Election des Administrateurs des Caisses du Régime Général de Sécurité Sociale fixée au 19 octobre 1983, les listes électorales peuvent être consultées au Secrétariat de la Mairie jusqu'au 22 août 1983.

Club Photo

=-=-=

Le club-photo de l'Office Municipal organise un concours photo amateur noir et blanc, thème Sisteron.

Date limite d'envoi 30 septembre.

Règlement à retirer au Syndicat d'Initiative ou chez les photographes de Sisteron.

Nombreux prix en bon d'achat.

© VILLE DE SISTERON

SISTERON

PETITES ANNONCES

5000 à 6000 lecteurs chaque semaine

••••••

IMMOBILIER

A LOUER studio 40 m² plein centre. S'adresser au journal.

SCI Résidence du Parc II, reste à VENDRE 1 T2, 1 T3, et 1 local Commercial. S'adresser au gérant M. DUPERY, Résidence du Parc, Tél. 61.12.23 04200 SISTERON.

Société RECHERCHE A LOUER studio ou F2 avec garage. S'adresser au journal.

DIVERS

PORTAL BAPTISTE VENDS bois chauffage tél. 64.14.55

A VENDRE lit cage en 120, matelas neuf. Tél. 61.24.54 H.R.

TROUVÉ chienne noire tache blanche sous le cou depuis 8 jours. Tél. 61.13.81 H.R.

VENDS cuve Mazout 600 L, Tél. 34.05.39 H.R.

Part VENDS portes anciennes de communications. Tél. 61.14.18 H.B.

AUTOS-MOTOS BATEAUX-CARAVANES

VENDS Peugeot 104 an 78. Tél. 34.05.39 H.R.

VENDS 4 L Fourg. Prix intéressant. Tél. (92) 68.41.43. H.R.

A VENDRE GSA PALLAS Année 80 : 23.000 F, s'adresser au journal qui transmettra.

A VENDRE GSA CLUB Année 80 : 20.000 F, s'adresser au journal qui transmettra.

VENDS GS An 71, 608 12 Km prix 1500 F, bon état. Tél. 64.27.34 H.R.

TRAVAIL

Ex infirmière 42 ans GARDERAIT ENFANT à partir de 18 mois dans villa. Tél. 68.45.98 H.R.

TOURISTES DES ALPES

★★★

Grande joie aux «T.D.A.» le 6 août dernier puisqu'ils offraient l'aubade au fils de leur Président, M. Richard BIBOUD qui se mariait avec Mlle Christine CABANIS, et... à la petite-fille de leur toujours jeune Président d'Honneur Osswald BERTAGNOLIO, Mlle Catherine PERGE qui prenait pour époux M. Vincent BERNARD. Il a été versé à la caisse de l'Association, 200 F lors du premier mariage et 250 F lors du second. Les T.D.A. remercient ces généreux donateurs et présentent tous leurs voeux de bonheur aux nouveaux époux, avec évidemment, beaucoup de musique dans leur vie.

Journée 3e Age

★ ★ ★

Dans le cadre de la foire de la LAVANDE qui se déroulera à DIGNE fin août, les organisateurs ont prévu une journée du 3e Age qui se déroulera au Palais des Congrés, Place de la République et qui se déroulera comme suit :

Mercredi 31 août

10 h : Ouverture de la Foire-visite des stands.

12 h : Apéritif et 13 h : Repas amical dans la salle du Palais des Congrès.

15 h : Matinée récréative, présentation d'une opérette comique «SOUS LE SOLEIL DE CASSIS». Prix de la journée complète, tout compris (car aller-retour de Sisteron, entrée, repas, spectacle, apéritif) : 125 Francs. Les personnes intéressées peuvent se faire inscrire au Syndicat d'Initiative de Sisteron, le Club étant fermé en août.

UN CENTENAIRE

à la Motte-du-Caire

Samedi 13 août, une petite fête bien sympathique était donnée, dans la salle de réception de la Mairie, à l'occasion du centenaire de M. Arthur PAYAN.

Le Centenaire, oeil vif, oreille fine, très élégant, était accueilli par M. François MASSOT, 1er Vice-Président de l'Assemblée Nationale, par M. Marcel CLÉMENT, Maire de la Motte du Caire et Conseiller Général ainsi que par les Conseillers Municipaux.

Après la remise d'un cadeau, M. MASSOT et M. CLÉMENT prononçaient une allocution et, c'est autour du verre de l'amitié que M. PAYAN, avec dynamisme et humour récitait, pour le plaisir de tous, quelques vers de Victor Hugo.

Sisteron-Journal s'associe à tous les voeux déjà reçus et vous souhaite, M. PAYAN, de fêter encore de nombreux anniversaires.

La cérémonie s'achevait par la remise de la Médaille d'argent communale et départementale à M. Edouard REYNIER, qui débute son 5e mandat municipal, les deux premiers en tant que Conseiller Municipal, les deux suivants en tant que Maire et enfin le 5e en tant que Conseiller Municipal.

A M. REYNIER, Sisteron-Journal souhaite longue vie au sein de sa municipalité.

ETAT CIVIL

Du 16 au 21 août 1983

Naissances :

• Céline JACQUEMART née le 18 août à GAP, fille de Caroline et Vincent JACQUEMART domiciliés à SISTERON.

Décès :

• Alice Joséphine Augustine AQUILINA, 73 ans, domiciliée à SISTERON (A.H.P.) Le Gand.

• Marie Scholastique NATIVEL, 56 ans, domiciliée à SAINT-PIERRE DE LA RÉUNION (Réunion) 10, Lotissement Chamenan.

• Madeleine Rosalie Alphonsine lieutier, 73 ans, domiciliée à VILHOSC (A.H.P.).

Dons de Mariage :

• Mariage MALGAT/COLLOMBON : 400 F au Bureau Aide Sociale et 400 F aux Sapeurs-Pompiers.

Publications de Mariage :

• Patrick Cyrus Daniel BERTHIEUX et Mademoiselle Sylvie Elisabeth Charlette BAIETTO, le samedi 3 septembre 1983 à 16 Heures.

AVIS DE LA MAIRIE

=-=-=-=

PRIME AU MAINTIEN DES VACHES ALLAITANTES ANNÉE 83/84

• **Montant financé par le F.E.O.G.A. :** 97 F 38 par vache primée, sans limitation du nombre.

• **Montant financé par le Budget Français :** 32 F 12 par vache primée, sans limitation du nombre.

• **Montant du complément national :** 130 F par vache pour les 40 premières.

Elle s'adresse uniquement aux producteurs de viande.

Les bénéficiaires doivent s'engager à :

• Ne pas vendre ou céder à titre gratuit du lait ou des produits laitiers provenant du cheptel bovin de l'exploitation, toutefois les ventes directes à la ferme, du producteur au consommateur, sont autorisées.

• Maintenir sur l'exploitation, le cheptel déclaré, pendant au moins 6 mois.

• Déclarer que le troupeau présent de l'exploitation est destiné à l'élevage de veaux appartenant à une race à orientation viande ou issus d'un croisement avec l'une de ces races.

• Ne détenir des vaches laitières que si elles sont croisées avec un taureau de race à viande.

Les demandes sont à retirer en Mairie, et seront déposées avant le 30 septembre 1983, dernier délai.

ANNONCES LÉGALES

S.C.P. «Jean-Claude BUES Bernard LOMBARD, Notaires Associés» Place du Général de Gaulle 04200 - SISTERON

VENTE DE FONDS DE COMMERCE

Première Insertion

Suivant acte reçu par Me Bernard LOMBARD, Notaire Associé à SISTERON, le 13 août 1983, enregistré à SISTERON le 24 août 1983, bord. 115/3, folio 8

Madame Odila BERNARD, sans profession, demeurant à SISTERON, rue Porte-Sauve, veuve non remariée de Monsieur Antoine RANUCCI,

A vendu à Monsieur Gaston ARNAUD, horloger-bijoutier, et Madame Maryse LATIL, retraitée de l'enseignement, son épouse, demeurant ensemble à SISTERON, 17 Place Paul Arène,

Un fonds de commerce d'armurerie et de vente de matériel électrique exploité à SISTERON (Alpes de Haute-Provence), rue Droite, n° 166, et pour l'exploitation duquel feu M. Antoine RANUCCI était immatriculé au Registre du Commerce et des Sociétés de DIGNE, sous le numéro 60 A 314.

Moyennant le prix de 100 000,00 Francs.

La prise de jouissance a été fixée au jour de la signature de l'acte, le 13 août 1983.

Les oppositions seront reçues à SISTERON, en l'Office Notarial de MMes BUES et LOMBARD, Notaires associés, où domicile a été élu à cet effet, dans les dix jours de la dernière en date des publications légales.

Pour première insertion
Me LOMBARD, Notaire

Etude de la Société «Gaston BAYLE et Pierre CHASTEL» Notaires Associés à SISTERON

VENTE DE FONDS DE COMMERCE

Première insertion

Suivant acte reçu par Maître Pierre CHASTEL, Notaire Associé à SISTERON, le 18 août 1983, enregistré à SISTERON, le 23 août 1983, Folio 8, Bordereau 112/1, Monsieur Yves ROLLAND, Commerçant Boucher, demeurant à SISTERON, Quartier du Gand, a vendu à Monsieur Roland BUSSON, Boucher-Charcutier, et Madame Nicole THIRY, son épouse, demeurant ensemble à SISTERON, 55 Place Paul Arène,

Un fonds de commerce et artisanal de BOUCHERIE-CHARCUTERIE-TRAITEUR sis et exploité à SISTERON, Place Paul Arène, à l'enseigne de «BOUCHERIE CHARCUTERIE CENTRALE» (R.C.S. DIGNE N° A-005-441-431) ;

Moyennant le prix de 500.000 Francs.

La prise de possession a été fixée au 1er juillet 1983.

Les oppositions, s'il y a lieu, seront reçues en la forme légale dans les dix jours de la dernière en date des publications légales à SISTERON, en l'Etude de Maîtres BAYLE et CHASTEL, Notaires Associés, où domicile a été élu à cet effet.

Pour Première Insertion,
Pierre CHASTEL, Notaire Associé

S.C.P. «Jean-Claude BUES et Bernard LOMBARD Notaires Associés» Place Général de Gaulle 04200 - SISTERON

VENTE DE FONDS DE COMMERCE

Suivant acte reçu par Me Jean-Claude BUES, notaire associé à SISTERON, le 18 AOÛT 1983, enregistré à SISTERON, le 24 août 1983, F° 8, Bord. 115/4,

Madame Marie-Rose CHIORDI, veuve de M. François PARZIALI, demeurant à PEIPIN (04), et ses trois enfants : Mme Marie-Thérèse PARZIALI, épouse BUCATEJO, demeurant à PEIPIN «Les Granges», Mademoiselle Césarine PARZIALI, demeurant à SARRIANS (Vaucluse), maison de retraite et M. Jean PARZIALI, demeurant à ROBION (Vaucluse), «La Jupine»,

Ont vendu à la Société «BAR Le TCHIN TCHIN», S.A.R.L. au capital de 60.000,00 Frs, dont le siège social est à CHATEAU-ARNOUX, Place Camille Reymond, représentée par sa gérante : Madame Christiane BARBUTTI :

Un fonds de commerce de CAFÉ-BAR, actuellement connu sous le nom de «CAFÉ PERRIN», sis à CHATEAU-ARNOUX, pour l'exploitation duquel Mme Vve PARZIALI est immatriculée au R.C.S. de DIGNE sous le n° A 006 044 192.

Cette vente a eu lieu moyennant le prix principal de TROIS CENT MILLE FRANCS, s'appliquant pour 296.950,00 Frs aux éléments incorporels et pour 3.050,00 Frs au matériel et au mobilier commercial.

Les oppositions éventuelles, seront reçues dans les dix jours de la dernière en date des publications légales, à SISTERON, en l'office notarial «Jean-Claude BUES et Bernard LOMBARD, Notaires associés», où domicile a été élu.

Pour premier avis.
Jean-Claude BUES,
Notaire Associé

AVIS DE CONSTITUTION

Société «La Citadelle» S.A.R.L. au capital de 40.000 Francs Siège social : 224, rue Droite 04200 - SISTERON

Au terme d'un acte signé sous seing privé en date du 15 juillet 1983 enregistré à Sisteron le 11 août 1983 - folio 7 - bordereau 107. Il a été constitué :

Une société à responsabilité limitée.

Dénomination sociale : «La Citadelle»

Au capital de 40 000 Francs réparti en 400 parts sociales de 100 Francs chacune entièrement souscrites et libérées en numéraire.

Objet : la société a pour objet l'achat, la vente, la distribution et la fabrication de tous produits régionaux ou assimilés de détail, épicerie, vin, artisanat.

durée 50 années à compter de l'immatriculation au registre du commerce.

Gérant : M. Do Duc Alphonse, désigné statutairement en qualité de gérant associé pour 5 années.

L'immatriculation est enregistrée au registre du Commerce de Digne.

Pour avis et mention
Le Gérant :
M. DO DUC Alphonse

© VILLE DE SISTERON

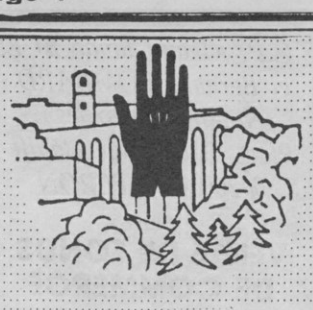

Remerciements Comité des Fêtes du Gand

★ ★ ★ ★ ★ ★

SUCCÈS DE LA FÊTE DU GAND

Après ses festivités qui ont eu lieu fin juillet, le jeune et dynamique comité des Fêtes du Gand s'est réuni pour tirer les conclusions des diverses animations.

Malgré les chaleurs caniculaires qui s'abattaient sur Sisteron, la fête du Gand a connu auprès des nombreux vacanciers, sisteronais et habitants des départements limitrophes un très grand succès. Grâce aux efforts de la municipalité, l'emplacement au bord du lac a revêtu ses nouveaux apparats avec le goudronnage de la route et de la piste de danse et de nouvelles installations électriques améliorant le lieu des festivités.

Indéniablement, le clou du programme aura été le célèbre tiercé de cochon.

Avec ses 3 soirées dansantes qui ont drainé toute la jeunesse de la région, ses deux concours de boules qui n'ont pas connu un gros succès, ses jeux d'enfants et sa retraite au flambeaux, cette douzième fête du Gand s'est clôturée par un feu d'artifice sur le lac. Les membres du Comité tiennent à remercier particulièrement les commerçants de la ville, les habitants du quartier, les services techniques, la Caisse d'Epargne, le Crédit Agricole, Crédit Lyonnais, les Etablissements MONTLAUR, YALPA, Touristes des Alpes, M. TURCAN, Entreprise gtm, Entreprise FAVINI, la gendarmerie et la municipalité.

SYNDICAT D'INITIATIVE OFFICE DE TOURISME SISTERON

★ ★ ★

SORTIE EN AUTOCAR

Il est rappelé par le Syndicat d'Initiative Office de Tourisme de Sisteron que les inscriptions sont toujours prises au bureau de l'Office, Hôtel de Ville. Tél. 61.12.03 pour la sortie prévue **le dimanche 4 septembre :** Promenade à FOUILLOUSE. Le Bureau du S.I.O.T. est ouvert tous les jours sauf dimanche.

COMMUNIQUÉ DE PRESSE

=-=-=-=

L'indépendance nationale en danger

Les Comités d'action républicaine affirment leur inquiétude après les déclarations de M. MARCHAIS et celles du gouvernement sur les euromissiles.

Ils constatent que si M. MITTERAND avait été plus prudent depuis deux ans dans l'expression de sa position sur les pershings comme sur le désarmement, le statut international de la force de dissuasion française n'aurait pas été remis en cause.

Ils soulignent que l'attitude soviétique peut aboutir avec l'aide des communistes, à changer la position américaine à l'égard des forces de dissuasion européennes et singulièrement de la nôtre. Ces circonstances risquent ainsi de remettre en cause la liberté de décision stratégique que le Général de Gaulle avait conférée à la France.

Ils signalent au pays que cette polémique se déclenche comme par hasard au moment crucial où le missile M4 va équiper les sous-marins nucléaires français et donc multiplier par 6 en quelques années le nombre de têtes de la force de dissuasion française.

Il est de l'intérêt des soviétiques, comme des américains, d'empêcher ce renforcement nécessaire de notre dissuasion.

La stratégie communiste comme la présomption maladroite des socialistes mettent gravement en danger l'indépendance nationale fondée sur notre crédibilité militaire.

Les Comités d'action Républicaine
103, rue Réaumur - 75002 PARIS — Tél. 233.40.50

★ LA MUTATION DE CIVILISATION ★

Notre futur n'est pas un horizon lointain ; il est tout près devant nous et il se profile à partir de chaque pas que nous faisons dans le pas qui va suivre.

A notre époque un mouvement généralisé de mutations se manifeste à toutes les échelles de la vie humaine. Elles concernent à la fois la vie personnelle à travers des changements de valeurs et de conscience ou de nouveaux styles de vie et manières d'être ; elles concernent aussi les dimensions collectives et globales et même planétaires des activités humaines.

La terre est à un tournant critique, sur tous les plans.

Les dix prochaines années seront décisives. La situation actuelle de l'espèce humaine est un mélange de tendances à l'auto-destruction et de tendances à la construction et à la coopération.

Nous nous trouvons devant un ensemble de difficultés majeures depuis le surarmement planétaire, les incertitudes et les disparités économiques, la pollution, jusqu'aux risques de dégradations et d'explosions sociales ainsi que les détresses humaines individuelles dues à la privation, l'exaction des droits essentiels la déshumanisation et les ruptures dans le cadre de vie. En même temps jamais nous n'avons eu à notre disposition un tel potentiel de renaissance et de possibilités d'évolution positive pour peu que nous nous engagions dans le développement de moyens que nous avons déjà à l'état embryonnaire le plus souvent.

De nouvelles approches sont nécessaires si nous voulons qu'une autre ère s'ouvre à nous. Elles tournent autour de deux grands axes :

MUTATION INTÉRIEURE & CONSCIENCE CRÉATRICE

Il faut se mettre à l'écoute de toutes les tentatives de réponses, de toutes les interrogations que posent les uns et les autres, de toutes les innovations et émergences dans les multiples domaines de l'expérience humaine. Ce n'est que de cette façon que l'on pourra palper les signes de notre futur car il est fondamentalement entre les mains de chacun et dans notre capacité à nous écouter, à nous comprendre, à agir et à réaliser ensemble.

Sachons aussi écouter les grands penseurs de l'humanisme planétaire : Julian Huxley, Jean Rostand, Albert Schweitzer, Carl-Gustav Jung, Aurélio Peccei et Alexis Carrell. Ce dernier - et il n'était pas le seul - remarquait que notre civilisation occidentale a laisé en chacun de nous s'atrophier ces éléments essentiels qui sont le sens du beau et du sacré.

Je crois qu'il est temps pour chacun de nous, individuellement et collectivement de célébrer la Terre, planète vivante. Il est temps d'exprimer notre attachement à la Splendeur de la Création et à un style de vie en harmonie avec elle. Face à l'absurde et au malaise de la civilisation industrielle, nous affirmons la valeur irremplaçable de la nature sauvage et de toutes les émotions qu s'y rattachent. Notre cri sera d'affirmer la vie et la joie de vivre. Nous refusons un monde mutilé, atrophié, amputé. Nous voulons un monde vrai et complet, riche en beautés naturelles, un monde qui vaille la peine d'être vécu. Pensons à la joie d'un enfant qui observe un chevreuil furtif en forêt et à ce que serait la vie sans cette richesse d'émotion.

Pensons à ces enfants dont Georges Moustaki dit qu'ils ne sauront peut-être jamais que la terre était un jardin.

Roland de Miller

GRAS Alain
• PLOMBERIE •
• ZINGUERIE •
Chauffage Central
Les Plantiers - Sisteron
Tél. 61.14.41

SURDITÉ
CAMAU
DIGNE SISTERON
Opticien diplômé E.N.O.M.
Les Arcades. Tél. 61.15.60
04200 SISTERON

L'OPPOSITION : UN LION QUI NE SAIT PAS RUGIR !

=-=-=-=-=

La situation dans laquelle se trouve la France en 1983 est inquiétante. Le chômage progresse, l'économie se détériore dans la récession, avec les faillites et les licenciements. Le tissu social se dégrade, les français deviennent agressifs, il n'y a plus de tolérance, le dialogue disparaît.

Le mensonge, la manipulation, la désinformation sont devenue monnaie courante.

La police n'a plus confiance en son ministre, l'armée a perdu de sa grandeur, de son indépendance nationale pour quelques économies budgétaires. La violence s'installe, les attentats se multiplient, le sang coule.

Le président a perdu le soutien populaire, bien sûr, il reste le chef légal, mais sa légitimité a disparu. Elle a disparu du fait de sa gestion mais aussi par le reniement de la doctrine socialiste. La France souffre d'une dégradation profonde des moeurs politiques. Les français doivent s'interroger ! Où allons-nous ? nous sommes sur la mauvaise pente. Que faire, quoi faire ? Les objectifs sont en effet multiples. Que faire pour qui ? Il convient de s'interroger. S'agit-il de remettre en selle la classe politique battue en mai 1981 ?

Il faut le dire, les partis politiques, les organisations syndicales sont solidaires à ne pas vouloir clarifier le débat politique. Chacun s'efforce de faire croire que son objectif est celui de l'intérêt des français. Une constatation s'impose ! Si la France est aussi abimée qu'elle l'est, c'est parce que l'opposition a été incapable de s'y opposer. Ils ont été incapables de mobiliser les forces sociales pour imposer d'autres solutions. L'ont-ils même voulu ? La politique du pire a été et reste forte. J'ai combien de fois entendu : «Les français qui ont voté Mitterand, n'ont qu'à s'en prendre à eux-mêmes !» La politique n'est pas un marché, pour certains il est commode d'accuser les français des pires calamités.

Les politicards-politiciens vous offrent d'attendre sur ce qui se passera en 1986 et 1988.

Résultat : tout se passe comme s'il n'y avait pas de contre-pouvoir. L'opposition refuse de jouer son rôle d'opposant, elle ne s'interesse qu'à la reconquête du pouvoir. Dans ces conditions le pouvoir se perd, il ne se gagne pas.

Des médiocres de la classe dirigeante, il en est un qui court plus vite que les autres : «Jean LECANUET». Interrogé sur le programme de son parti, il répond : «Il faut connaître l'état du patient pour rédiger une ordonnance !» depuis 1970 que la crise dure, on se demande ce qu'a fait Jean LECANUET. Il dit la vérité, il n'a aucune idée pour faire sortir la France de la crise. «L'écho de la gauche a été trop rapide». Nos politiciens de droite ont pensé qu'ils pouvaient prétendre aux honneurs sans se remettre en cause. Leur activité actuelle de guerilla verbale et électorale n'est nullement porteuse d'avenir. Il n'y a que vide de la pensée et l'inquiétante absence de stratégie.

Le peuple, lui, se gave de paroles, la grande bourgeoisie s'effraie, mais elle, prend ses précautions. Plutôt que de s'associer à une droite sans avenir, elle préfère dans l'ombre travailler à la consolidation du pouvoir actuel. Elle joue le départ des communistes, le recentrage du gouvervement autour d'un Michel ROCCART grâce au ralliement de quelques personnalités tentées par la gamelle impopulaire. La droite d'aujourd'hui gère le ministère de la parole tout comme l'avait fait la gauche avant elle. Dans un tel système, il n'y a pas de place pour une opposition active, il n'y a de place que pour le marketing politique.

Il faut le dire avec tristesse, l'opposition refuse de jouer son rôle d'opposant, elle ne s'intéresse qu'à la reconquête du pouvoir. Ce n'est pas avec des mots que l'on renflouera le bateau France. Il est temps que l'opposition réagisse dans le bon sens.

Allons enfants de la Patrie !...
WERLÉ Jean, Volonne

© VILLE DE SISTERON

BIBLIOTHEQUE MUNICIPALE - VILLE DE SISTERON

DECOR 04200
VANNERIE
Peintures Papiers Peints
18, rue Droite
SISTERON
Teleph. 61.01.93
Revêtements de Sols
DROGUERIE
BONNET René

« - Sisteron - »
dépannage
& entretien
Plomberie, Zinguerie, Etanchéité,
Installation de sanitaires, Pose de laine de verre,
Ramonage, Dépannages divers
TRABUC Christian ★ Tél.:(92) 61.16.90
21, Avenue du Thor ★ 04200 SISTERON

★ *GEORGES PESCE* ★
• Terrassements Particuliers
• Pose fosses septiques
• Gravier Mallefougasse E.T.C.
04200 PEIPIN ★ TEL. 64.27.09

JULIEN
votre chausseur
Arbell
HABILLE MIEUX VOS PIEDS.

2 MAGASINS POUR MIEUX VOUS SERVIR . Rue de PROVENCE et RUE SAUNERIE

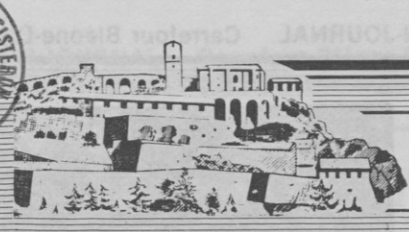

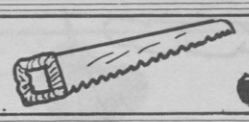

FOOTBALL CORPORATIF

°°°°

La réunion d'inscriptions des équipes désirant participer à la prochaine saison 83/84 aura lieu le Mardi 6 septembre 1983 à 20 h 30, Bâtiment Tivoli, montée de la Citadelle et non en Mairie comme initialement prévu.

Les responsables devront communiquer pour cette date l'effectif de leur équipe.

Présence indispensable, les équipes non inscrites lors de cette réunion ne pourront pas participer au championnat.

Xe COURSE DE CÔTE SISTERON - SAINT-GENIEZ

Belle victoire de Nanni Nergutti, 1er au classement général en 2' 56'' 02, avec une Martini BMW.

D'autre part, le Sisteronais Estève Alain, avec sa Visa Trophée engagée par le Bar de l'Horloge, se classait à une place tout à fait honorable, puisqu'il effectuait la montée en 3' 51'' 58 se classant ainsi 2e du groupe B.

Il est aussi à signaler que pour son Xe anniversaire, cette épreuve félicitait avec plaisir Serge Pascal 05 Rosans, le plus jeune concurrent âgé de 19 ans, au volant d'une Martini MK 17 avec un temps de 3'13''19, 5e au classement général.

L'Ecurie Alpes-Saint-Geniez remercie tous les concurrents qui ont pris part à cette épreuve ainsi que tous les commerçants pour leur généreuse participation :

Monsieur ANDRIEU, la Ville de Sisteron, Martin Assurances, Caisse Chirurgicale des Alpes, Station O. Louis, King vidéo, Bar des Troënes, Mutualité des Travailleurs, ASA des Alpes (Gap), Ets Jaussaud Frères, Crédit Agricole, Garage Roux (Le Brusquet), SARL Dessaud (Peyruis), Le Bazar Parisien, Le Provençal, Le Challenge Sisteron, Maroquinerie Martine, Ayme Pneus, Machemin, Bijouterie De Marta, Boucherie Briançon, Motul, Le Calendal, Le Coffret, M. Piquéras, Crédit Lyonnais, La Pastourelle, André Sports, CER 04 et SERIGRAV.

CLASSEMENT GÉNÉRAL

1e	Nergutti Nani	2'56''02
2e	Magnan Henri Paul	3'01''52
3e	Ruggeri Alain	3'07''77
4e	Frasca Claude	3'08''75
5e	Pascal Serge	3'13''19
6e	Viano Alain	3'19''55
7e	Milesi Antoine	3'20''11
8e	Troussier Denis	3'21''63
9e	Parent Patrick	3'22''30
10e	Deschamps Jean-Luc	3'25''25

SISTERON-VÉLO

°°°°°

Dimanche 28 août 1983
MATCH AMICAL
S.V - PUYRICARD (P.H.B)
a 16 H au stade P.LANZA

Après avoir repris intensivement (2 à 3 séances par semaine) l'entraînement depuis le 9 août sous la houlette du nouvel entraîneur Eric VANET, les footballeurs sisteronais ont disputé jeudi dernier sur leur terrain leur premier match amical d'avant saison contre la formation voisine de Malijai. Cette rencontre qui s'est déroulée en 3 mi-temps de 30 minutes a vu la victoire des locaux sur le score de 4 à 1 et a permis surtout à l'entraineur d'effectuer une revue d'effectif.

Samedi dernier les joueurs de la Citadelle ont participé au tournoi du Poët où après avoir terminé à la première place de leur groupe avec trois succès (2 à 0 contre Mison, 2 à 0 face au Poët et 3 à 1 devant Château-Arnoux), ils ont rencontré Veynes en finale. Après avoir fait jeu égal (0 à 0) avec les Hauts-Alpins durant le temps réglementaire et les prolongations, ils ont dû laisser le challenge B. POINCELET a leurs rivaux à l'épreuve des pénalties.

Dimanche, les hommes de Eric VANET poursuivront leur préparation en accueillant à 16 H au stade P. Lanza, l'équipe de Puyricard qui évolue en P.H.B du district de Provence. Une confrontation amicale qui servira aux deux équipes de parfaire leur condition et leur cohésion.

En conclusion, un match qui sera un test très intéressant pour les locaux et qui devrait permettre aux supporters sisteronais d'assister à une partie plaisante à suivre.

Mercredi 31 août 1983 :
Rencontre amicale :
S.V - DIGNE 2
à 18 H 45 Stade P. LANZA

Afin d'être fin prêt pour le premier tour de la coupe de France qui aura lieu le dimanche 11 septembre et qui ouvrira officiellement la saison 83/84. Avant le début du championnat prévu pour le 18 septembre, les footballeurs sisteronais continueront leur série de matches amicaux en recevant les doublures dignoises, le mercredi 31 août à 18 H 45 au stade P.LANZA.

A l'intention des joueurs
(anciens et nouveaux)
cadets, minimes & pupilles

Permanence pour la signature des licences mardi 30 août de 18 H à 19 H 30, salle n° 29 à Tivoli (Montée de la Citadelle).

★ CYCLO-CLUB SISTERONAIS ★

C'est avec la chance qu'il faut compter quand l'on pratique la bicyclette et notre ami BLANC Marcel en compagnie de JULIEN de l'ESCALE ne pourront pas dire le contraire.

Alors qu'ils rentraient d'un brevet de 1000 km et où Marcel allait fêter ses quinze mille kilomètres de l'année 83, ne doivent leur salut qu'à un réflexe face à un véhicule qui effectuait un dépassement de plusieurs autres sur une route large pourtant et en pleine ligne droite. Malgré qu'il se soit lancé dans le fossé, Marcel fut accroché et à ce jour, est hospitalisé. Souhaitons lui un prompt rétablissement.

Ami automobilistes, pensez à nous !

Avec la température qui est clément, les sorties se poursuivent et le dimanche 4, le club ira faire un petit tour du côté d'Espinouse pour voir si les 838 m sont bien toujours en place. Le parcours restant facile dans son ensemble. Il est souhaitable de respecter l'allure raisonnable surtout sur le retour afin d'éviter à ceux qui ont eu une interruption durant les vacances de pouvoir suivre sans trop d'efforts, c'est parfois dur de se remettre en selle.

Les féminines sont informées qu'une réunion aura lieu début septembre afin de définir les projets pour l'année à venir. Adhéentes ou non, vous êtes invitées à faire connaître vos propositions. Pour les jeunes de 13 à 16 ans, il en sera de même ultérieurement avec pour but une grande sortie de fin d'année.

• **DIMANCHE 28 AOÛT :** Départ 7 H 15, SISTERON, CHATEAU, MALIJAI, ESPINOUSE, BRAS D'ASSE, MEZEL, LE CHAFFAUT, LES GRILLONS, L'ESCALE, VOLONNE, barrage, SISTERON. 106 Kms, arrivée à 12 H 00.

• **DIMANCHE 11 SEPTEMBRE :** Sortie de MALIJAI, la journée.

QUELQUES NOUVELLES DU VOL A VOILE A VAUMEILH

★ ★ ★

Le 14 juillet dernier il faut noter l'arrivée de 26 planeurs sur la plate-forme participants à la 3e transhumance, c'est-à-dire départ de coulommiers le 9/7/83 arrivée à Sisteron le 14 avec étapes à Troyes, Lyon, Villefranche, Romans, au total avec les équipes de l'assistance, 115 personnes ont passé un bon week-end dans les Alpes de Haute-Provence.

Le planeur du club avec M. Olivet et des élèves est classé 8e.

Lors de la remise des prix le 15 juillet, on notait la présence de M. Brémond, représentant de Monsieur le Maire, le Directeur du Crédit Agricole, le Maire de Thèze, M. Michel pour la C.C.I.

Un apéritif était «largement» offert par la maison Janot que nous remercions vivement !

© VILLE DE SISTERON

BLOC-NOTES
Dimanche 28 août

Médecin de garde :
Docteur ROCHE
Bd. Poilus tél. 68.02.81 et 68.00.78
04310 PEYRUIS

Pharmacie de garde :
BUDNIOK
Route Nationale - Tél. 68.01.62 ou 34.11.60
04310 - PEYRUIS.

Pompiers : tél. 18

Gendarmerie : tél. 17
64.00.02

Mairie : tél. 64.06.01

MONTFORT
RÉUNION DE CHASSE

Les membres de la société de chasse «L'Etoile» sont invités à se réunir, le samedi 27 à 21 heures, salle de la Mairie.

★ FOIRE DE LA LAVANDE ★
DIGNE-LES-BAINS
DU 27 AOÛT AU 4 SEPTEMBRE 1983

- Ses 250 stands,
- Son salon de l'Auto
- Son salon de l'Artisanat
- Son salon des plantes à parfum
- Son bar-restaurant
- Ses soirées attractives,
- Exposition «RAIMU»

SAMEDI 17 AOÛT
★ **DINER DANSANT** ★
avec l'orchestre attractif «Gérard SANDY»

NOYERS-SUR-JABRON
★ FÊTE VOTIVE ★
27, 28 & 29 AOÛT & 4 SEPTEMBRE 83

SAMEDI 27 AOÛT

14 H 00 **CONCOURS de PÉTANQUE Mixte**
(3 joueurs) **400 F plus frais de participation** *(30 F par équipe)*
CONSOLANTE : 250 F *plus frais de participation (30 F/équipe)*

21 H 00 ★ **GRAND BAL** ★ *avec la formation musette*
« CRISTELIA »

DIMANCHE 28 AOÛT

14 H 00 **CONCOURS de PÉTANQUE** *(2 joueurs - 3 boules)*
400 F plus frais de participation *(30 F par équipe)*
CONSOLANTE : 250 F plus la totalité des frais de part. *(30 F équ.)*

17 H 00 **GRAND TIERCÉ DE CHEVAUX**
DOTÉ DE NOMBREUX PRIX

19 H 00 ★ **GRAND BAL** ★ avec l'orchestre
21 H 00 **« GÉNÉRATION »**

LUNDI 29 AOÛT

9 H 00 **CONCOURS de BOULES des enfants**
à la Mêlée. *Limite d'âge 12 ans* (2 J — 3 B)
100 F plus frais de participation *(5 F par joueur)*

14 H 00 **CONCOURS de PÉTANQUE à la Mêlée**
2 Joueurs - 3 Boules. Entrée 15 F par joueur
1e Prix : 2 jambons & 4 bouteilles - **2e Prix** : 2 montres
3e Prix : 2 litres d'Anis et 2 bouteilles
4e Prix : 2 Bouteilles de Champagne.
CONSOLANTE à la MÊLÉE : *(15 F par joueur)* **200 F + frais part.**

16 H 00 ★ *JEUX D'ENFANTS* ★

21 H 00 **CONCOURS de BELOTE**
200 F plus 3/4 des frais de participation *(30 F par équ.)*

DIMANCHE 4 SEPTEMBRE

9 H 00 **CONCOURS de BOULES à la LONGUE**
Jeu libre (3 J - 2 B) **300 F plus frais de part.** *(30 F par équ.)*
(La meilleure équipe recevra la Coupe offerte par le Conseil Général)

14 H 00 **CONSOLANTE à Pétanque : (3 j - 2 b) équipe choisie**
250 F plus frais de participation *(30 F par équipe)*

18 H 00 **TIRAGE DE LA TOMBOLA**

CYCLO-CLUB MALIJAIEN

COMPTE-RENDU DES ACTIVITÉS DU CYCLO-CLUB

Notre Club a participé à :

- Brevets des premiers pas cyclos
- Rallye à Sault
- Concentration nationale à Brantes
- Montée du Ventoux
- Circuit des Alpilles à Pellissanne
- Concentration et rallye à Pertuis.
- Rallye Fontbelle-Lure-SAB
- Rallye des 4 Cols (Sisteron)
- Rallye des 3 Cols(Seyne-les-Alpes).
- Montée du Ventoux (ASPTT Avignon)
- Rallye Barcelonnette-Demonte (2 jours)
- Col de Restefond - Vallée de la Tinée (cyclo camping)
- Concentration du 14 juillet à Digne
- Rallye du Col de l'Isoard (Gap)
- Semaine Fédérale à Sallanches.
- Rallye des 3 Cols (Barcelonnette) et circuit muletier.
- Week-end du 15 août dans le Dévoluy.
- Fin Août : raid des Saintes-Maries de la Mer et Baux de Provence (Martigues-Lavéra).

Notre Club est donc dynamique et ouvert à tous les amateurs de vélo. Nous invitons donc tous les amateurs de la «petite reine» à participer à la randonnée autour du Massif des Monges organisée par notre club le 11.9.83.

Au programme :
- Départ place du Château à Malijai entre 7 h et 9 h.

Grand parcours :
- Direction Digne - Les Clues de Barles - Seyne - Les tourniquets de Bayons - Sisteron - Malijai.

Petit parcours :
- Identique jusqu'aux Clues de Barles et retours par le Labouret.

VEYNES

★ Fête Patronale ★
LES 10, 11 & 12 SEPTEMBRE 1983

— SAMEDI 10 SEPTEMBRE —

14 H 00 **CONCOURS de PÉTANQUE**
2000 F de Prix plus frais de part. complémentaire

21 H 00 *RETRAITE AUX FLAMBEAUX avec la Musique Municipale*

21 H 30 ★ **BAL PUBLIC** ★ avec l'Orchestre
« OCÉAN »

— DIMANCHE 11 SEPTEMBRE —

10 H 00 **RÉSULTAT du CONCOURS de LACHER de BALLONS**
1000 Francs de Prix.

11 H 00 **DÉFILÉ PARADE** avec
La Péna Beaucairoise et ses Danseuses.

15 H 00 **° MATCH DE FOOT °**
au Stade Municipal.

18 H 00 **CONCERT** *offert par la Musique Municipale.*

21 H 30 ★ **BAL PUBLIC** ★ avec l'Orchestre
« ÉVASION »

— LUNDI 12 SEPTEMBRE —

10 H 00 *JEUX D'ENFANTS.*

14 H 00 **CONCOURS EN QUADRETTES FORMÉES**
900 F plus frais de part. *(Boulodrome des Cèdres)*

15 H 00 **GRAND PRIX CYCLISTE** 4000 F de Prix

21 H 00 *RETRAITE AUX FLAMBEAUX*

21 H 30 **EMBRASEMENT de l'Hôtel de Ville**
suivi d'un
★ **BAL PUBLIC** ★ avec l'Orchestre
« WEEK - END »

LES MEES

BLOC-NOTES
Dimanche 28 août

Médecin de garde :
Docteur ROCHE
Bd. Poilus tél. 68.02.81 et 68.00.78
04310 PEYRUIS

Pharmacie de garde :
BUDNIOK
Route Nationale - Tél. 68.01.62 ou 34.11.60
04310 - PEYRUIS.

Permanence assistante sociale
Centre médico-social
tél. 34.08.17 ouvert mardi de 9 h 30 à 12 h.

Pompiers : tél. 18

Gendarmerie : tél. 34.03.54

Mairie : tél. 34.03.01

CINÉMA
★ ★ ★

Samedi 27 août à 21 h 15
«J'AI ÉPOUSÉ UNE OMBRE»
Avec Nathalie BAYE et Françis HUSTER. Un drame humain bouleversant que vous aurez plaisir à découvrir ou à revoir !

Dimanche 28 août à 21 h 15
«DAR L'INVINCIBLE»
Une fresque fantastique extraordinaire. Des animaux merveilleux dans cette histoire qui vous passionnera.

Lundi 29 août à 21 h 15
«LE QUART D'HEURE AMÉRICAIN»
Avec ANÉMONE et 'Gérard JUGNOT. Quand l'initiative amoureuse passe du côté féminin, cela vaut de bons éclats de rire !

Mardi 30 août à 21 H 15
«POLTERGEIST»
Le film extra-fantastique.

Mercredi 31 août à 21 h 15
«L'AFRICAIN»
Avec Catherine DENEUVE et Philippe NOIRET dans un film de Philippe De BROCA.

Jeudi 1 septembre à 21 H 15
«DEUX HEURES MOINS LE QUART AV. JÉSUS-CHRIST»
Avec COLUCHE et Michel SERRAULT dans un film de Jean YANNE. Une parodie de notre époque vue lors du commencement du déclin de l'Empire Romain.

Vendredi 2 sept. à 21 h 15
«ON S'EN FOUT, NOUS ON S'AIME»
Avec Ariel BESSE et Didier CLERC. Quel programme ! Mais ça s'est pas fait en un jour, et il y en a eu des jaloux et des empêcheurs !...

© VILLE DE SISTERON

une page pratique

ATTRIBUTION DU 2e PRIX LITTÉRAIRE

«GEORGES BERNANOS»

★★★★★

Organisé par le Lions-Club de Béthune Sully, le prix «Georges Bernanos» d'un montant de 150 000 F est attribué chaque année à un jeune auteur de moins de 40 ans pour un roman qui n'a pas encore reçu de distinction. Le Syndicat des Libraires du Nord - Pas-de-Calais apporte son concours à l'opération en assurant une diffusion particulière de l'ouvrage. En 1983, ce fut Brigitte LOZEREC'H qui fut lauréate pour son roman «L'Intérimaire». Le prix 84 sera remis lors du «4e Salon de l'Edition Régionale» qui se tiendra à LA COUTURE près de Béthune dans le Pas-de-Calais les 10 et 11 mars prochains.

Le dépôt des candidatures sera clos le 1er octobre 1983. Renseignements : Lions-Club de Béthune Sully (Secrétariat du Prix Bernanos) 32, rue Delisse Engrand 62400 BÉTHUNE.

TOUT POUR L'AGRICULTURE

Saingor SAINGRAL Ets MAGNAN S.A.R.L.

La Maubuissonne ★ 04200 SISTERON ★

Tél. (92) 61.15.41

ENGRAIS ★ PRODUITS PHYTOSANITAIRES
ALIMENTS DU BETAIL COFNA ★ GRAINS
POMMES DE TERRE ★ FRUITS

optique durance

Fermé du 22 au 29 août 1983

PHILIPPE MARIN

opticien diplômé

Rue des Cordeliers - **04200 SISTERON**

Téléphone (92) 61.24.76

TIERS PAYANT aux adhérents de la Caisse Chirurgicale

Déco Service

S. A. R. L. J. RULLAN et Fils

84, rue Saunerie - 04200 Sisteron

vous propose un grand choix de :

PEINTURES - PAPIERS PEINTS
MOQUETTES
VITRERIE - MIROITERIE

et tous les accessoires peinture.

(OUVERT LE LUNDI) TEL. 61.25.18

★ **BOUCHERIE** ★
★ **CHARCUTERIE** ★

de l'Horloge

SPÉCIALITÉS ET CHARCUTERIE de PAYS

« Jacques ARNOUX »

TEL. : (92) 61.03.70

Imprimerie NOUVELLE ★ SISTERON

TELE du 27 août au 2 septembre 83

tf1

SAMEDI 27 AOÛT
12.10 Route buissonière
12.45 Série «Chéri bibi» n° 35
12.55 Face à SAS
13.00 TF1 Actualités
13.30 Série «Les Mohicans de Paris»
14.25 Accordéon - Accordéons
14.50 Casaques et bottes de cuir
15.15 Histoires naturelles
15.45 Série «Chéri Bibi» n° 36
16.00 Documentaire
16.25 Les irrésistibles
16.50 Série «Chéri Bibi» n° 37
17.05 Croque Vacances
17.45 Série «Chéri Bibi» n° 38
18.00 Trente millions d'amis
18.15 Auto-Moto
19.15 Actualités Régionales
19.40 Super Défi
20.00 TF1 Actualités
20.35 L'assassin est dans la ville
21.35 Série «Shogun» n° 8
23.10 22, V'là le rock

★ ★ ★ ★

DIMANCHE 28 AOÛT
10.30 Le jour du Seigneur
12.00 Télé foot 1
13.00 TF1 Actualités
13.30 Enquête en direct n° 8 «Trouvez la femme»
14.30 En direct du studio 17
17.00 Série Les chevaux du soleil
18.30 Sports dimanche
19.00 Les 40e Rugissants, film n° 1
20.00 TF1 Actualités
20.35 «L'INCORRIGIBLE» film avec Jean-Paul BELMONDO et Geneviève BUJOLD.
22.10 TF1 Actualités
22.20 Droit de question
23.20 Lettre aimée

★ ★ ★ ★

LUNDI 29 AOÛT
12.30 Le bar de l'été
13.00 TF1 Actualités
13.35 Série «Colditz» n° 2
16.30 Croque vacances
18.00 Le rendez-vous de 18 h
18.10 Des fauves et des hommes
19.15 Actualités régionales
19.40 Super Défi
20.00 TF1 Actualités
20.35 Cinévasion : Les sous-doués avec Maria PACÔME, Daniel AUTEUIL et Michel GALABRU.
22.05 TF1 Actualités
22.15 Le XIXe siècle Peinture en liberté.
23.20 Un soir, une étoile

★ ★ ★ ★

MARDI 30 AOUT
12.30 Le Bar de l'été
13.00 TF1 Actualités
13.35 Série «Colditz» n° 3
16.30 Croque-Vacances
18.00 Le rendez-vous de 18 h
18.10 Les gitans de la mer
19.15 Actualités régionales
19.40 Super Défi
20.00 TF1 Actualités
20.35 Mardivertissement : Les compagnons de la chanson.
21.40 TF1 Actualités
21.50 Caméra de l'INA : Télévision de chambre

★ ★ ★ ★

MERCREDI 31 AOÛT
12.30 Le bar de l'été
13.00 TF1 Actualités
13.35 Série «Colditz» n° 4
16.30 Croque-Vacances
18.00 Le rendez-vous de 18 H
18.10 Au-delà de l'horizon
19.15 Actualités régionales
19.45 Marions-les
20.00 TF1 Actualités
20.35 Vagabondages
21.35 John Newmark, musicien
22.35 TF1 Actualités
22.45 Caméra fantastique.

★ ★ ★ ★

JEUDI 1er SEPTEMBRE
12.30 Le bar de l'été
13.00 TF1 Actualités
13.45 Série «Colditz» N° 5
16.30 Croque-Vacances
18.00 Le rendez-vous de 18 h
18.10 Au-delà de l'horizon
19.15 Actualités régionales
19.40 Super Défi
20.00 TF1 Actualités
20.35 «La route inconnue» n° 2 avec Jean-Pierre MOCKY.
22.05 TF1 Actualités
22.15 Caméra Festival

★ ★ ★ ★

VENDREDI 2 SEPTEMBRE
12.30 Le bar de l'été
13.00 TF1 Actualités
13.35 Série «Colditz» n° 6
16.30 Croque vacances
18.10 Au-delà de l'horizon
19.15 Actualités régionales
19.45 Marions-les
20.00 TF1 Actualités
20.35 Au théâtre ce soir «La cruche» AVEC Yves PIGNOT, Sylvia ONETO et Robert MANUEL.
22.15 Mini-Clap «Chansons souvenirs»
22.25 TF1 Actual. + 5 jours en bourse

A2

SAMEDI 27 AOÛT
11.55 Journal des sourds & malentendants
12.15 Souvenirs-Souvenirs
12.45 A2 Journal
13.35 «Shérif fais-moi peur» n° 9
14.25 Les aventures de Tom Sawyer
14.50 Les jeux du stade
18.00 Carnets de l'aventure
18.50 Jeu des chiffres et des lettres
19.15 Actualités régionales
19.40 Le théâtre de Bouvard
20.00 A2 Journal
20.35 Variétés : Jo DASSIN.
21.35 La chasse aux trésors
22.35 Catch à deux
23.05 A2 Journal

★ ★ ★ ★

DIMANCHE 28 AOÛT
11.45 Gym-Tonic
12.15 Souvenirs-Souvenirs
12.45 A2 Journal
13.20 Cirque du monde
14.15 Série «Kung Fu» n° 9
15.05 Si on chantait n° 8
16.10 Les amours des années folles
17.15 La panthère rose
17.35 César Birotteau n° 2
18.55 Stade 2
20.00 A2 Journal
20.35 Un pays, une musique, l'Amérique latine n° 2
23.00 A2 dernière

★ ★ ★ ★

LUNDI 29 AOUT
12.07 Platine 45
12.45 A2 Journal
13.30 Série «le virginien» N° 41
14.45 Aujourd'hui la vie
15.45 Dessins animés
15.55 Sports été
18.50 Jeu des chiffres et des lettres
19.15 Actualités régionales
19.40 Le théâtre de Bouvard
20.00 A2 Journal
20.35 Emmenez-moi au théâtre : «Sertorius» avec Michel ETCHEVERRY et Bérangère DAUTUN.
22.50 A2 dernière

MARDI 30 AOUT
12.07 Platine 45
12.30 Les amours des années grises
12.45 A2 Journal
13.35 Série «Le virginien» N° 42
14.45 Aujourd'hui la vie
15.45 Dessins animés
16.20 Sports été
18.50 Jeu des chiffres et des lettres
19.15 Actualités régionales
20.00 A2 Journal
20.35 Film : «La grande vadrouille» Avec BOURVIL, Louis De FUNES, Marie MARQUET & M. DUBOIS
23.30 A2 dernière

★ ★ ★ ★

MERCREDI 31 AOUT
12.07 Platine 45
12.30 Les amours des années grises
12.45 A2 Journal
13.35 Série «Le virginien» n° 43
14.45 Un monde différent
15.55 Sports été
18.50 Jeu des chiffres et des lettres
19.15 Actualités régionales
19.40 Le théâtre de Bouvard
20.00 A2 Journal
20.35 Téléfilm : «Messieurs les jurés» Avec «L'affaire SIVRY»
22.40 Documentaire
23.05 A2 Journal

★ ★ ★ ★

JEUDI 1er SEPTEMBRE
12.07 Platine 45
12.25 Les amours des années grises
12.45 A2 Journal
13.35 Série «Le virginien» n° 44
14.45 Aujourd'hui la vie
15.45 Dessins animés
15.55 Sports été
18.00 Récré A2
18.40 Flash actualités télévisées
18.50 Jeu des chiffres et des lettres
19.15 Actualités régionales
19.40 Le théâtre de Bouvard
20.00 A2 Journal
20.35 Club des télévisions du monde La malédiction de la veuve noire
22.15 Variétés Hollywood Nights
23.05 Rodéo de Cheyenne (docum.)
23.20 A2 dernière

★ ★ ★ ★

VENDREDI 2 SEPTEMBRE
12.07 Platine 45
12.30 Les amours des années grises
12.45 A2 Journal
13.35 Série «Le virginien» n° 45
14.45 Aujourd'hui la vie
15.45 Dessins animés
15.55 Sports été
18.50 Jeu des chiffres et des lettres
19.15 Actualités régionales
19.40 Le théâtre de Bouvard
20.00 A2 Journal
20.35 Série «VERDI» n° 10 Avec Ronald PICKUP.
21.50 Apostrophes
23.05 A2 dernière
23.15 Cinéma d'été. «Le voleur de crimes» avec Jean-Louis TRINTIGNANT, Robert HOSSEIN.

FR3

SAMEDI 27 AOÛT
19.10 Soir 3
19.15 Actualités régionales
19.35 Jeunesse
19.50 Dessin animé : «Ulysse 31» Le sphynx
20.00 Les jeux de 20 heures
20.35 Cycle Shakespeare «Macbeth» avec Nicol WILLIAMSON & Mark DIGNAM Production B.B.C. (V.O.)
22.55 Soir 3
23.15 Musi-club

★ ★ ★ ★

DIMANCHE 28 AOÛT
12.00 D'un soleil à l'autre
18.35 FR3 Jeunesse
19.40 RFO Hebdo
20.00 Benny Hill
20.35 Série : Histoires de l'histoire. n° 4
21.30 Aspect du court métrage «Les arcanes du jeu»
21.55 Mister Magoo
22.05 Soir 3
22.30 Cinéma de minuit : Cycle Charles VANEL : «La belle équipe» film avec Charles VANEL, Jean GABIN, Vivian ROMANCE, Micheline CHEIREL & AIMOS. (1936)

★ ★ ★ ★

LUNDI 29 AOUT
19.10 Soir 3
19.15 Actualités régionales
19.35 Jeunesse
19.50 Dessin animé : «Ulysse 31»
20.00 Les jeux de 20 heures
20.35 Film «Si c'était à refaire» Avec Catherine DENEUVE, Anouk AIMÉE, Charles DENNER & Francis HUSTER.
22.10 Soir 3
22.30 Thalassa
23.00 Prélude à la nuit.

★ ★ ★ ★

MARDI 30 AOUT
19.10 Soir 3
19.15 Actualités régionales
19.35 Jeunesse
19.50 Dessin animé «Ulysse 31»
20.00 Les jeux de 20 heures
20.35 Film «Le mercenaire» avec Stewart GRANGER, Silva KOSCINA & C. KAUFMANN. Un film de 1961
22.10 Soir 3
22.30 Bleu outre-mer
23.20 Prélude à la nuit

★ ★ ★ ★

MERCREDI 31 AOUT
19.10 Soir 3
19.15 Actualités régionales
19.35 Jeunesse
19.50 Dessin animé : «Ulysse 31» Les lestrygons
20.00 Les jeux de 20 heures
20.35 Spectacle 3 : La revue avec Marie BOITEL.
22.05 Soir 3
22.30 Film «Satyricon» avec Martin PORTER, Hiram KELLER, Max BORN, Magali NOEL, CAPUCINE, Alain CUNY et Lucia BOSE. Film de Federico FELLINI (1969)
0.35 Prélude à la nuit

★ ★ ★ ★

JEUDI 1er SEPTEMBRE
19.10 Soir 3
19.15 Actualités régionales
19.35 Jeunesse
19.50 Dessin animé «Ulysse 31»
20.00 Les jeux de 20 heures
20.35 Ciné-Passion avec un film :
20.40 «Atlantic city» avec Burt LANCASTER, Susan SARANDON & Michel PICCOLI
22.20 Soir 3
22.40 Prélude à la nuit

★ ★ ★ ★

VENDREDI 2 SEPTEMBRE
19.10 Soir 3
19.15 Actualités régionales
19.35 Jeunesse
19.50 Dessin animé : «Ulysse 31»
20.00 Les jeux de 20 heures
20.35 Vendredi magazine
21.45 Soir 3
22.05 L'aventure (2e série) La mer qui nous entoure Un film de Frédéric Rossif.
23.00 Prélude à la nuit

BULLETIN D'ABONNEMENT

NOM.....

Prénom.....

Adresse : n°..... *Rue*.....

Ville..... *Code postal*.....

Je désire m'abonner pour :
1 an : 100 F - 6 mois : 50 F

SISTERON-JOURNAL
95, rue Saunerie - 04200 SISTERON
Tél. (92) 68.40.98

© VILLE DE SISTERON

VILLE DE SISTERON - BIBLIOTHEQUE MUNICIPALE

MISE AU POINT AU SUJET DU LYCEE PAUL ARENE par Monsieur le Maire de SISTERON

Lors de sa dernière réunion du 13 juillet le Conseil Municipal de SISTERON avait à l'unanimité approuvé la lettre adressée à Monsieur le Préfet, Commissaire de la République au sujet de l'étanchéité des terrasses du Lycée Paul Arène, étanchéité qui compromet l'ouverture de ce lycée, la sécurité des enfants n'étant pas assurée.

La lettre adressée à Monsieur le Préfet et dont copie a été transmise à Monsieur le Député, Monsieur le Sénateur, Monsieur le Conseiller Général et Monsieur l'Inspecteur d'Académie, rappelait toutes les actions entreprises depuis de nombreuses années hélas sans succès. Monsieur le Maire indiquait notamment : «J'ai constaté personnellement que l'étanchéité des bâtiments et des terrasses est inexistante notamment au niveau des bâtiments suivants : salle de travaux manuels, collège, cuisine et réfectoire». Il ajoutait : «La Commune de Sisteron serait décidée à effectuer les travaux mais à condition que nous obtenions une aide de l'Etat» et il terminait ainsi : «Aussi dans l'attente d'une réponse de votre part et compte tenu de la pression tout à fait justifiée des Associations des Parents d'Elèves et de la mise en garde de Monsieur le Proviseur du Lycée, je me verrai dans l'obligation de fermer le lycée à la rentrée scolaire de septembre, ceci pour la simple raison que la sécurité des élèves n'est plus assurée.»

Depuis le 22 juin date de la transmission de la lettre, depuis le 13 juillet date du dernier Conseil Municipal, les Pouvoirs Publics se sont bien sûr occupés de cette question. Monsieur le Préfet a demandé à l'Agence de l'Economie d'Energie de venir sur place, ce qui fut fait à deux reprises. Monsieur le Député et Monsieur le Sénateur sont intervenus personnellement pour essayer de trouver des crédits et Monsieur ANDRIEU, Conseiller Général a rencontré Monsieur le Secrétaire Général de la Préfecture. Enfin, Monsieur le Maire a eu une série d'entretiens téléphoniques avec les personnalités citées ci-dessus ainsi qu'avec Monsieur le Préfet et Monsieur le Sous-Préfet de Forcalquier. Mais nous sommes à quelques jours de la rentrée et la lettre annonçant les crédits n'est pas encore arrivée en Mairie. La dépense totale pour assurer une partie de l'étanchéité de certains bâtiments se monte à 800.000 Frs. Monsieur le Maire se propose d'organiser la semaine prochaine une réunion avec les Associations des Parents d'Elèves, les Syndicats des Professeurs, la Commission Municipale des Affaires Scolaires, Monsieur le Proviseur pour faire le point.

Si l'assurance nous est donnée que les crédits seront débloqués, le Lycée sera ouvert et les travaux effectués par la suite.

Si les crédits devaient nous être refusés, le lycée n'ouvrira pas. Il n'est pas normal qu'un lycée construit il y a 15 ans soit déjà dans un état de délabrement pareil. Un procès a été intenté contre l'Entreprise qui a construit l'établissement, mais sans succès.

L'Education Nationale doit faire face à ses responsabilités car le bâtiment est bien la propriété de la Commune mais il abrite tout de même les Professeurs et les élèves. Il a même été dit à Monsieur le Maire que les malfaçons sont telles qu'il faudrait déjà le reconstruire. Quel gaspillage !

Aussi, on ne peut que soutenir l'action menée en ce moment par le nouveau Maire de Sisteron et souhaiter que les Pouvoirs Publics et les Hommes Politiques de notre Département puissent trouver très vite une solution, mais le temps presse.....

AGENCE BASSANELLI

Madame BAILLY CONTIOS, Place du Docteur Robert

04200 SISTERON TELEPHONE 61 04 17

Vallée du Jabron, maison en pierres à retaper sur 1 ha de prairie très jolie vue, eau et électricité 450.000 F.

Région Sisteron appart. neuf T4 96m² tt cft : 527.000 F.

04 tabac bazar bien placé fonds de comm. + appart. 330.000 F.

04 Terrain 1495 m² constructible vue imprenable 165.000 F.

A l'Escale dans très belle résidence, appart. neufs tt cft T4 85 m² + terrasse + cave 490.000 F, T2 64m² + terrasse + cave 386.000 F, T1 28 m² + cave 175.000 F.

St-Auban, belle villa 2 appart. 3 pièces tt cft + terrain 900m² 735.000 F.

Sisteron villa récente 5 pièces tt cft sur terrain 800m² 690.000 F

04 Fond de commerce licence IV 550.000 F.

Environ Sisteron maison 3 Pièces + cave voûtée, eau, électricité tout à l'égoût 140.000 F.

Sisteron quart. calme villa en r-d-c, 4 pièces tt cft avec jardin 420.000 F.

Centre ville 04 terrain pour réalisation immobilière 5800 m² 600.000 F.

Château-Arnoux vieille ville fonds de commerce 40m² 50.000 F.

12 km Sisteron grande villa 2 appart. très beau jardin 1550m² garage tt cft. 840.000 F.

Centre ville 04 Hôtel restaurant mur et fond. 1.300.000 F.

Région Sisteron grande maison d'habitation refaite à neuf 5 Pièces tt cft. terrasses solarium caves avec jardinet A SAISIR 580.000 F.

Région Sisteron grande villa en construction exposée plein sud 240m² habitable à terminer 5000m de terrain à saisir 950.000 F.

Nombreuses autres affaires, choix important, nous consulter

L'IMMOBILIER

Si vous voulez passer une PETITE ANNONCE

Complétez la grille ci-dessous accompagnée du règlement à l'ordre de :
SISTERON-JOURNAL - 95, rue Saunerie - 04200 SISTERON - Tél. (92) 68.40.98

La ligne comprend 32 lettres, signes ou espaces

CONTACTS - MARIAGES - RENCONTRES - OFFRES et DEMANDES D'EMPLOIS
BONNES AFFAIRES - AUTOS-MOTOS - BATEAUX - CARAVANING - IMMOBILIER

La ligne : **10,00 F T.T.C.** ★ *DOMICILIATION AU JOURNAL (l'annonce + 15 F) - ENCADRÉ (+ 20 F)*

REMISES : *2 parutions 20 % - 3 parutions 25 % - 4 parutions 30 %*

Semaine du .....

TOTAL T.T.C. .....

Parution après réception du paiement

☐ Chèque

☐ Espèces

MONTLAUR → SISTERON

TROUVEZ MOINS CHER!

Ouverture de la Station Service sans interruption de : DU 27 AOÛT AU 2 SEPTEMBRE

LUNDI	de	**6 H 45**	à	**19 H 15**
MARDI	de	**6 H 45**	à	**18 H 00**
MERCREDI	de	**6 H 45**	à	**19 H 15**
JEUDI	de	**6 H 45**	à	**19 H 15**
VENDREDI	de	**6 H 45**	à	**19 H 30**
SAMEDI	de	**6 H 45**	à	**19 H 30**

★ **COMPAREZ LES PRIX, FAITES LE PLEIN A MONTLAUR** ★

Essence 4,53 F
Super 4,86 F
Gas-oil 3,55 F

P GRATUIT ESSENCE

MONTLAUR Maxi Super

© VILLE DE SISTERON