86e ANNÉE n° 2064 Paraît le samedi Samedi 11 Janvier 1986

EXCLU DU PRÊT

SISTERON-JOURNAL

Carrefour Durance ~ Bléone

Journal d'intérêt local - littéraire, sportif, commercial et d'annonces légales

Adresse Postale : Mairie de Sisteron - tél. 64.34.96 04200 - SISTERON
Directeur Responsable de la Publication : Gérard SEGOND

Journal inscrit à la Commission Paritaire des Publications et Agences de Presse sous le numéro 53.442

LE NUMERO 2,50 F
Abonnement 1 AN 125 F
LES ABONNEMENTS SONT PAYABLES D'AVANCE
changement d'adresse : joindre 10 F

= TARIF DES ANNONCES =
la ligne
Annonces légales : 14,50 F.H.T.
Petites annonces : 10,00 F. TTC
voir grille en dernière page
Publicité consulter notre tarif

PERMANENCES
tous les mardis et mercredis de 10 heures à 12 heures à notre bureau du Tivoli.

Pour finir l'hiver
EN BEAUTÉ
des SOLDES
signés
du 11 au 31 janvier 1986
retouches gratuites
DIGNE
SISTERON
jean Pin

LOGINTER

« VIEILLES PIERRES EN HAUTE-PROVENCE »

CHATEAUNEUF VAL ST DONAT *dans hameau sur 2144 m² beau terrain, ruine bien située, viabilité en bordure, vue imprenable expo sud.* **120.000 F**

LA SILVE DE MISON *grande maison pierre 120 m², HABITABLE - 4 chambres, salle de bains, salle d'eau, cheminée, caves, grand garage, jardinet,* **450.000 Frs**

SISTERON *1 km centre, jolie villa moins de 5 ans, T3.4 sur 713 m² terrain, cuisine séjour, salon, 2 chambres, salle de bain, WC, garage. A saisir.* **410.000 F**

4 km LARAGNE *sur 4000 m² terre boisée, villa standing F3 tout confort, cave, garage, vue imp. Prix exceptionnel* **650.000 F**

Entre SISTERON et VOLONNE *dans petit village, maison ancienne restaurée, bien située sur place centrale, séjour, avec coin cuisine, cheminée, 1 chambre, salle d'eau et W.C., belle cave voutée.* **162.000 F**

SISTERON *2e étage imm. Le Vauban, bel appart, T3.4 avec balcon expo sud est + grenier rangement, vue dégagée.* **320.000 F**

SISTERON *centre rue Saunerie appt. en duplex 70 m² entier, restauré, style chalet, poutres cheminée, chauff. électrique tr. agréable, idéal jeunes.* **200.000 F**

SUPER SISTERON *villa T3 sur 1800 m² terrain 75 m² habitable +* **poss. aménager appart.** *au rez de chaussée, chauf. électrique, garage, expo sud.* **580.000 F**

SISTERON *dans quartier calme, Imm. ancien entièrement rénové, 2 appartements, petit T1, Rez de chaussée idéal, placement* **85 000 F.** *très joli T3 1e étage, belle vue dégagée,* **190 000 F.**

SISTERON CENTRE *maison ancienne habitable rapidement, 3 pièces cuisine WC, grenier aménageable, 70 m² environ + cave gros œuvre, bon état, idéal placement.* **120.000 F**

SISTERON LE GAND *splendide terrain clos arboré de 800 m².* **160.000 F HT**

4 km SISTERON *dans quartier très calme, très beau terrain plat 1560 m², viabilisé, facile d'accès.* **150.000 F HT**

16 km SISTERON *appart. T2 en rez-de-cour entièrement neuf + cour. 15 m².* **140.000 F**

6 km SISTERON *dans petit village, maison ancienne restaurée sur 2 niveaux, salle à manger, cuisine, cheminée, 2 chambres, cave + même surface à restaurer, toiture neuve.* **375.000 F**

SISTERON très beau terrain plat *704 m² entièrement viabilisé bien situé.* **145.000 F**

PEIPIN, *Centre village, jolie maison anciennes pierres, 2 grandes pièces, cabinet toilette, grenier aménageable, belle cave voutée, terrasse, vue sur village et vallée, jardin 244 m²,* **225 000 F**

Choix important maisons campagnes - départements 04, 05, 26
Téléphone : 92.61.14.18
26, rue de la Pousterle - 04200 SISTERON

REPAS DE FIN D'ANNÉE POUR LES PERSONNES AGÉES

Photo R. BRIOIS : les personnes âgées réunies

Le Bureau d'Aide Sociale offre chaque année aux personnes âgées isolées un repas afin que leur solitude soit la moins pénible possible.

C'est au restaurant du Touring Napoléon qu'une cinquantaine de nos anciens étaient réunis, accueillis par Mmes SCHWARZ et JULIEN et par MM. MALGAT et BOURLIER qui représentaient la Municipalité.

Un succulent repas était servi et tout le monde se quittait en fin de journée en souhaitant que 1986 leur apporte joie et santé.

Le Maire,
Le Conseil Municipal,
Les habitants d'Herbolzheim
présentent à leurs amis
de Sisteron
leurs meilleurs voeux pour
la nouvelle année

optique durance
PHILIPPE MARIN
opticien diplômé - rue des cordeliers
04200 SISTERON - Tél. 92.61.24.76
— TIERS PAYANT —

MAÇONNERIE GÉNÉRALE
M. Jean-Paul DUFFES
2, Rue Boucherie
04190 LES MEES
Tél. 92.34.09.94
SIRET : 31 275 3114 00049
★ DEVIS GRATUIT ★
• CONSTRUCTION TRADITIONNELLE •
★★ RESTAURATION DIVERSE ★★

© VILLE DE SISTERON

BLOC - NOTES

DIMANCHE 12 JANVIER et LUNDI 13 JANVIER

- **MÉDECIN**
  Docteur COUDERT,
  Le Vauban, Av. Jean-Jaures
  Tél. 92.61.13.85, 92.61.40.56
  04200 SISTERON
- **PHARMACIE**
  Monsieur COMBAS
  les Arcades, Tél. 92.61.18.67
  Cab. 92.61.14.74
  SISTERON
- **INFIRMIER**
  Monsieur CORNU,
  Le Cabridus,
  Tél. 92.61.18.67
  Cab. 92.61.14.74
  04200 SISTERON
- **POMPIERS**
  Tél. 18 ou 92.61.00.33
  ou 92.61.09.49
- **GENDARMERIE**
  92.61.00.33
- **MAIRIE**
  Tél. 92.61.00.37
- **POLICE-SECOURS,**
  Tél. 17
- **AMBULANCES**
  VOLPE, Place du Dr Robert
  Tél. 92.61.09.49
- **CENTRE HOSPITALIER**
  SISTERON - Tél. 92.61.00.52
  Toutes urgences médicales, chirurgicales, obstétricales.
- **BOULANGERIES**
  ouvertes le lundi
  MARTIN - Rue Saunerie
  FOUCHER - Rue Mercerie
  JACQUIER - Place de l'horloge
  ANTELME - Les plantiers
- **BOUCHERIES**
  ouvertes le lundi
  AUDIBERT Briançon gérant
  46, rue Droite. Tél. 92.61.00.44
  RICHAUD-RULLAN
  Rue Saunerie
- **CRÉMERIE**
  ouverte dimanche, lundi matin
  CLÉMENT
- **BUREAU DE L'HABITAT**
  ouvert au public mercredi
  de 9 h à 12 h - de 14 h à 17 h
- **CINÉMAS REX 1 et 2**
  programmes au 92.61.36.20
  sur répondeur téléphonique

SOCIÉTÉ D'ENCOURAGEMENT AU BIEN
DERNIÈRES IMAGES D'UNE GRANDE RÉUNION

★★★ ★★★ ★★★ ★★★ ★★★

Photo R. BRIOIS : le Président de «Terre des Hommes» au centre vient de recevoir son chèque

Nous avons longuement relaté la réunion marquant le 10ème anniversaire de la Société d'Encouragement au Bien des Alpes de Haute-Provence et la remise des médailles à 36 personnalités de la région. Nous présentons aujourd'hui les deux dernières images de cette réunion au cours de laquelle un chèque fut remis au Président de «Terre des Hommes» pour l'oeuvre accomplie par son association et un cadeau souvenir offert à M. Daniel SPAGNOU Maire et Conseiller Général symbolisant cet anniversaire.

Nous rappelons que cette Société apporte son soutien à tous ceux et à toutes celles qui se dévouent pour aider les autres au sein de deiverses associations.

CONNAISSANCE DU MONDE PRÉSENTE LE MONDE MERVEILLEUX DES VOLCANS

======== ★★★★ ========

Maurice KRAFFT et Marc GARNIER vous emmènent au coeur du Monde Merveilleux des Volcans, dans les chaudrons du Diable d'Afrique, des Canaries et de la Réunion.
Des images spectaculaires et fantastiques accompagnées d'un commentaire où se mèlent poésie, humour et science, vous feront assister au déchainement des volcans mais aussi à leur splendeur sauvage, à leur majesté, à leur féérie.
Vous vivrez la passionnante histoire de la dérive des continents et d'extraordinaires aventures dans le monde des volcans : aiguilles du Hoggar, la grande faille d'Afrique avec ses lacs de soude et de sel, éruption aux Canaries, cheminée diamantifère de Kimberley, la forunaise de la Réunion, descente dans le Nyiragongo.

Enfin, dans ce film surprenant, comme notre Terre elle-même, vous vivrez intensément la génèse de notre planète vivante.
Le plus beau film jamais réalisé sur les volcans !

Une séance à ne pas manquer,
le MARDI 14 JANVIER à 20 h 30 très précises Salle de l'Alcazar à SISTERON. ENTRÉE GRATUITE.

DISTINCTION DANS LE MONDE MUSICAL

★★★★★★

M. Oswald BERTAGNOLIO Médaille des Vétérans avec Palme échelon Or

«»«»«»«»«»«»«»«»

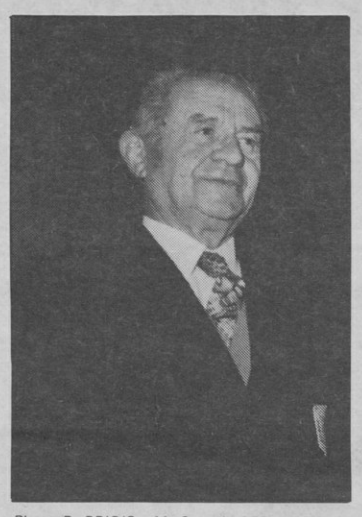

Photo R. BRIOIS : M. Oswald BERTAGNALIO

Président des Touristes des Alpes pendant 20 ans, Président du Quadrille Sisteronais pendant 18 ans, depuis 1923 aux Touristes des Alpes dont il est l'incomparable baryton, M. Oswald BERTAGNOLIO vient de se voir décerner la Médaille d'Or des Vétérans avec Palme, une des plus hautes distinctions dans le monde musical. Une distinction amplement méritée pour M. BERTAGNOLIO car il a su marquer de son entreprise la vie sisteronaise en amenant les Touristes des Alpes à son plus haut niveau et en lui donnant une renommée au-delà des limites du département et de la région. Nos plus sincères compliments à M. BERTAGNOLIO tout en le remerciant pour son action.

REMERCIEMENTS

++++++++

SISTERON
Les Familles CHEVALY et PICHON ;
Parents alliés et amis ;
très touchés par les nombreuses marques de sympathie qui leur ont été témoignées lors du décès de :
M. Bernard CHEVALY
remercient sincèrement toutes les personnes qui par leur présence, leurs messages, envois de fleurs et de souvenirs se sont associés à leur immense douleur.

RASSEMBLEMENT DE JEUNES ET RÉUNION D'ÉVANGÉLISATION

= = = = = = = = =

Le JEUDI 9 JANVIER à 19 h 30 au Tivoli, 3e étage, salle de réunions, avec les jeunes du centre évangélique, digne et pasteur Jacky VOLLET. Entrée libre, Bienvenue à tous.

ÉGLISE RÉFORMÉE

+=+=+

Le Culte aura lieu Dimanche 12 Janvier à 9 h au Tivoli.

LYCÉE PAUL ARENE

****

Dans le cadre de l'opération de communication «l'École ouvre la France à l'Informatique». Le Lycée Paul Arène organise pour la population de SISTERON et les Parents d'élèves une visite commentée des salles Informatique de l'établissement le LUNDI 13 JANVIER 86 de 14 h à 16 h 30. Au cours de cette visite les participants recevront une initiation à l'utilisation de l'ordinateur.

CROIX ROUGE

++++++++

Le Comité Local de la Croix-Rouge Française de Sisteron organise une braderie le lundi 13 janvier 1986 de 14 h à 16 h 30 au profit de ses oeuvres, quartier des Combes.
Prix interessants.

A LA DÉCOUVERTE DE LILIAN VIBIEN
★★★ PEINTRE ET ARTISTE ★★★

«*» «*» «*» «*» «*» «*» «*» «*»

Photo R. BRIOIS : Lilian VIBIEN devant le décor des Jeux de 20 heures

Installé à Peipin avec son père comme Artisan Peintre, Lilian VIBIEN est en plus de son métier un Artiste et un décorateur de très grand talent.
Il avait déjà démontré ses qualités à de nombreuses occasions et il vient grâce au jeux de 20 heures, l'émission télévisée de FR3 enregistrée dernièrement à Sisteron, de prouver une fois de plus qu'il pouvait en un temps réduit monter un décor merveilleux représentant Sisteron sa célèbre Citadelle, le rocher de la Baume, la lavande et son non moins célèbre agneau.

Photo R. BRIOIS : Lilian VIBIEN devant le décor des jeux de 20 h.

On peut toutefois regretter que les caméras n'aient pas reproduit de meilleure façon le travail remarquable de Lilian VIBIEN, c'est pourquoi il était logique de le remercier et de lui souhaiter en 1986 d'effectuer encore beaucoup de réalisations de ce genre.

REMISE DE MÉDAILLES D'HONNEUR DES CAISSES D'ÉPARGNE

==***==***==***==

Le Président VOLLAIRE de la Caisse d'Épargne de SISTERON assisté de M. Daniel SPAGNOU Directeur remettait dernièrement à des anciens administrateurs la Médaille d'Honneurj des Caisses d'Epargne. Il rendit hommage tout d'abord à M. Jean ANDRIEU ancien Président et à M. Louis JOSEPH administrateur, tous deux décédés en 1985.

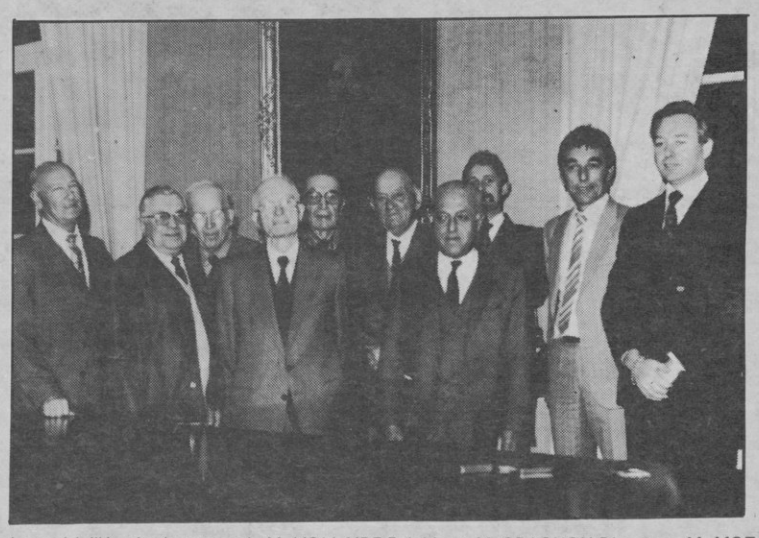

Les médaillés réunis autour de M. VOLLAIRE Président, M. SPAGNOU Directeur, M. MOTTET Directeur de DIGNE

Le Président : «cette manifestation à caractère familial a pour but de rendre hommage à ceux qui se sont dévoués pendant de nombreuses année (jusqu'à 40 ans pour certains) au service de la Caisse d'Epargne, qu'ils en soient remerciés au nom de toutes la population sisteronaise.

Les Médaillés sont : MM. Daniel MAFFREN, Elie FAUQUE, Florent BREMOND, Marius MALDONNAT, Florent DE SAN BARTOLOME, Albert LAGARDE, Marcel ROSTAIN et André BONIFACE.
Nos Félicitations à tous !

© VILLE DE SISTERON

ACTIVITÉS DE MONSIEUR LE MAIRE ADJOINTS & CONSEILLERS MUNICIPAUX

** ** ** ** ** ** ** ** ** ** ** **

VENDREDI 3 JANVIER 1986
• Commission Appel d'Offres Hôpital en présence de Monsieur le Maire, Président du Conseil d'Administration.

SAMEDI 4 JANVIER
• Permanence de Monsieur le Maire
• Apéritif à la Gendarmerie de Forcalquier pour le nouvel An en présence de Monsieur le Maire, Conseiller Général, à l'occasion de Sainte-Geneviève

DIMANCHE 5 JANVIER
• Goûter offert aux Rapatriés de l'Association Nationale des Français d'Afrique du Nord d'Outre-Mer (section de DIGNE) à DIGNE en présence de Monsieur le Maire.
• Loto du Comité des Fêtes de la Baume à l'Alcazar en présence de Monsieur Claude BREMOND.

LUNDI 6 JANVIER
• Permanence de Monsieur le Maire
• Réunion de coordination avec les chefs de service en présence de Monsieur le Maire
• Réunion au sujet de la clôture du Jalet en présence de Monsieur le Maire, responsables association diocésaine un représentant de la Ste HLM de DIGNE.
• Réception du Nouvel An à l'Alcazar en présence de Monsieur le Maire, du Conseil Municipal et de nombreuses personnalités.

JUMELAGE : LE NOUVEAU BUREAU DU COMITÉ SISTERON/OLIVA (ESPAGNE)

★★★★★★★★★★★★★★★★★★

Photo R. BRIOIS : quelques uns des membres du Comité

Nous présentons aujourd'hui le nouveau bureau du Comité de Jumelage franco-espagnol SISTERON/OLIVA suite à l'assemblée générale qui s'est tenue en fin d'année 85.
Président : Norbert GARCIA, vice-présidents : Albert GUERRERO, Yves KOEGEL, Secrétaire : Mme Jacqueline ROUDIL, Adjointe : Mme LABUSSIERE, Trésorier : Henri SAROLI, Adjointe : Mme CHANA, Membres : MM. BLANC, FERRER, ROMAN, REYES, Mmes MINGOT, BREMARD, DESVIGNES, PENALVA, DURAND, SAROLI.
Bonne Année au Comité !

SCIENCE FRONTIÈRES 3 FESTIVAL DE PUY-SAINT-VINCENT

Pour la 3ème fois année consécutive, la station de PUY-SAINT-VINCENT et le Boulevard de l'Etrange, tous les jours sur FRANCE INTER entre 20 h et 211 h du lundi au vendredi, organisent SCIENCE FRONTIÈRES, le FESTIVAL de PUY-SAINT-VINCENT.
De la Science parce qu'elle explique l'Univers, des Frontières pour apprendre à les franchir, et un Festival parce que le combat de la Connaissance doit être une fête.
Science Frontières, c'est plus qu'un titre, c'es un état d'esprit, un essai d'ouverture, une tentative de regard sur le monde. Mais c'est aussi la volonté de proposer des faits et des évenements précis à un public qui s'interroge parce qu'il est, comme nous, témoin de son temps.
Cette année, l'évenement s'imposait : LE RETOUR DE LA COMETE DE HALLEY.
Fidèle à sa jeune tradition, le Festival de PUY-SAINT-VINCENT permettra au public de côtoyer pendant une semaine des gens qu'il ne peut pas ordinairement rencontrer, qu'ils soient artistes ou savants.
Des musiciens pour ressentir le monde, des chercheurs pour tenter de l'expliquer, le ciel animé par la magie du spectacle, une exposition et des films pour rythmer vos journées, c'est le coktail auquel vous convie cette année :

SCIENCE FRONTIÈRES, LE TROISIÈME FESTIVAL DE PUY-SAINT-VINCENT.

LA CAISSE D'ÉPARGNE DES A.H.P. EST NÉE

M. VOLLAIRE Président de la Caisse d'Épargne de Sisteron a annoncé dernièrement la réorganisation des quatre caisses du Département : Digne, Forcalquier, Manosque et Sisteron. Les nouveaux textes législatifs votés en 1984 bouleversaient profondément les structures et les Caisses d'Epargne se voyaient imposer la commercialisation d'un éventail de produits beaucoup plus large.
Faisant preuve de sagesse, les Conseils des quatre Caisses envisageaient d'unir leurs destinées en fondant une nouvelle antité. Il fallait trouver un compromis qui permettrait à chaque organisme de conserver sa personnalité tout en bénéficiant des avantages propres à un regroupement. C'est chose faite aujourd'hui avec la Caisse d'Épargne, des A.H.P. dont le siège se trouvera à DIGNE et dont le Directeur Général Unique est M. MOTTET.
Cette nouvelle Caisse Départementale va se trouver désormais parmi les 30 premières de France. Bonne chance à la Caisse d'Épargne des Alpes de Haute-Provence et à son personnel.

AVIS DE PRESSE
****

L'Assemblée Générale du Comité de Jumelage Sisteron-Herbolzheim se tiendra le :
Vendredi 17 Janvier 86 à 20 h 30
Salle de réunions du Bâtiment Tivoli
Ordre du jour
- Compte rendu Moral et Financier
- Bilan d'activités
- projets pour 1986
- Affaires diverses

Toutes les personnes intéressées par les Activités du Comité de Jumelage ou désirant participer à son fonctionnement sont invitées à assister à cette Assemblée..

ÉTAT CIVIL
du 23 décembre au 3 Janvier

«««»»»«««»»»

NAISSANCES
• *Marie-Neige Catherine Géraldine, fille de Christian Gérald Marie HUBIN et de Sylviane Ginette TRABUC, domiciliés à Sisteron.*
• *Claire Marie Promée, fille de Jean-Pierre Marie René PASQUE et de Monique Charlotte PAUL, domiciliés à Sisteron.*
• *Alexis François Philippe, fils de Jacques Albert Elie Michel BREUIL et de Hélène Madeleine HOSSARD, domiciliés à CRUIS (A.H.P.)*
• *Flaure, fille de Alfred Robert SCOVAZZO et de de Hélène Chantal CASELLI, domiciliés à Entrepierres.*
• *Ourida Warda Yamina, fille de Mohamed GASMI et de Fadila MAZOUNI, domiciliés à Sisteron.*
• *Myriam, fille de Brahim AMANI et de Zahra GABI, domiciliés à LARAGNE (Hautes-Alpes)*

DÉCÈS
• *Charles Albert FENOUIL, 86 ans, domicilié à Clamensane (A.H.P.)*
• *Fernand Julien Charles FRANQUET, 93 ans, domicilié à La Motte du Caire.*

DONS MARIAGE
• *Mariage JAUME-FIGUIERE*
Sapeurs Pompiers : 100 F.
Hospice : 100 F.
Amicale des donneurs de sang : 200 F.

★★ VOEUX DE LA MUNICIPALITÉ ★★

★★★ ★★★ ★★★ ★★★ ★★★

Photo R. BRIOIS : les membres du Conseil Municipal

La traditionnelle cérémonie des voeux de la municipalité se déroulait lundi soir salle de l'Alcazar où plus de 500 personnes, personnalités civiles et militaires de la commune et du département étaient réunis.
M. Roger BRIOIS prenait en premier la parole en qualité de Président du Comité d'Oeuvres Sociales et au nom du Personnel Communal en insistant sur le rôle des Agents municipaux, sur les critiques dont ils font l'objet, critiques non fondées, sur les excellents rapports entre les élus et eux, et la satisfation du devoir accompli.
M. Guy PAGLIANO Secrétaire Général poursuivit en parlant des nouveaux textes statutaires dans la fonction communale et de l'élaboration d'un plan de formation destiné à connaître les souhaits et les désirs de chacun dans le déroulement de sa carrière.
M. Claude BREMOND 1er Adjoint présenta ses voeux au nom du Conseil Municipal en retraçant les principales réalisations, les différentes tâches des élus, le travail des commissions.
M. Daniel SPAGNOU Maire et Conseiller Général remercia tout d'abord les nombreuses personnalités présentes, Conseillers Généraux, M. le Procureur de la République, M. Le Délégué Militaire Départemental, Maires du Canton, etc... d'avoir répondu à son invitation et de témoigner ainsi la place prépondérante que SISTERON joue désormais dans le département.
Il souligna la présence de M. Elie FAUQUE Maire Honoraire de Mme SAURY et de M. MAFFREN Anciens Adjoints.
Avant de passer aux projets 86, M. SPAGNOU rendit hommage aux jeunes sportifs de la commune qui se sont distingués tout au long de l'année. Il demanda aussi d'avoir une pensée émue pour M. Jean ANDRIEU Conseiller décédé le 8 Mars 1985.

Photo R. BRIOIS : les nombreuses personne présentes

Il énuméra ensuite les projets 86, à savoir :
- Construction du foyer logements du 3e Age avec musée.
- Construction de 40 villas H.L.M.
- Réhabilitation par le Centre du logement de 26 logements dans le centre ville et de 9 à la Baume.
- Construction d'un centre de secours avec logements.
- Construction d'un club-house pour le tennis-club
- Construction d'un pont bascule pour les Agriculteurs.
- Continuation des travaux d'irrigation.
- Divers aménagements touchant la sécurité des piétons.
- fin des travaux de construction de l'école du Tivoli.
- Achat de terrains pour agrandir la zone agro-alimentaire.
- Construction de locaux sociaux pour le personnel du nouvel abattoir.
- dédoublement de la chaîne d'abattage
- Mise en service du centre d'hébergement
- Début de la 1ère tranche des travaux d'humanisation de l'Hopsice.
- Enfin l'arrivée de l'autoroute et les différentes études entreprises au niveau du Conseil Général et au niveau de la Mairie de Sisteron sur le plan des retombées ou des prévisions économiques.

Il conclua en rappelant les très bons rapports avec les communes du canton et en souhaitant que 1986 soit l'année de l'espoir afin que la nouvell pauvreté soit combattue que la délinquance soit prévenue, que l'insécurité soit maitrisée et que le chômage fasse l'objet de nouvelles mesures pour relancer les entreprises et les emplois.
Personnalités présentes : MM. RISSO, BERNARD, DELMAR et RINALDI Conseillers Généraux. MM. les Maires d'AUTHON, MISON, ENTREPIERRES, PEIPIN et RIBIERS.
M. le Procureur de la République, M. le Délégué Militaire Départemental, M. le Capitaine de Gendarmerie de FORCALQUIER, MM. les Curés de SISTERON et de PEIPIN,
M. le Représentant de l'Inspection d'Académie, M. le Percepteur de SISTERON, M. le Proviseur du Lycée de SISTERON, M. le Chef de District SNCF, M. le Receveur PTT, M. l'Ingénieur de l'Equipement, M. le Directeur de la Société H.L.M., M. l'Adjudant de Gendarmerie de SISTERON.

© VILLE DE SISTERON

SISTERON SPORT 2000

= = = = = = 137, avenue Paul Arène = = = = = =

Philippe BELLANGER

TRAVAUX DE CHARPENTE
BARDAGE (INTÉRIEUR ET EXTÉRIEUR)
FAUX-PLAFONDS BOIS ET PLACOPLÂTRE
PARQUETS - MAISONS A OSSATURE BOIS

14, Rue du Gypse - Lot. Champourcin - 04000 DIGNE
Téléphone : 92.31.10.82 — DEVIS GRATUIT

LA MUTUALITÉ DES TRAVAILLEURS

complémentaire maladie-hospitalisation

MUTUELLE FAMILIALE DE DIGNE 14, place du Tampinet, 04000 DIGNE - Tél. 31.11.31
MUTUELLE FAMILIALE DE MANOSQUE 16, rue J.-J. Rousseau, 04100 MANOSQUE - Tél. 72.21.14
MUTUELLE FAMILIALE DE SISTERON 16, av. des Arcades, BP 2, 04200 SISTERON - Tél. 61.14.94

1985 - SPÉCIAL ADHÉSION JEUNE

JEUNE SALARIÉ OU DEMANDEUR D'EMPLOI DE 18 A 25 ANS (célibataire ou couple)
JEUNE COMMERÇANT, ARTISAN, OU PROFESSION LIBERALE installé depuis moins d'un an DE 18 A 35 ANS (célibataire ou couple)

→ MINORATION DE LA COTISATION DE 50 % pendant les 6 premiers mois d'adhésion
→ PRISE EN CHARGE IMMÉDIATE DE TOUS LES SOINS MÉDICAUX ET CHIRURGICAUX (suppression du stage de 6 mois)
→ PLUSIEURS POSSIBILITÉS DE PRESTATIONS ET DE COTISATIONS adaptées à toutes situations et aux différents besoins de santé

LE THÉÂTRE DE HAUTE-PROVENCE A L'ALCAZAR JEUDI 16 ET VENDREDI 17

= = * = = * = = * = = * = = * = = * = =

Une bonne nouvelle pour les habitants de SISTERON et pour ceux des villages voisins : le Théâtre de Haute-Provence organise pour eux deux représentations du spectacle «Molière» dont chacun a entendu parler, un spectacle à voir sans faute !
MORBLEU ! - c'est le titre que Sophie et Mathias ont donné à leur ouvrage : un spectacle composé d'oeuvres de Molière choisies parmis les plus drôles : «la jalousie du Barbouillé» et les «Précieuses ridicules», mais qui comporte aussi quelques scènes inventées par la Compagnie pour montrer, avec humour, comment travaillent et vivent les comédiens professionnels des Alpes de Haute-Provence, à la veille de l'an 2000.
Du château de SAUVAN, à Mane, où la représentation de MORBLEU ! a suscité l'enthousiasme mémorable du public en juillet 85, à SISTERON, c'est une belle carrière que connait la troupe des Alpes de Haute Provence avec sa 25e réalisation. Déjà des milliers de spectateurs auxquels vont s'ajouter les sisteronaises et les sisteronais et les sisteronais, qui vont pouvoir vérifier sur place, la qualité et la joie énérgigue de cette troupe de théâtre bien vivante qui a choisi d'exercer ici ses talents.
Le Spectacle : toujours gai, souvent désopilant, il est interprété par des comédiens de métier dans des costumes somptueux et avec un plaisir de jouer très communicatif. Une des meilleures troupes de la Région, et des plus dynamiques : la preuve, le théâtre de Haute-Provence a décidé de transformer en théâtre la salle del'Alcazar à Sisteron, où la Compagnie a déjà connu dans le passé de bons succès. Ainsi les comédiens de l'Art font la plus grande partie du chemin pour aller vers vous. A vous de faire les quelques pas qui vous feront partager une heureuse soirée de détente intelligente, en venant nombreux, VENDREDI 17 JANVIER, à 21 heures, voir et entendre le Théâtre de Haute Provence et Molière.
JEUDI 16, à 14 h 30, représentation pour les collègiens et lycéens du PAUL ARENE. Quelques places peuvent être retenues directement à la Compagnie (92.78.37.73), VENDREDI 17, représentation tout public, à 21 heures. Billets en vente à l'Office du Tourisme de Sisteron. Tél. 92.61.12.03, Prix des places : 50 F. réduction pour les collègiens, lycéens, écoliers et pour les groupes de 10 personnes ou plus : 35 F.
Renseignements au T.H.P. : 92.78.37.73.

LE BUREAU DU QUADRILLE SISTERONAIS

* «» * «» * «» *

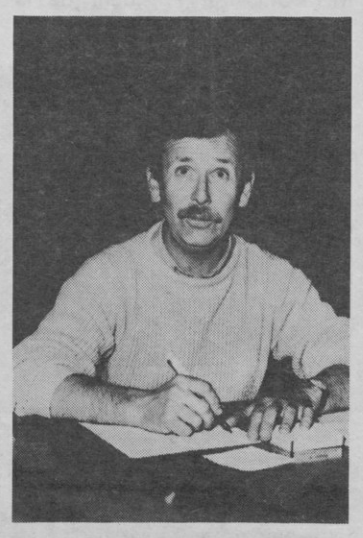

Photo R. BRIOIS : Le Président du Quadrille Joseph FABRE

C'est à l'issue d'une réunion difficile que le Quadrille Sisteronais a formé son bureau, des différentes existants toujours entre les danseurs du Quadrille et les musiciens de la Fanfare du Boumas.
Méanmoins voici la composition du bureau du Quadrille : Président d'honneur : M. Oswald BERTAGNOLIO et M. SPAGNOU Maire, Président actif : Joseph FABRE, vice-président : André ROMAN, Secrétaire : Marc MOREL, Adjointe : Isabelle DOL, Trésorière : Domnine MOLINERIS, Adjoint : Raoul MAIMONE, Archiviste : Marie-Josée ARNAUD.
L'avenir nous dira si Sisteron retrouvera bientôt son groupe folklorique si cher au coeur des anciens.

SISTERON-VÉLO ★ FOOTBALL ★

★ ★ ★ ★ ★ ★

TIRAGE DE LA TOMBOLA
= * = * = * = * = * = * =

★ ★ ★ **1er Lot** ★ ★ ★
Magimix 1800
numéro gagnant 090

★ ★ ★ **2ème Lot** ★ ★ ★
1 service de bain
numéro gagnant 2536

★ ★ ★ **3ème Lot** ★ ★ ★
1 Filet garni + 3 Kg de pieds paquets
numéro gagnant 2295

★ ★ ★ **4ème Lot** ★ ★ ★
1 terrine de pâté + 3 Kg de pieds paquets
numéro gagnant 2846

★ ★ ★ **5ème Lot** ★ ★ ★
1 ballon de Football
numéro gagnat 415

Les lots sont à retirer au Salon TONY, 2, Rue Saunerie avant le 31.01.86.
Finies les vacances, *les entrainements juniors et seniors reprendront le Mardi 7.1.86 à 18 h 30 au Stade P. LANZA. BONNE RENTRÉE*

LA GROSSE BOULE SISTERONAISE

● ● ● ● ● ● ● ● ●

Ce dimanche 12 Janvier à 8 h 30, la Grosse Boule Sisteronaise organise un concours de 12 quadrettes par poules, au boulodrome couvert de Chantereine avec la participation d'équipes venant de Laragne, Forcalquier, St-Auban, Manosque, etc...
A cette occasion le Président demande à toutes les dames et demoiselles ainsi qu'aux jeunes intéressés par ce sport de bien vouloir se mettre en rapport avec lui (Tél. 92.61.42.99) ou au Boulodrome de Chantereine ou où le meilleur accueil leur sera fait, et cela tous les jours à partir de 16 h 30.

ANNONCES LÉGALES

S.C.P. Jean-Claude BUES
Bernard LOMBARD
Notaires Associés
04200 SISTERON

– – – – –

LOCATION-GÉRANCE

– – – – –

Suivant acte reçu par Me Jean-Claude BUES, Notaire associé à Sisteron, le 28 décembre 1985, enregistré à SISTERON, le 7 janvier 1986, Folio 35, Bordereau 4/1,

M. Albert René BEYRAC, boulanger pâtissier et Mme Geneviève Andrée Rosette FANGET, son épouse, demeurant à NOYERS-SUR-JABRON,

Ont confié à Monsieur Aldo GUGLIELMI, boulanger-pâtissier et Mme Françoise DOUARD, son épouse, demeurant à NOYERS-SUR-JABRON, rue du Centre :

L'exploitation à titre de location-gérance, du fonds de commerce de BOULANGERIE-ALIMENTATION, situé à NOYERS-SUR-JABRON, rue principale, pour lequel M. BEYRAC est immatriculé au R.C.S. de DIGNE sous le n° 313.555.468,

Pour une durée de 24 mois à compter du 1er janvier 1986 renouvelable ensuite d'année en année, par tacite reconduction, sauf dénonciation.

Toutes les marchandises nécessaires à l'exploitation du fonds de commerce dont il s'agit seront achetées et payées par le gérant, et il en sera de même de toutes sommes quelconques et charges dues à raison de l'exploitation dudit fonds, qui incomberont également au gérant, le bailleur ne devant en aucun cas être inquiété ni recherché à ce sujet.

Pour unique publication
Signé : Jean-Claude BUES
Notaire Associé

A PROPOS DU PHOSGÈNE

★ ★ ★ ★ ★ ★ ★ ★ ★ ★ ★

La CFDT qui a été la seule organisation syndicale à prendre publiquement position pendant l'enquête d'utilité publique à propos de l'extention du dépôt de phosgène avait demandé :

- le respect strict des consignes de sécurité et de contrôle
- un effectif suffisant
- une étude de moyens de remplacement
- une information du peronnel et de la population avoisinante des différents plans «Alerte gaz» et «orsec Tox».
- l'interdiction totale de survoler l'usine à tout objet volant y compris militaire.

L'embauche du personnel nécessaire à l'entretien et à la sécurité des nouvelles installations
- le transport par rail et mesures spécifiques les concernant.

D'autre part, l'Union Locale CFDT s'était adressée au Maire pour lui demander d'organiser pendant l'enquête une réunion publique d'information. Celle-ci n'a pas eu lieu.
A la réunion d'étude du plan ORSEC-TOX du 26/11/85, n'ont pas été invités les médecins de Sisteron, pas plus que les membres du Commité d'Hygiène et de Sécurité de l'usine Sapchim. Le soir, à la réunion de synthèse, les organisations syndicales n'ont pas été conviées.
L'Union Départementale CFDT a adressé une lettre le 19/12/85 à M. le Commissaire de la République pour lui demander la tenue d'une réunion publique d'information sur les risques du phosgène afin de compléter celle donnée sur les plaquettes distribuées par la Direction de Sapchim et la Mairie. D'autre part, l'UD CFDT a affirmé sa volonté de faire la plus large information lorsqu'elle constatera des anomalies dans l'utilisation du phosgène à Sapchim.

SUD-EST CONSEILS
78, Rue d'Alembert
38000 GRENOBLE

– – – – –

«CASH SAINT-LAURENT»
s.a. au capital de 432 600 F.
Siège Social à DIGNE (A.H.P.)
Quartier Saint-Christophe
R.C.S. DIGNE B 005.750.179
SIRET : 005.750.179.00011 - 6245

– – – – –

NOMINATION D'UN COMMISSAIRE AUX COMPTES SUPPLEANT Extention de l'objet Social

– – – – –

Assemblée Générale Mixte du 30 Septembre 1985 : Nomination en qualité de Commissaire aux Comptes suppléant de Monsieur Théodore HANNART, Expert-Comptable, demeurant à LA TRONCHE (Isère), 13, Chemin Jules Rey,

Extention de l'objet social et modification corrélative de l'article 5 des statuts :

ARTICLE 5 - OBJET SOCIAL
Ancienne Mention
l'achat et la vente en gros, demi-gros et détails de vins, spiritueux, bières, alcools et boissons hygiéniques de toutes marques, l'agence de représentation de marques, le dépôt de toutes marques

Nouvelle Mention
L'achat en vue de la revente en gros, demi-gros et détail de vins, spiritueux, bières et d'une façon générale de tous alcools et boissons hygiéniques ou non à consommer chaudes ou froides, ainsi que l'agence de la représentation et le dépôt de marques,

La commercialisation de tout matériel d'équipement ou tout mobilier pour cafés, hôtels, restaurants ainsi que la mise à disposition de ces mêmes biens laissés en dépôt.

LE CONSEIL D'ADMINISTRATION

S.C.P. Jean-Claude BUES
Bernard LOMBARD
Notaires Associés
04200 SISTERON

– – – – –

FIN DE LOCATION-GÉRANCE

– – – – –

La location gérance consentie par M. Albert René BEYRAC, boulanger-pâtissier et Madame Geneviève Andrée Rosette FANGET, son épouse, demeurant à NOYERS-SUR-JABRON (04), suivant acte reçu par Me Jean-Claude BUES, Notaire à SISTERON, le 8 décembre 1981, enregistré à SISTERON, le 16 décembre 1981, F° 62, Bordereau 168/1,

Du Fonds de commerce d'ALIMENTATION, sis à NOYERS-SUR-JABRON, Rue Principale,

A pris fin le 31 décembre 1985, par l'expiration de sa durée.

Pour unique publication
Signé : Jean-Claude BUES,
Notaire Associé

REFLEXIONS AUTOUR D'UN PUITS

Le lendemain de Noël, infatigables, nos archéologues reprirent leur travail de taupe au fond du puits. Ainsi qu'il leur avait été annoncé, ils trouvèrent de l'eau. Après 150 ans d'enfouissement, le précieux liquide sans lequel aucune vie n'est possible, était présent au rendez-vous de la lumière. Combien de nos Aïeules sont venu remplir leurs cruches, cruchons, brocs, à cette eau limpide... Cette eau, peut être avait elle, ou tout au moins le croyait on, des vertus curatives, bienfaisantes miraculeuses... Par le simple fait que de pieuses femmes l'utilisaient pour les soins des malades hébergés en leur maison hospitalière. Qui sait, si, de nos jours, un peu de Foi beaucoup d'espérance, ne la chargeraient pas à nouveau des mêmes vertus... Pour cela, il faudrait que ce Puits soit à nouveau couronné d'une margelle, équipé d'une carelle et d'un fond. Ainsi qu'un honnête puits.

R. CORREARD

© VILLE DE SISTERON

MUTECO la mutualité économique

- CHIRURGIE
  - Prise en charge du ticket modérateur
  - Libre choix de l'établissement et du praticien
- HOSPITALISATION MÉDICALE : Prise en charge du ticket modérateur
- FORFAIT HOSPITALIER à 100 % pendant 90 jours
- MALADIE : Remboursement à 100 % de tous les soins pris en charge par la Sécurité Sociale
- COTISATIONS TRIMESTRIELLES (complément. S.S.)

- de 50 ans .. 210 F ★ 50 à 60 ans .. 315 F ★ + de 60 ans .. 420 F

caisse chirurgicale et médicale mutualiste des alpes

SISTERON : place de la république, tél. 92.61.07.71 ★ **DIGNE :** rue a. richard, tél. 92.31.13.43

CENTRE MUNICIPAL DES LOISIRS

★★★ ★★★

Les personnes intéressées par le Centre Aéré d'été 1986 sont informées que parmi les critères exigés pour les fonctions d'animateurs, les priorités seront les suivantes.

1°) Etre titulaire du Brevet d'Aptitude aux fonctions d'animateurs plus une spécialisation (surveillant de baignade ou secourisme).

2°) Etre titulaire du B.A.F.A.

3°) Etre en formation B.A.F.A.

4°) Avoir 18 ans dans l'année si aucune qualification.

Les dossiers comprenant un curriculum vitae plus les photocopies des différents diplômes devront être adressés à Monsieur le Maire avant le 15 février 1986 au service du personnel. Seuls les dossiers complets seront pris en considération.

A SISTERON LE JEUDI 30 JANVIER 86 A 18 HEURES SALLE DE L'ALCAZAR

★★=★★=★★=★★=★★=★★

LUCIEN JEUNESSE

«CHERS AMIS BONJOUR !»

Et, dans des milliers de foyers, les enfants, les parents et les grands parents répondent «Bonjour» à LUCIEN JEUNESSE.

C'est l'heure du JEU DES MILLE FRANCS.

A MIDI 43, chacun y participe à la table familiale ou au volant de sa voiture.

Mais quand LUCIEN JEUNESSE arrive pour un enregistrement c'est une ambiance de fête : les majorettes, les fanfares sont là pour l'accueillir ave son Équipe.

LE SPECTACLE EST GRATUIT. Tout le monde peut y assister. Aussi, bien avant l'heure annoncée, les spectateurs se groupent-ils sur la place ou dans la salle des Fêtes. Il est prudent d'arriver en avance, les attardés risquent de rester debout.

On s'inquiète pour la sélection.

Mais tout se passe.... à la bonne franquette.

LUCIEN JEUNESSE demande aux éventuels candidats de se grouper devant la scène. Il pose une série de questions, abordant tous les domaines : Lettres, Histoire, Géographie, Sciences, Arts, Sports, Cinéme, etc..

Il faut 3 bonnes réponses pour être «sélectionné». Puis, on forme les équipes (2 ou 3 en général) et les enregistrements commencent.

LUCIEN JEUNESSE décrit la ville, en vante les beautés, et présente les candidats qui tirent au sort :

3 QUESTIONS BLEUES, 2 BLANCHE, 1 ROUGE dans un grand coffret en contenant des centaines envoyées par les auditeurs.

FRANÇOIS LE PENDU, le fidèle collaborateur de LUCIEN JEUNESSE scande chaque seconde sur un rylophone (avec beaucoup de virtuosité vous dira LUCIEN).

Par question : 300 SECONDES POUR LE CAPITAINE DE L'ÉQUIPE, 15 SECONDES POUR LE RENFORT.

Si les candidats répondent à 6 questions, ils gagnent 500,00 Francs. Ils peuvent tenter le BANCO : 1.000,00 Frs ; puis le SUPER-BANCO : 5.000,00 Frs.

Mais qu'importe le gain, l'important n'est-il pas de participer et de passer avec FRANCE INTER et LE JEU DES MILLE FRANCS un moment agréable sous le signe de la bonne humeur, de la gentillesse et de l'amitié.

SECOURS CATHOLIQUE

+=++=+

Après la restauration de l'immeuble paroissial du JALET, le Secours Catholique s'est réinstallé début Octobre 85, dans les locaux du rez-de-chaussée, face à la Halte-Garderie, avenue Paul Arène. L'équipe des bénévoles est maitenant à pied d'oeuvre pour accueillir et servie aux mieux, dans la mesure de ses possibilités, les personnes et familles en difficulté.

Mais, les exigences du Service auquel s'adressent de plus en plus de gens, passagers et sédentaires, demandent du renfort... avec de nouveaux et nouvelles bénévoles, il serait possible d'améliorer encore le service rendu et aussi de l'accroître, en heures de permanences par exemple.

Que toute personne intéressée, disposant régulièrement de 2 à 3 heures par semaine, n'hésite par à prendre contact avec les membres de l'équipe à l'occasion des permances, Tél. 92.61.36.36 :

- les Mardi et Vendredi de 14 h à 16 h 30.
- le Mercredi de 8 h 30 à 11 h 30 (nouvel horaire), plus spécialement pour les renseignements et les demandes d'aide exceptionnelle.

C'est aussi à ces heures-là, ou dans l'heure qui précéde, que les responsables prient les donateurs de vêtements ou autres (fouets, livres, médicaments. triés et expédiés en Afrique) de bien vouloir déposer leurs paquets, pour ne pas encombrer l'église ou le presbytère, ou risquer leur disparition.

Et puis, face aux besoins croissants, pas seulement dans le Pays de Sisteron, dans le cadre de la campagne d'année : «la solitude, ça existe... la Solidarité aussi !» le Secours Catholique lance à nouveau une invitation au partage, sous forme de don financier (espèces ou chèques). De nombreux Sisteronais n'ont en effet par reçu l'enveloppe, tract distribuée à l'occasion de la Journée Nationale du Secours Catholique, le 17 Novembre dernier. Il suffit alors à toute personne désireuse de témoigner sa solidarité avec les plus pauvres, et faisant confiance au Secours Catholique pour agir en son nom, de remettre son don : soit au jalet, soit de l'envoyer au siège de la Délégation, à GAP : 7, avenue Commandant Dumont. D'avance et au nom des plus démunis : MERCI

FOYER-CLUB DES CAPUCINS

★★★ ★★★ ★★★ ★★★

Le premier Loto de l'année 1986 s'est déroulé au Club en ce Dimanche d'Epiphanie dans une chaude ambiance, en présence de Mmes Rolande MARTIN, vice-présiente, Juliette JULIEN Trésorière, Monique MEILLAT, responsable animation, et la participation d'une centaine d'adhérents.

Il était offert, comme cela devient une sympathique habitude pour commencer l'an nouveau, par la Maison AUDIBERT, Chaussures. De très beaux lots étaient attribués aux gagnants différentes parties, et M. Robert AUDIBERT, chaleureusement applaudi par l'assistance, nous a fait l'amitié de venir adresser ses meilleurs voeux à toux, avec un bouquet pour illustrer la formule consacrée «Dîtes le avec des fleurs».

FOYER. Après dégustation de la traditionnelle galette des Rois, OFFERTE PAR LE FOYER, retirait ravi de cette excellente après-midi.

LA LOI QUILLOT ET SES APPLICATIONS (de Suzanne LANNEREE)

==========

(Mis à jour : Décembre 1985)

Les augmentations de loyers autorisées pour 1986 sur les logemetns du secteur privé libre ont amené les Editions du Puits Fleuri à faire une mise à jour de leur ouvrage «Loi QUILLOT». Vous y découvrirez tous les chiffres que vous devez connaître pour cette nouvelle année.

Que vous soyez propriétaire ou locataire d'un tel logement, vous trouverez dans cette ouvrage la marche à suivre, les informations pour y voir clair, qu'il s'agisse :

- du contrat de location,
- des rapports collectifs de location,
- des loyers, charges et réparations locatives,
- des travaux d'amélioration des logements,
- des litiges et sanctions (conciliations, expulsion, etc...)

Vous trouverez, en dernière partie, un tableau de la Jurisprudence citée et surtout toutes les adresses utiles.

Enfin, en annexe figure un certain nombre de documents très utiles :

Modèles de contrats de location, de congés, d'état des lieux, des fiches de renseignements, etc...

Les questions sont étudiées d'une manière pratique et concrète afin d'en permettre la compréhension aux non spécialistes.

Le guide est disponible aux :

EDITIONS DU PUITS FLEURI
22, avenues de Fontainebleau
77850 - HERICY

au prix de 70 F. Franco
(joindre obligatoirement le règlement à la commande)

★★ AVIS DE PRESSE ★★

★★ ★★ ★★ ★★

Les Adhérents du Foyer des Capucins pourront régler leur cotisation 86 à partir du 13 Janvier en se présentant au Secrétariat du Club tous les LUNDIS et JEUDIS de 14 h 15 à 15 h 45, Se munir de la carte de Membre Habituelle.

© VILLE DE SISTERON

★ ★ ★ RETRO 85 ★ ★ ★

QUELQUES UNS DES GRANDS ÉVÈNEMENTS DE L'ANNÉE A SISTERON

Mme Angèle MAUREL, 100 ans, le 2 novembre 85

Restauration du Bastidon de Paul Arène

Mme Angeline BERTAGNOLIO, 104 ans en mai 85

Gérard DEPARDIEU pour l'inauguration du Rex en mai 85

Michel LEEB
en spectacle sur le plateau du Thor

Jacques CHIRAC à SISTERON en février 85

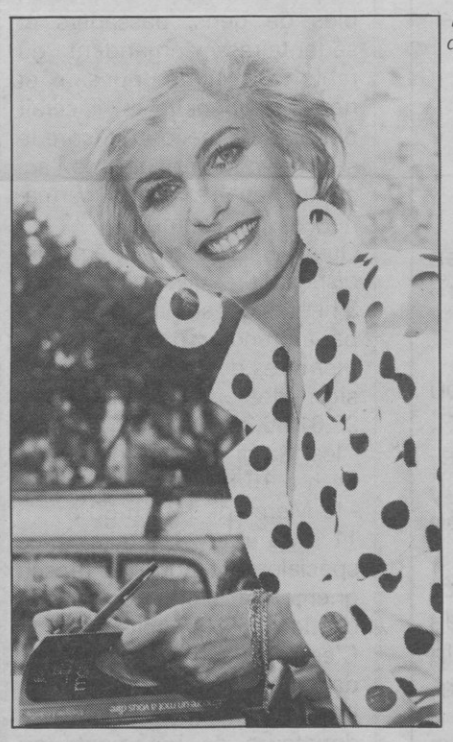

Evelyne LECLERCQ à la FOIRE-EXPO de SISTERON en juillet 85

François LEOTARD en mai 85

Fermeture de l'Ecole de la Chaumiane par l'Académie

M. GOEURIOT nouveau Percepteur
en remplacement de M. STOEHR

Les jeux de 20 H et le chanteur
Plastic BERTRAND les 5 et 6 décembre 85

10e anniversaire du jumelage entre SISTERON et HERBOLZHEIM

Ouverture de la Halte-Garderie le 1er octobre 85

Toutes les photos sont réalisées par Monsieur Roger BRIOIS

© VILLE DE SISTERON

RADIO LAVANDE EMET A NOUVEAU A SISTERON SUR 92.4 FM

Programme du Lundi au Samedi inclus
=== Téléphone : 92.32.16.32 ===

5 h 00 : Les lèves tôt avec Fabien LEROY
6 h 30 : Flash Infos
7 h 00 : A.N.P.E.
7 h 05 : Météo - état des routes
7 h 20 : Communiqués locaux
7 h 30 : Infos Lavande Matin avec Claude Chauvelot
8 h 00 : Les lèves tôt avec Fabien LEROY
8 h 15 : CCMMA
9 h 00 : Flash Infos
9 h 03 : La Matinale avec CHRISS ALESSANDRI
10 h 30 : Flash Infos
12 h 00 : Stéréo Musik avec Philippe DELETANG
12 h 30 : Infos Lavande Midi avec C. Chauvelot
15 h 00 : Relax avec Joël FOURNIER
16 h 00 : Flash Infos
18 h 00 : Flash Infos
20 h 00 : Les insomniaques avec Eric Antoniucci
23 h 00 : Fin des émissions - Bande

ETS LATIL s.a.r.l.
RADIO - MENAGER
ELECTRICITE
247, Avenue Paul-Arène
Tél. 92.61.32.61
— Téléviseurs : RADIOLA
— Machines à laver et réfrigérateurs : VEDETTE
— Appareils ménager et chauffage : THERMOR - CALOR

APPARTEMENTS A LOUER
= = TOUS TYPES = =
Sortie Sud de Sisteron
SOCIÉTÉ D'H.L.M.
13, Boulevard Victor Hugo
04000 DIGNE - Tél. 92.31.32.94

Déco Service
S.A.R.L. J. RULLAN & FILS - 84, Rue Saunerie
04200 SISTERON - TÉLÉPHONE : 92.61.25.18
vous propose un grand choix de :
PEINTURES - PAPIERS PEINTS
MOQUETTES - VITRERIE - MIROITERIE
et tous les accessoires peintures

SECRÉTARIAT - DACTYLO
==== SERVICE ====
★★ *EFFECTUE* ★★
Tous travaux de dactylographie, Tenue de Secrétariat (courrier - classement - relances clients mise à jour de documents - etc..)
TARIF INTÉRESSANT - FORFAIT
CONTACTEZ-NOUS AU : 92.61.19.35

Propriétaire du titre : M. Gérard SEGOND
Locataire gérant : Société de Presse et d'Edition des Alpes du Sud, S.A.R.L. au capital de 2.000 Francs dont le siège est : GAUBERT - 04000 DIGNE pour une durée de 50 années.
Gérant de la société : Monsieur Gérard SEGOND
Tirage : 1.750 exemplaires chaque semaine.
Commission Paritaire des Agences de presse N° 53442

TF1

★★★★ SAMEDI 11 JANVIER ★★★★
12.02 Emission : «Tournez ... manège»
13.00 Le journal à la une
13.50 La séquence du spectateur
14.20 Matt Houston : «le tueur des mers» (n° 2/8) avec L. HORSLEY, P. HENSLEY
15.10 Dessin animé : «Astro le petit robot»
15.40 Tiercé à Vincennes
15.50 Temps X
16.50 Série : «Marie Pervenche» avec D. EVENOU, X. SAINT-MACARY
17.50 Trente millions d'amis
18.25 Auto-Moto : «Paris-Dakar»
19.00 Les trois premières minutes
19.40 Cocoricocoboy
20.00 Le journal à la une
20.40 Série : «Julien Fontaines Magistrat» avec J. MOREL, A. FALCON
22.15 Droit de réponse
00.00 Une dernière
00.15 Ouvert la nuit : «les incorruptibles»

★★★ DIMANCHE 12 JANVIER ★★★
10.30 Le jour du Seigneur
12.02 Télé-Foot 1
13.00 Le journal à la une
13.25 Série : «Starsky et Hutch» (n°15) (Starsky contre Hutch) avec P.M. Glaser, D. Soul
14.20 Les habits du dimanche
15.05 Dess. An. «alice aux pays des merveilles»
15.30 Tiercé à Vincennes
15.45 Sports dimanche
17.30 Les animaux du monde
18.00 Pour l'amour du risque (n° 18/26) avec R. WAGNER, S. POWERS
19.00 7/7 le magazine de la semaine
20.00 Le journal
20.35 Film : «Le grand carnaval» avec P. NOIRET, R. HANIN, R. BERRY
22.45 Sports dimanche soir
23.45 Une dernière
00.00 C'est à lire

★★★★★ LUNDI 13 JANVIER ★★★★★
12.02 Emission : «Tournez ... manège»
13.00 Le journal à la une
13.50 Série : Dallas «l'opération» (n° 5)
14.35 La maison de TF1
15.40 Film : «Sophia loren» (2ème partie)
17.00 La chance aux chansons
17.25 Série : «l'esprit de famille» (n° 6) avec M. BIRAUD, M. LEJEUNE
18.25 Mini journal
18.45 Série : «Santa Barbara» (n° 66/80)
19.10 Salut les petits loups
19.40 Cocoricocoboy
20.00 Le journal à la une
20.35 Film : «La soupe aux choux» avec L. de FUNES, J. CARMET, J. VILLERET
22.05 Etoiles et toiles
23.05 Une dernière
23.20 C'est à lire
23.35 Régie Française des espaces TF1

★★★★ MARDI 14 JANVIER ★★★★
12.02 Emission : «Tournez ... manège»
13.00 Le journal à la une
13.50 Série : Dallas : «Marché noir» (6)
14.35 Transcontinental
15.45 Barbie : (1ère partie, reprise)
17.00 La chance aux chansons
17.25 Série : «l'esprit de famille»
18.25 Mini journal
18.45 Série : «Santa Barbara» (n° 67/80)
19.10 La vie des botes
19.40 Cocoricocoboy
20.00 Le journal à la une
20.35 Commissaire Moulin «Ricochets»
22.25 «Voyages intérieurs» (1/3)
23.20 Une dernière

★★★ MERCREDI 15 JANVIER ★★★
12.02 Emission : «Tournez... manège»
13.00 Le journal à la une
13.50 Emission : «vitamine»
16.05 Série : «la petite maison dans la prairie»
17.00 La chance aux chansons
17.25 Série : «Billet doux» avec P. MONDY
18.25 Mini journal
18.45 Série : «Santa Barbara» (n° 68/80)
19.10 La vie des botes
19.40 Cocoricocoboy
20.00 Le journal à la une
20.40 Série : «la guerre du cochon» (1/3)
21.35 Voyages intérieurs (2/3)
22.35 Performances
23.05 Une dernière

★★★★★ JEUDI 16 JANVIER ★★★★★
12.02 Emission : «Tournez ... manège»
13.00 Le journal à la une
13.50 Série : Dallas «une erreur de jeunesse»
14.35 Documentaire : «les animaux du monde»
15.05 Quarté en direct de Cagnes-sur-Mer
15.35 A cœur ou à raison
17.00 La chance aux chansons
17.25 Série : «Billet doux» (2/6)
18.25 Mini journal
18.45 Série : «Santa Barbara» (n° 69/80)
19.10 Jeunesse : «la vie des botes»
19.40 Cocoricocoboy
20.00 Le journal à la une
20.35 L'enjeu
21.50 Intrigues : «Columbo» avec P. FALK
23.00 Une dernière

★★★★ VENDREDI 17 JANVIER ★★★★
12.02 Emission : «Tournez ... manège»
13.00 Le journal à la une
13.50 Série : Dallas «La fugue»
14.35 Temps libres
16.00 Série : «au nom de la loi»
16.25 Temps libres
17.25 Série : «Billet doux» (3/6)
18.25 Mini journal
18.45 Série : «Santa Barbara» (n° 70/80)
19.10 Jeunesse : «la vie des botes»
19.40 Cocoricocoboy
20.00 Le journal à la une
20.35 Destination Zenith avec M. BERGER K. WILDE, RENAUD, J.J GOLDMAN, etc..
23.10 Une dernière
23.25 Tennis : Tournoi des Masters en direct de New-York

A2

★★★★ SAMEDI 11 JANVIER ★★★★
12.00 A nous deux
12.45 Antenne 2 midi
13.25 Série : «Cosmos 1999»
14.15 Récré A2
14.50 Les jeux du stade
17.00 Les carnets de l'aventure
18.00 Série : «l'homme de fer» (2) avec R. BURR
18.50 Jeu : «des chiffres et des lettres»
19.15 Actualités régionales de FR3
19.40 Jeu : «La trappe» par J.P. FOUCAULT
20.00 Le journal
20.35 Variétés, Guy BEDOS
21.55 Alfred Hitchcock présente : «Evasion»
22.25 Les enfants du rock
23.30 Edition de la nuit

★★★ DIMANCHE 12 JANVIER ★★★
10.00 Récré A2 Dimanche
11.30 Entrez les artistes par Jacques MARTIN
12.45 Antenne 2 midi
13.20 Tout le monde le sait
14.30 Magnum : «visions» avec T. SELLECK
15.20 L'école des fans
16.15 Le kiosque à musique
17.00 Film : «les 5 dernières minutes» avec H. MARTEAU, R. LEFEVRE
18.30 Stade 2
19.30 Feuilleton : «Maguy» avec R. VARTE
20.00 Le journal
20.35 Les enqueêtes du commissaire Maigret
22.05 Projeciton privée
22.25 Musiques au coeur
23.40 Edition de la nuit

★★★★★ LUNDI 13 JANVIER ★★★★★
12.08 Jeu : «L'académie des 9»
12.45 Antenne 2 midi
13.30 Feuilleton : «la vallée des peupliers»
14.00 Aujourd'hui la vie
15.00 Série : «Hotel»
15.50 C'est encore mieux l'après-midi
17.00 Série : «Chateauvallon» (5)
18.00 Récré A2
18.30 C'est la vie, 2e édition du journal
18.50 Jeu : «des chiffres et des lettres»
19.15 Actualités régionales de FR3
19.40 Jeu : «La trappe» par J.P. FOUCAULT
20.00 Le journal
20.35 Série : «Nuits secrètes» (2 et fin)
22.25 Pays d'Oct. choses vues dans le Missipi
23.15 Edition de la nuit

★★★★ MARDI 14 JANVIER ★★★★
12.08 Jeu : «L'académie des 9»
12.45 Antenne 2 midi
13.30 Feuilleton «la vallée des peupliers»
14.00 Aujourd'hui la vie
15.00 Série : «Hotel»
15.50 C'est encore mieux l'après-midi
17.00 Série : «Chateauvallon» (6)
18.00 Récré A2
18.30 C'est la vie, 2e édition du journal
18.50 Jeu : «des chiffres et des lettres»
19.15 Actualités régionales de FR3
19.40 Jeu : «La trappe» par J.P. FOUCAULT
20.00 Le journal
20.35 Mardi cinéma : «les aventures de Rabbi Jacob» avec L. de FUNES, S. DELAIR
22.20 Les jeux de mardi cinéma
23.20 Edition de la nuit

★★★ MERCREDI 15 JANVIER ★★★
9.00 Récré A2 Matin par Dorothée et Jacky
12.00 Midi informations - météo
12.08 Jeu : «L'académie des 9»
12.45 Antenne 2 midi
13.30 Feuilleton : «la vallée des peupliers» (8)
14.00 Film : «le retour des mystères de l'Ouest»
15.35 Récré A2 Mercredi
17.00 Terre des Bêtes
17.30 Super platine
18.00 Série : «Anna et le roi» (l'otage)
18.30 C'est la vie
18.50 Jeu des chiffres et des lettres
19.15 Actualités régionales de FR3
19.40 Jeu : «La trappe» par J.P. FOUCAULT
20.00 Le journal
20.35 Le grand échiquier
23.15 Edition de la nuit

★★★★★ JEUDI 16 JANVIER ★★★★★
11.35 la télévision des téléspectateurs
12.00 Midi informations - météo
12.08 Jeu : «L'académie des 9»
12.45 Antenne 2 midi
13.30 Feuilleton : «La vallée des peupliers»
14.00 Aujourd'hui la vie
15.00 Série : «Hôtel»
15.50 C'est encore mieux l'après-midi
17.00 Série : «Chateauvallon» (7)
18.00 Récré A2
18.30 C'est la vie, 2e édition du journal
18.50 Jeu : «des chiffres et des lettres»
19.15 Actualités régionales de FR3
19.40 Jeu : «La trappe» par J.P. FOUCAULT
20.00 Le journal
20.35 Film : cinéma pour rire : «les sous-doués» avec M. PACOME, H. DESCHAMPS
22.10 le Magazine
23.25 Edition de la nuit

★★★★ VENDREDI 17 JANVIER ★★★★
11.35 Terre des bêtes
12.00 Midi informations - météo
12.08 Jeu : «L'académie des 9»
12.45 Antenne 2 midi
13.30 Feuilleton : «la vallée des peupliers» (10)
14.00 Aujourd'hui la vie
15.00 Série : «Hôtel»
15.50 C'est encore mieux l'après-midi
17.00 Série : «Chateauvallon» (8)
18.00 Récré A2 : «super doc», «Latulu et lireli»
18.30 C'est la vie, 2e édition du journal
18.50 Jeu : «des chiffres et des lettres»
19.15 Actualités régionales de FR3
19.40 Jeu : «La trappe»
20.00 Le journal
20.35 Série : «Fort Saganne» (2) G. DEPARDIEU, C. DENEUVE
21.30 Apostrophes
22.45 Edition de la nuit
22.55 Ciné-club : Cycle Western «Duel au soleil» J. JONES, G. PECK, J. COTTEN

FR3

★★★★ SAMEDI 11 JANVIER ★★★★
15.35 Métiers d'avenirs
16.15 Liberté 3
17.30 Télévision à diffusion régionale
18.55 Dess. an. : «La panthère rose»
19.15 Actualités régionales
19.55 Dessin animé : «Les recettes de gil et julie»
20.04 Disney Channel pour les tout-petits
20.35 Disney Channel pour les jeunes «Zorro» avec Guy WILLIAMS (n°42)
21.55 Soir 3
22.25 «Dynastie» (n°100) «les vacances» avec J. FORSYTHE, L. EVANS, J. HAMES
23.05 Musiclub

★★★ DIMANCHE 12 JANVIER ★★★
9.00 Debout les enfants : «Disney channel»
10.00 Mosaïque proposée par l'ADRI
14.15 espace 3 «malin l'écureuil»
15.20 L'aventure
16.20 Dessin animé : Les entrechats
16.40 Dessin animé : «Lucky Luke»
17.10 Jeu : «Génies en herbe» (n°11)
17.30 Décibels par Jean-Lou JANEIR
18.00 Culture clap
18.30 Documents secrets par P. BELLEMARE
19.30 R.F.O. Hebdo
20.00 Série anglaise : «Benny HILL»
20.35 «Archipel Aquitaine»
21.30 Aspects du court métrage français
21.55 Soir 3
22.35 Cinéma de minuit, cycle Julien DUVIVIER «La tête d'un homme» (1932)
00.00 Prélude à la nuit

★★★★★ LUNDI 13 JANVIER ★★★★★
16.07 Film : Le point de non retour
18.00 Télévision à diffusion régionale
18.55 Dessin animé : «La panthère rose»
19.15 Actualités régionales
19.35 Série : «Un journaliste un peu trop voyant»
19.55 Dessin animé : «Les entrechats»
20.04 les nouveaux jeux de 20 heures à la Palisse
20.35 Film : «les aventuriers» (1967) avec A. DELON, L. VENTURA
22.30 Soir 3
22.55 Série : «Témoins»
23.45 Prélude à la nuit

★★★★ MARDI 14 JANVIER ★★★★
17.02 L'âge en fleur (1e partie) «les premiers pas»
17.15 Série : «Dynastie»
18.55 Dessin animé : «La panthère rose»
19.15 Actualités régionales
19.35 Série : «Un journaliste un peu trop voyant»
19.55 Dessin animé : «Les entrechats»
20.05 Les nouveaux jeux de 20 heures ce soir à la Palisse
20.35 Film : «King-Kong» (1976) avec J. LANGE
22.50 Soir 3

★★★ MERCREDI 15 JANVIER ★★★
17.02 L'âge en fleur : «les premiers pas»
17.15 Télévision régionale
17.30 Fraggle rock, wembley et la grande course
18.00 Télévision régionale
18.55 Dessin animé : la panthère rose
19.00 Télévision régionale
19.15 Actualités régionales
19.35 Série : «Un journaliste un peu trop voyant»
19.55 Dessin animé : «Les entrechats»
20.04 les nouveaux jeux de 20 heures ce soir à La Palisse
20.35 La Fête en France(s)
21.40 Thalassa
22.25 Soir 3
22.55 Cinéma «Bayan Ko» avec P. SALVADOR
23.30 Prélude à la nuit

★★★★★ JEUDI 16 JANVIER ★★★★★
17.02 L'âge en fleur «les premiers pas»
17.15 Télévision à diffusion régionale
17.30 D.A. : «Edgar, le détective cambrioleur»
18.00 Télévision à diffusion régionale
18.55 Dessin animé : «la panthère rose»
19.15 Actualités régionales
19.35 Série : «Un journaliste un peu trop voyant»
19.55 Dessin animé : «Les entrechats»
20.04 Les nouveaux jeux de 20 heures ce soir à La Palisse
20.35 Histoire d'un jour les sondages dans la vie politique française
22.10 Soir 3
22.35 Bloc notes (François MAURIAC)
22.45 Millesime
23.15 Prélude à la nuit

★★★★ VENDREDI 10 JANVIER ★★★★
17.02 L'âge en fleur «les premiers pas»
17.15 Télévision à diffusion régionale
17.30 Jeunesse en naturaliste en campagne
18.00 Télévision à diffusion régionale
18.54 Dessin animé : «la panthère rose»
19.15 Actualités régionales
19.35 Série : «Un journaliste un peu trop voyant»
19.55 Dessin animé : «Les entrechats»
20.04 Le nouveaux jeux de 20 heures ce soir à La Palisse
20.35 Série : «Marlowe, détective privé»
21.35 Vendredi
22.35 Soir 3
22.25 Mach 3
23.50 Prélude à la nuit

★ BULLETIN D'ABONNEMENT ★

NOM ..... *PRÉNOM* .....
Adresse : n° ..... *rue* .....
Ville ..... *Code postal* .....

Je désire m'abonner pour : ☐ 1 AN **125 F** ★ ☐ 6 MOIS **62,50 F**

sisteron-journal - mairie de sisteron - o42oo sisteron - tél. 92.64.34.96

© VILLE DE SISTERON

«Si vous voulez passer une PETITE ANNONCE»

Complétez la grille ci-dessous et retournez-la accompagnée du règlement à l'ordre de
SISTERON-JOURNAL - Mairie de Sisteron - 04200 SISTERON - Téléphone : 92.64.34.96

La ligne comprend 32 lettres, signes ou espaces
RENCONTRES - MARIAGES - OFFRES et DEMANDES D'EMPLOIS
BONNES AFFAIRES - AUTOS - MOTOS - CARAVANING - BATEAUX - IMMOBILIER - DIVERS - ETC ...

La ligne : **10,00 F TTC** ★ DOMICILIATION AU JOURNAL : **+ 15 F** ★ ENCADRÉ : **20 F**
REMISES : 2 parutions 20 % — 3 parutions 25 % — 4 parutions 30 %

Semaine du .....

Total TTC .....
parution après paiement

☐ chèque

☐ Espèces

PERMANENCES au bureau du Tivoli tous les mardis et mercredis de 10 h à 12 h

Centre Commercial St Jean
04160 CHÂTEAU-ARNOUX
la doff
téléph. 92.64.34.51 ouvert le lundi

Centre Commercial St Jean
04160 CHÂTEAU-ARNOUX
le grenier de l'étoffe
téléphone . 92.64.34.28

SUPERS SOLDES !!
- *30 % Vêtements Fête*
- *10 % sur les Jean's*
- *20 % Veste Cuir (1090 F : 872 F), Manteaux, Jupes, Pant., etc.*

★ ★ Venez Nombreux en profiter ★ ★

AU GRENIER DE L'ETOFFE
REMISES SUR TISSUS 30 % et 15 %
FIN DE SÉRIE et COUPONS

RICHAUD Georges
TÉLÉVISION ÉLECTRO MÉNAGER
15, Avenue Paul Arène - Tél. 92.61.13.62 - Sisteron
★ La Maison des Grandes Marques ★
Téléviseurs SCHNEIDER, THOMSON, PHILIPS
Ménager THOMSON, MIELE, THERMOR
—— Service après-vente — Crédit ——

UN DOCUMENT DOUANIER UNIQUE POUR TOUS LES PAYS DE LA C.E.E.

=.=.=.=.=.=.=

Au 1er Janvier 1988, sera mis en place un nouveau document douanier appelé «document administratif unique» (DAU) destiné à se substituer aux déclarations de douane utilisées actuellement dans les Etats membres de la C.E.E. Il sera exigé dans les relations intra-communautaires. Un formulaire identique sera utilisé dans les relations avec les pays tiers. Afin de permettre aux opérateurs du Commerce Extérieur et en particulier à ceux qui recourent à des moyens informatiques d'aborder la réforme dans les meilleures conditions, une documentation définitive sera mise à leur disposition dans le courant de l'été 1986. Toute précision complémentaire pourra être demandée à la Direction Générale des Douanes (Bureau E/1) 93 rue de Rivoli PARIS 1er - Tél. 16.1.42.60.30.00 Poste 41-13.

EXONÉRATION DE LA TAXE SUR LES FRAIS GÉNÉRAUX

•••••

(Communiqué du CIRP)

Les frais exposés lors de la participation aux Foires et Salons agréés sont exonérés de la taxe sur les frais généraux.

Un arrêté du 19 septembre 1985 fixe la liste de ces manifestations agréées.

Le Journal Officiel du 1er octobre 1985, à la page 11.358 publie cette liste parmi laquelle on relève pour notre région :

1°) Foires :
- **Marseille du 19 au 29/09/86**
- **Nice du 02/02 au 10/03/86**
- **Avignon du 26/04 au 04/05/86**
- **Orange du 11 au 19/10/86**

2°) Salons :
- Salon des Energies du 13 au 16 mai 1986 à Marseille
- Marché International des Films, du 27 au 31 octobre 1986 à Cannes.
- Salon de la Recherche, du 21 au 24 octobre 1986 à Marseille.

M. et Mme PUT RÉMY
NOUVEAUX GÉRANTS
★ de l'Hôtel ★
TOURING NAPOLÉON
à Sisteron
vous informe de leur ouverture
le Dimanche 12 Janvier 86

JEU N° 61

★ VOUS RECONNAISSEZ-VOUS ? ★

★°•°★°•°★°•°★°•°★

Tous les samedis, notre photographe se rendra sur le marché de SISTERON et prendra des photos qui seront publiées une par une sur le journal. Suivant le temps, les photos seront prises dans des assemblées, réunions, galas ...

La première personne à se reconnaître sur le cliché gagnera 50 francs. Il suffit pour cela de se rendre à **«LA BOITE A MUSIQUE» - RUE DROITE — 04200 SISTERON** *et de se présenter à Monsieur BRIOIS avant le mercredi soir 18 heures au plus tard. Cette semaine, c'est Monsieur Patrice ANDRE, La Chaumiane, 04200 SISTERON qui gagne les 100 F. offert par le Sisteron-Journal*

Bonne chance pour le n° 61.

SURDITÉ
CAMAU
DIGNE SISTERON
Opticien diplômé E.N.O.M.
Les arcades. Tél. 92.61.15.60
04200 — SISTERON

PARTICULIER VENDS

TERRAIN

lotissement montagne de Lure

A PEIPIN - 1300 m²

s'adresser au journal qui transmettra

★ PETITES ★ ANNONCES

CHERCHE Local à louer 80 à 100 m², Sisteron ou environ.
Tél. le soir, 92.64.35.86

VENDS Salon 3 pièces. 2 fauteuils + canapé lit ORME rustique, très bon état. Tél. 92.64.38.06

VENDS chêne pour chauffage à partir de 220 F le stère livré minimum 25 stères. Tél. 92.61.30.99 ou 92.64.20.31

VENDS 2 roues cloutés neige 504, Tél. 92.61.47.88

★ IMMOBILIER ★

A VENDRE Sisteron, centre ville, appartement F5, 100 m², chauffage central indépendant. Tél. 92.61.02.51

LOUE Appartements F3 Rez-de-Chaussée, Tél. 92.61.02.17

A VENDRE dans Villa Neuve, F3 rez-de-chaussée, Tél. 92.61.02.17

VENDS Immeuble 4 étages, Rue Piétonne, Sisteron, Tél. H.R. 92.61.09.07

A LOUER à pers. seule, Joli Studio, État neuf plein centre, Pl sol, Chauff-Elect., Tél. 92.61.06.23

A LOUER petit appartement, Rue Droite, Sisteron, Tél. 92.61.19.80

CINÉMA REX = SISTERON =

Semaine du 11 au 17 janvier

SAMEDI 11 JANVIER
= = = 18 h 30, 21 h = = =
«Les Goonies»
18 h 30 : **«Recherche Suzan désepérement»**
21 h : **«Ran»**
= = = 23 h 15 = = =
«touche pas à mes tennis»

DIMANCHE 12 JANVIER
14 h, 16 h 30, 18 h 30, 21 h
«Les Goonies»
= = = 14 h = = =
«Touche pas à mes tennis»
= = = 16 h 30, 18 h 30 = = =
«Recherche Suzan désepérement»
21 h : **«Ran»**

LUNDI 13 JANVIER
= = = 18 h 30 et 21 h = = =
«Les Goonies»
18 h 30 : **«Recherche Suzan désespérement»**
= = = 21 h = = =
«touche pas à mes tennis»

MARDI 14 JANVIER
= = = 18 h 30 et 21 h = = =
«Les Goonies»
18 h 30 : «Recherche Suzan désespérement»
= = = 21 h = = = =
«touche pas à mes tennis»

MERCREDI 15 & JEUDI 16 JANVIER
= 14 h, 18 h 30, 21 h =
«Moi vouloir toi»

= = 14 h, 18 h 30 = =
«La Déchirure»
21 h : **«Voyage à Paimpol»**

VENDREDI 17 JANVIER
= 18 h 30, 21 h, 23 h 15 =
«Moi vouloir toi»
18 h 30 : **«La Déchirure»**
21 h : **«Voyage à Paimpol»**
23 h 15 : **«Harem»**

© VILLE DE SISTERON