86e ANNÉE n° 2070 Paraît le samedi Samedi 22 Février 1986

EXCLU DU PRÊT

SISTERON-JOURNAL

Carrefour Durance ~ Bléone

Journal d'intérêt local - littéraire, sportif, commercial et d'annonces légales

Adresse Postale : Mairie de Sisteron - tél. 64.34.96 04200 - SISTERON
Directeur Responsable de la Publication : Gérard SEGOND

Journal inscrit à la Commission Paritaire des Publications et Agences de Presse sous le numéro 53.442

LE NUMERO 2,50 F
Abonnement 1 AN 125 F
LES ABONNEMENTS SONT PAYABLES D'AVANCE
changement d'adresse . joindre 10 F

= TARIF DES ANNONCES =
la ligne
Annonces légales : 14,50 F.H.T.
Petites annonces : 10,00 F. TTC
voir grille en dernière page
Publicité consulter notre tarif

PERMANENCES
tous les mardis et mercredis de 10 heures à 12 heures à notre bureau du Tivoli.

★ MARDI-GRAS ★ AU FOYER-CLUB DES CAPUCINS

Photo R. BRIOIS : Un groupe tout en couleur pour nos anciens

Si SISTERON était en fête en ce jour de Mardi-Gras, le Foyer-Club des Capucins l'était aussi. En effet, le groupe spectacle a offert une bien belle après-midi à ses adhérents.

Photo R. BRIOIS

Monsieur SPAGNOU, Président, était excusé, Madame SCHARWZ, Présidente du Bureau d'Aide Sociale, toujours fidèle à notre club, ainsi que Mesdames BAYLE et MARTIN, Vice-Présidentes Madame JULIEN Juliette, trésorière, étaient parmi nous.

Le thème choisi était «le Cirque». Tout un programme !

Et effectivement, clowns, funambules, voyants, illusionnistes, mime, hercule, charmeur de serpents, en costumes rutilants et colorés, présentés comme il se doit par M. Loyal, firent la joie de tous, par leurs talents variés et déclenchèrent rires et applaudissements.

Une musique judicieusement choisie agrémentait le tout, savamment orchestrée par l'équipe du Centre des Loisirs.

Photo R. BRIOIS : beaucoup de goût dans la recherche des costumes

Après la parade de tout le groupe, un succulent goûter fait de merveilles et de bijoux, suivi d'un bal animé clôtura ce très beau Mardi-Gras 1986.

LOGINTER

« VIEILLES PIERRES EN HAUTE-PROVENCE »

SISTERON CENTRE dans imm. ancien dominant lac, appart. T4 en 2 niveaux + garage + cave voutée + beau jardin clos attenant 190 m² idéal prêt PAP ou conventionné. **200.000 F**

LA SILVE DE MISON grande maison pierre 120 m², HABITABLE - 4 chambres, salle de bains, salle d'eau, cheminée, caves, grand garage, jardinet, **450.000 F**

SISTERON 12 km sud, sur 2144 m² magnifique terrain, belle ruine expo sud toutes viabilités en bordure, vue imprenable, idéal PAP. **120.000 F**

4 km LARAGNE sur 4000 m² terre boisée, villa standing F3 tout confort, cave, garage, vue imp. Prix exceptionnel **650.000 F**

Entre SISTERON et VOLONNE dans petit village, maison ancienne restaurée, bien située sur place centrale, séjour, avec coin cuisine, cheminée, 1 chambre, salle d'eau et W.C., belle cave voutée. **162.000 F**

SISTERON centre rue Saunerie appt. en duplex 70 m² entier, restauré, style chalet, poutres cheminée, chauff. électrique tr. agréable, idéal jeunes. **200.000 F**

SUPER SISTERON villa T3 sur 1800 m² terrain 75 m² habitable + **poss. aménager appart.** au rez de chaussée, chauf. électrique, garage, expo sud. **580.000 F**

SISTERON à deux pas du centre, maison ancienne habitable sans confort, beau grenier, grande remise. Poss. créer joli T3 avec mezzanine, idéal placement. **100.000 F**

PEIPIN bien située sur 800 m² terrain villa récente T4 garage, quelques finitions reste à faire. Poss. reprise PAP frais achat réduit. Urgent **400.000 F**

SISTERON LE GAND splendide terrain clos arboré de 800 m². **160.000 F HT**

4 km SISTERON dans quartier très calme, très beau terrain plat 1560 m², viabilisé, facile d'accès. **150.000 F HT**

SISTERON petit immeuble entièrement restauré 2 appart. idéal placement rez de chaussée, petit T1 **85.000 F.** 1er étage joli T3 en duplex belle vue, bon ensoleillement **190.000 F**

6 km SISTERON dans petit village, maison ancienne restaurée sur 2 niveaux, salle à manger, cuisine, cheminée, 2 chambres, cave + même surface à restaurer, toiture neuve. **375.000 F**

PEIPIN, Centre village, jolie maison anciennes pierres, 2 grandes pièces, cabinet toilette, grenier aménageable, belle cave voutée, terrasse, vue sur village et vallée, jardin 244 m², **225.000 F**

Choix important maisons campagnes - départements 04, 05, 26
Téléphone : 92.61.14.18
26, rue de la Pousterle - 04200 SISTERON

«L'HÔTEL TOURING»
AUBERGE NAPOLÉON
SUPER SOIRÉE DANSANTE
SAMEDI 22 FÉVRIER à 20 h 30
FONDUE BOURGUIGNONE 100 F/pers. tt compris
VOLONNE - Réservations seulement 92.64.07.54

MUTUALITE DES TRAVAILLEURS
complémentaire maladie-hospitalisation
Assurés sociaux, salariés, retraités exploitants et salariés agricoles.
• Prise en charge immédiate de tous les soins médicaux et d'hospitalisation (suppression du stage de 6 mois).
• Une mutuelle adaptée à vos besoins 3 possibilités de prestations et de cotisations.
Digne : 14, place du Tampinet 92.31.11.31
Manosque : 16, rue J.-J. Rousseau 92.72.21.14
Sisteron : 16, avenue des Arcades 92.61.14.94

© VILLE DE SISTERON

BLOC - NOTES

DIMANCHE 23 FÉVRIER et LUNDI 24 FÉVRIER

- **MÉDECIN**
  Dr COUDER, le Vauban
  Avenue Jean Jaures
  Tél. 92.61.13.85
  Dom. 92.61.40.56
  04200 SISTERON
- **PHARMACIE**
  Monsieur REY
  Rue de Provence
  Tél. 92.61.00.25
  04200 SISTERON
- **INFIRMIER**
  Monsieur KREITZ
  119, Rue de Provence
  Tél. 92.61.14.42
  04200 SISTERON
- **POMPIERS**
  Tél. 18 ou 92.61.00.33
  ou 92.61.09.49
- **GENDARMERIE**
  92.61.00.33
- **MAIRIE**
  Tél. 92.61.00.37
- **POLICE-SECOURS,**
  Tél. 17
- **AMBULANCES**
  VOLPE, Place du Dr Robert
  Tél. 92.61.09.49
- **CENTRE HOSPITALIER**
  SISTERON - Tél. 92.61.00.52
  Toutes urgences médicales, chirurgicales, obstétricales.
- **BOULANGERIES**
  ouvertes le lundi
  MARTIN - Rue Saunerie
  FOUCHER - Rue Mercerie
  JACQUIER - Place de l'horloge
  ANTELME - Les plantiers
- **BOUCHERIES**
  ouvertes le lundi
  AUDIBERT Briançon gérant
  46, rue Droite. Tél. 92.61.00.44
  RICHAUD-RULLAN
  Rue Saunerie
- **CRÉMERIE**
  ouverte dimanche, lundi matin
  CLÉMENT
- **BUREAU DE L'HABITAT**
  ouvert au public mercredi
  de 9 h à 12 h - de 14 h à 17 h
- **CINÉMAS REX 1 et 2**
  programmes au 92.61.36.20
  sur répondeur téléphonique

optique durance

PHILIPPE MARIN

opticien diplômé - rue des cordeliers
04200 SISTERON - Tél. 92.61.24.76

FERME DU 2 AU 10 MARS 1986 INCLUS

LES JEUDIS DU CHEF D'ENTREPRISE

Savoir lire un bilan et mettre en place un tableau de bord

Photo R. BRIOIS : Les responsables d'Entreprises

Un chef d'entreprise n'a pas besoin d'être un technicien comptable mais il doit par contre être capable de suivre à travers son bilan l'évolution de son affaire et pouvoir mettre en place un tableau de bord qui facilitera le pilotage de celle-ci. C'est sur ce thème que 25 chefs d'entreprises se sont retrouvés à l'Union Patronale des Alpes du Sud de Sisteron pour une nouvelle session des Jeudis du Chef d'Entreprise organisée par l'ASFOR de GAP. Bernard DENAULT Membre de l'Ordre des Experts Comptables animait la séance assisté de Yves MONNIER Pt de l'Union Patronale (05) et de Maurice CHABOT (ASFOR).

Photo R. BRIOIS : de g à d MM. MONNIER, CHABOT et DESNAULT

Diagnostic sur la situation financière de l'enteprise, sur sa rentabilité, dégager les points forts et faibles, mettre en place une gestion prévisionnelle, un tableau de bord qui évitera un pilotage à vue de l'entreprise, rapprocher les délais entre informations et décisions et obtenir un résultat mensuel approché, ont été les principales questions abordées. Beaucoup d'attention pour nos dirigeants qui ont trouvé ici un esprit nouveau, plus direct. Prochaine session jeudi 13 mars sur le thème «Faire payer ses clients», tout un programme !

COMITE CATHOLIQUE C.C.F.D.

+ + +

A l'occasion de son 25e anniversaire, le Comité Catholique contre la Faim et pour le Développement (C.C.F.D.) vous invite à une

RENCONTRE-DEBAT

avec un chilien Claudio DI GIROLANO, Directeur du Théâtre Populaire de Santiago du Chili, le

lundi 24 février à 20 h 30

au Tivoli.

L'entrée est gratuite. A partir de deux vidéo-cassettes, Claudio DI GIROLANO nous parlera des souffrances du peuple chilien, mais aussi de la volonté de ce peuple de garder son identité à travers l'art populaire, en particulier le Théâtre.

EGLISE REFORMEE DES ALPES DE HAUTE PROVENCE

+ + +

Le culte protestant aura lieu dimanche 23 février 86 à 9 heures, salle Immeuble Tivoli.

Fédération Nationale des Mutilés du Travail et Invalides Civils

= = = = =

La section de SISTERON informe ses adhérents et les personnes intéressées que son assemblée générale aura lieu le 8 mars 1986 à 9 h 30 dans la salle de la bibliothèque municipale, avenue Paul Arène.

AMICALE DES DONNEURS DE SANG DE SISTERON

*****

Compte-rendu de la collecte du 10 février 1986 :
37 donneurs dont 4 nouveaux donneurs (hôpital de Sisteron)

Compte-rendu de la collecte des 14 et 15 février 1986 :
- le 14 : 51 donneurs dont 4 nouveaux donneurs
- le 15 : 85 donneurs dont 5 nouveaux donneurs (Mairie de Sisteron).

ECOLE DE MUSIQUE DE SISTERON

=.=.=.=.=

En raison des congés d'hiver, l'école de musique sera fermée de vendredi matin 21 février au lundi matin 3 mars.

La deuxième partie de la cotisation annuelle sera perçue dans les locaux de l'école, du lundi 3 mars au samedi 8 mars de 15 à 19 h.

MEDAILLE D'HONNEUR DU TRAVAIL «Guy DAUMAS»

Conseiller Municipal à l'Honneur

=.=.=.=.=.=

Photo R. BRIOIS : Guy DUMAS à gauche félicité par M. VUILLEMIN Directeur de la SAPCHIM

Lors de la cérémonie de remise de médailles du travail et de la médaille de l'Union des Industries Chimiques à l'Usine SAPCHIM, un Conseiller Municipal de SISTERON, M. Guy DUMAS s'est vu remettre la médaille d'Argent. Très connu des sisteronnais pour ses nombreuses activités aussi bien professionnelles que sportives et syndicales Guy DUMAS jouit d'une grande estime.

Agé de 42 ans, Agent de Maîtrise à l'Usine SAPCHIM, Guy DUMAS est conseiller municipal depuis 1983, Délégué du Syndicat FORCE OUVRIERE, Membre des Prud'hommes, et pendant ses heures de loisirs un bouliste de qualité. Nous sommes heureux de lui adresser toutes nos félicitations pour cette distinction méritée.

REMISE DE MEDAILLES A L'USINE SAPCHIM

Photo R. BRIOIS : la photo de famille des médaillées.

Une très sympathique cérémonie se tenait dans les salons de l'école hôtelière à l'occasion d'une remise de Médailles d'Honneur du Travail et de Médailles des Industries Chimiques.

M. VUILLEMIN Directeur de l'Usine se dit ravi de voir que les agents de la Société restent au sein de l'entreprise et apportent par leur expérience et leur sérieux une bonne image de marque à la principale industrie de la ville. Il remit ensuite la médaille et le diplôme correspondant aux 35 employés suivants :

Médaille d'Honneur du Travail «OR» : Paul DECOME, Nestor DUPERREX et Christian LIGNEREUX.

Médaille d'Honneur du Travail «VERMEIL» et Médaille des Industries Chimiques : Jeanine DOL, Albert LATIL.

Médaille d'Honneur du Travail «VERMEIL» : Michel BARRAY, Armand CAMES, Pierre CHAUVIN, Alvaro DA CONCEICAO, René DESSEUX, Jean FISK, André GOURBET, Robert JAMMOT, Antoine ORTEGA, Alphonse THOMET et Gustave THOMET.

Médaille d'Honneur du Travail «ARGENT» et Médaille de l'Union des Industries Chimiques : Christian PAPILLON

Médaille d'Honneur du Travail «ARGENT» : Michel BARON, Lahbib CHOUABBIA, Alain CLEMENT, Denis COLIRE, Luigi DI IORO, Dante DI IORO, Guy DUMAS, Mireille MOLLET, Olga ORTEGA, Christian ORTEGA, Jean-Claude ROUX, Jacques SIRI, Claude SUBE, Yvonne VARET.

Médaille de l'Union des Industries Chimiques : Roger BRIS, Lucien GALLIANO, Jean-Claude LATIL et Pierre ROBERT.

Nos compliments à tous ces médaillés.

© VILLE DE SISTERON

ARRIVÉE DE L'AUTOROUTE A 51
Premiers résultats de l'étude économique et touristique

Photo R. BRIOIS : une assistance très attentive

La commune de SISTERON en prévision de l'arrivée de l'autoroute A 51 a demandé sans attendre une étude économique et touristique à la société ALGOE. Seule commune ayant entrepris cette opération, M. Daniel SPAGNOU Maire et Conseiller Général avait convié les commerçants et tous ceux qui seront concernés par l'implantation de cette voie rapide à venir prendre connaissance des premiers résultats de l'enquête qui comprendra trois parties : le diagnostic, les propositions et les réalisations.

La société ALGOE dans son diagnostic fait un tour d'horizon de l'activité de la ville avec son réseau routier, ses 722 places de parking (le plus grand nombre des communes du département), l'analyse de son patrimoine architectural, ses équipements, l'Aérodrome de VAUMEILH, ses hôtels, ses restaurants, ses commerces. Bilan plutôt positif bien que des aménagements et une adaptation de l'hôtellerie (secteur le plus en retard) soient nécessaires pour l'ouverture de l'autoroute.

Photo R. BRIOIS : de g à d MM. CHASTEL, SPAGNOU, MICHEL

L'A 51 offrira un gain de temps à la banlieue marseillaise et un nombre plus important de véhicules est attendu ainsi que la présence de Suisses et d'Allemands qui pourront gagner la Côte d'Azur plus facilement.

Maître CHASTEL Adjoint au Commerce et au tourisme annonça les projets de réalisation d'une part d'un diaporama sur la ville et sa région et d'autre part d'un Guide de Pays.

L'arrivée de l'autoroute va rééquilibrer les différents groupes de clients et elle ne doit pas amoindrir l'intérêt de SISTERON.

Un diagnostic qui met à jour les qualités mais aussi les défauts de la ville et il convient que tous fassent un effort pour prendre «le tournant» dans de bonnes conditions. Prochainement les propositions, à suivre...

FOYER-CLUB DU 3e AGE

Collecte des vieux papiers au profit du Foyer-Club
JEUDI 6 MARS 1985

ITINERAIRE PREVU : Piscine, Lycée, Square Horizon intérieur, Avenue Jean Jaurès (Les Tilleuls), Docteur Malgat, Montgervis, Les Arcades, Gendarmerie, Le Thor (2 arrêts de cars), La Baume (Fontaine), Bourg Reynaud (Place de la Poterne et Place de la Nière), Foyer des Capucins, Parking Hôtel de la Citadelle, Bureau d'Accueil Rue Saunerie, Place du Marché couvert, La Coste (Placette), Tivoli, Les Combes (Maison CANO), ROVELLO-AUDIBERT, le Gand (arrêt des cars face aux H.L.M.), Bellevue, Maison d'Etat, Avenue de la Libération, Parking, face au garage du Dauphiné (cours Melchior Donnet), Etablissements CANO, Route de Gap.

IMMEUBLES (Descente des garages si possibilité) : Les Romarins, Les Tilleuls, Jean des Figues, La Résidence, Le Calendal, Montlaur, Canteperdrix, Beausite, Square Horizon (à côté boulangerie), La Reine Jeanne, Le Trianon.

DEPOT CENTRAL DEVANT LA CAISSE D'EPARGNE : l'emplacement réservé pour les collectes antérieures étant consigné pour les travaux de la Maison de retraite.

Les personnes sont priées de déposer les papiers aux points de ramassage avant 9 heures. Pour des quantités importantes à collecter, prière d'aviser : M. TARDIEU au 92.61.02.15 ou M. ESTUBLIER au 92.61.04.48

DISTINCTION : Le Colonel ALLUIS élevé au grade d'Officier de l'Ordre National du Mérite

Beaucoup de monde salle du Conseil Municipal de l'Hôtel de Ville de SISTERON pour la remise de la médaille d'Officier de l'Ordre National du Mérite au colonel ALLUIS.

M. Daniel SPAGNOU Maire et Conseiller Général retraça la carrière du colonel ALLUIS et ce qui motiva les autorités pour lui décerner cette haute distinction créée sous la présidence du Général de Gaulle.

Photo R. BRIOIS : Le général BRUN décorant le colonel ALLUIS

«Nous connaissons l'importance de la médecine militaire et vous avez décidé colonel ALLUIS de servir votre pays en qualité de médecin militaire. C'est grâce à la médecine militaire que la médecin en général a fait d'énormes progrès notamment les autotransfusions, les extracteurs d'oxygène et toute une série d'innovations dans la pratique de la médecine telles les anesthésies locorégionales (péridurales). Chacun s'accorde à reconnaître tant vos qualités médicales qu'humaines et M. DIJOUD Ancien Ministre et ancien Maire de BRIANÇON ne s'y est pas trompé en vous décernant la médaille de citoyen d'honneur de sa ville à l'occasion de votre départ en 1972. Né en 1927 à RIBIERS d'un ménage d'instituteurs, vous faîtes vos études secondaires au lycée de GAP, puis vos études de médecine à LYON à l'école du service santé militaire. Entre 1956 et 1961, vous servez en ALGERIE où vous êtes décoré de la Croix de la Valeur Militaire avec deux citations. Entre 1956 et 1961 vous servez en ALGERIE où vous êtes décoré de la Croix de la valeur militaire avec deux citations. A BRIANÇON, au 15.9 RIA et au service médical de la place de BRIANÇON, vous êtes promu Commandant puis Lieutenant-Colonel. En 1968, vous êtes élevé au grade de Chevalier de l'Ordre National du Mérite. Vous quittez BRIANÇON en 1972 pour l'Allemagne où vous prenez les fonctions de Médecin-Chef du secteur français et de l'Hôpital Militaire de BERLIN.

Vous y êtes promu Colonel et fait Chevalier de la Légion d'Honneur. Après diverses affectations en métropole dont LILLE, BORDEAUX, vous devenez Médecin-conseil à la Caisse de Sécurité Sociale Militaire de TOULON. En 1982 après promotion à l'échelon exceptionnel de votre grade, vous avez décidé de prendre une retraite quelque peu anticipée mais bien méritée pour vous retirer à SISTERON. Père de 7 enfants, grand-père de 7 petits-enfants, vous êtes la fierté de votre famille.».

Après cette allocution, le Général BRUN choisi comme parrain par le colonel ALLUIS, lui remettait la médaille d'Officier de l'Ordre National du Mérite. On notait également la présence du Colonel COTTA Délégué Militaire Départemental et du lieutenant-colonel ALBERT, Président des Officiers de réserve. Nous adressons au Colonel ALLUIS toutes nos félicitations pour cette haute distinction amplement méritée.

LES TRAVAUX DE LA RESIDENCE POUR PERSONNES AGEES VONT COMMENCER

Photo R. BRIOIS : le début des travaux après les fouilles.

Les fouilles étant terminées, les travaux de construction de la Résidence pour Personnes Agées vont pouvoir commencer. Le parking des Variétés est maintenant dégagé des gravats et les fondations vont être entreprises. Rappelons que la Résidence pour Personnes Agées accueillera des personnes seules ou des couples, possèdera un service restauration, et permettra à proximité d'héberger un Musée. Tout un ensemble qui viendra embellir ce quartier et lui redonner vie après la démolition des Variétés et le classement «Monument historique» des vestiges restants. Une opération qui touche de nombreuses personnes âgées et qui viendra leur apporter, réconfort, joie et quiétude.

BIENTÔT LA HALTE-ROUTIÈRE !

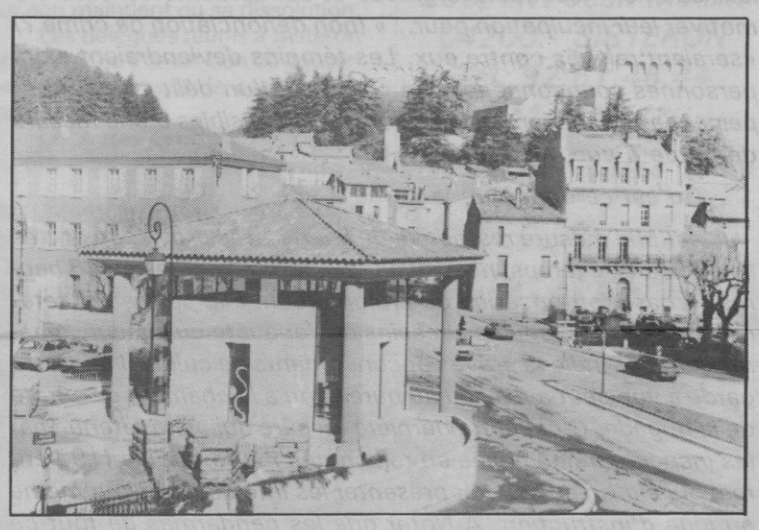

Photo R. BRIOIS : la nouvelle halte-routière bientôt terminée.

Ce n'est plus maintenant qu'une question de jour pour les utilisateurs de la Halte-routière et du service des cars de pouvoir bénéficier de locaux neufs, chauffés, et très bien aménagés. Les voyageurs n'auront plus besoin d'attendre dehors sous la pluie ou dans le froid et le service des colis s'effectuera dans les meilleures conditions possibles. La halte-routière devenait une nécessité pour les sisteronnais et les habitants de la région car le trafic est de plus en plus important. De plus les transporteurs souhaitaient de plus grandes commodités pour exercer leur profession et sans aucun doute que l'activité va s'intensifier dès l'ouverture. Nous en reparlerons !

Au Centre de Loisirs du Tivoli
Faîtes connaissance avec «des Chiffres et des Lettres»

Photo R. BRIOIS : lors de la dernière rendontre

Créé en Mars 1985, le club des chiffres et des lettres dont la Présidente est Mme PEIRONNET connaît déjà un vif succès et les résultats obtenus lors des différentes compétitions laissent entrevoir de grandes possibilités. Une quinzaine d'adeptes participent chaque samedi de 16 à 18 h aux exercices et certains se sont inscrits au Challenge inter-villes dont le 1er tour s'est déroulé à AIGLUN et qui se terminera à Sisteron le 19 avril après être passé par DIGNE. Un jeune minime de 12 ans, Bertrand ALLUIS s'est particulièrement distingué en terminant 3e avec 227 points alors que certains adultes n'arrivent pas à ce score. Si vous aimez ce jeu et si vous souhaitez y participer prenez contact avec les responsables au Bâtiment Tivoli, aucune présélection n'est effectuée, tout le monde peut jouer.

© VILLE DE SISTERON

A PROPOS DE GARDE A VUE...

»»»»»»»»»»«««««««««

J'ai pris connaissance de certains articles de presse relatifs à une garde à vue prononcée à l'encontre d'une chirurgien et du directeur de l'Hôpital de SISTERON à la brigade de gendarmerie de cette ville.

Ayant eu l'insigne honneur d'avoir appartenu plus de trente ans à ce Corps d'Elite que constitue la GENDARMERIE NATIONALE, je me dois d'intervenir pour apporter quelques prévisions d'autant que nos gendarmes intégrés dans «la grande muette» ne peuvent se défendre eux-mêmes étant retenus par le devoir de réserve. Pour moi, il n'en est pas de même et tant qu'il me restera un souffle de vie je m'emploierai à défendre ceux qui méritent d'être défendus lorsqu'une attaque me parait injuste et en particulier lorsqu'elle est dirigée contre mes anciens compagnons d'Arme.

Venons en aux faits.

Le jeudi 30 Janvier 1986, un chirurgien et le directeur du centre hospitalier de Sisteron sont convoqués à la Gendarmerie à la demande de deux inspecteurs de Police du Commissariat de police de Digne afin d'y être entendus en qualité de témoins dans le cadre d'une enquête judiciaire sur commission rogatoire.

Pour la bonne compréhension des faits et non dans l'intention de donner un cours de droit pénal, qu'est-ce qu'une commission rogatoire ? C'est une délégation par laquelle un juge d'instruction délègue tout ou partie de ses pouvoirs à un officier de police judiciaire afin de procéder à sa place à des actes de procédure dans le cadre d'une information judiciaire.

Les témoins sont donc entendus... par les inspecteurs de police et non par les gendarmes. Il s'avèrerait qu'au cours de leur audition «des indices graves et concordants de nature à motiver leur inculpation pour...» (non dénonciation de crime ?) «seraient relevés contre eux. Les témoins deviendraient alors personnes soupçonnées d'un crime ou d'un délit comportant peine d'emprisonnement». Ils sont donc passibles d'une mesure de garde à vue.

Qu'est-ce donc que la garde à vue ?

C'est une mesure restrictive de liberté, très provisoire et très limitée dans le temps, ne pouvant excéder 24 heures ou 48 heures en cas d'autorisation de prolongation. Elle permet de retenir une personne pour les besoins de l'enquête ou lorsque apparaissent des indices graves et concordants de culpabilité. Cette garde à vue peut avoir lieu au bureau ou à la chambre de sûreté de la brigade. C'est cette dernière mesure qui a été retenue par les inspecteurs de police en raison de l'heure tardive (19 heures) puisqu'on ne pouvait présenter les intéressés le jour même au juge d'instruction. A Noter que les gendarmes de tout ce qui précède ne sont disons que «réquisitionnés» en vertu du code de procédure pénale.

Je suis par ailleurs parfaitement convaincu comme toute la population sisteronnaise que l'on ne peut mettre en doute l'honorabilité, la moralité et l'honnêteté des notables incriminés. Je pense pour ma part que leur bonne foi a été surprise.

Que leur reproche-t-on ?

Un homme blessé à coups de révolver aurait été soigné à l'Hôpital de Sisteron sans que les responsables aient prévenu la Justice comme la Loi le prescrit.

Il est possible qu'il y aurait lieu d'apporter plus de précisions quant à l'interprétation du secret professionnel au niveau du Code Pénal et du Code de Déontologie Médicale, ce qui éviterait peut être les erreurs de jugement. Mais on est en droit de penser que lorsqu'un homme se présente avec plusieurs balles de révolver dans le corps, il peut s'agir d'une tentative de meurtre plutôt que d'un cas pathologique. Après lecture d'un certain article de presse pour le moins peu objectif, j'ajouterai encore :

- que les chambres de sûreté de la brigade de gendarmerie de Sisteron ne constituent pas évidemment en soi des «prisons trois étoiles» toutefois elles ont été refaites à neuf récemment et il me souvient que certaines chambres d'hôpitaux ou d'hospices auraient envié leur «confort»... même relatif.

- il a été offert (par les gendarmes), de quoi se restaurer aux intéressés, ils ont refusé.

- le personnel hospitalier de Sisteron a émoussé son image de marque en venant au milieu de la nuit faire du scandale et du tapage nocturne devant la Gendarmerie de Sisteron alors que les gendarmes sont totalement étrangers aux interpellations.

De ce qui précède, nous concluons que s'il y a tout lieu, malgré tout, de garder notre entière considération à l'égard de nos personnels hospitaliers, il n'en demeure pas moins que nos gendarmes n'ont fait que leur devoir et absolument rien ne peut leur être reproché. La partie saine de la population sait combien ils sont disponibles bien qu'ils soient actuellement confrontés à des conditions de travail les plus difficiles de notre Histoire.

GIRARD Henri, Major E.R. de Gendarmerie - 04200 SISTERON

INSECURITE..... ... IMMIGRATION ... .JUSTICE

Une trilogie qui mérite bien son éthymologie tragédienne et dont les composantes étroitement liées préoccupent à juste titre en premier chef les FRANÇAIS, avec le chômage et l'économie. L'insécurité, elle, n'a jamais été ressentie aussi présente, partout, dans la rue, à l'école, sur les lieux de travail, chez soi... Nul n'est à l'abri d'un vol, d'une agression, voire d'un meurtre, envers soi-même ou un membre cher de la famille. La délinquance, qu'elle soit «petite-moyenne-grande» augmente tous les jours davantage en raison d'un laxisme déroutant d'une justice dont le seul souci est le bien être des crapules. Rapportez-vous pour le détail à votre journal préféré, encore que... une certaine presse pendue à la chemise du pouvoir pratique la politique de l'autruche.

Nous, FRONT NATIONAL, préconisons pour ce que l'on peut appeler une cause de Salut Public, le rétablissement de toute urgence de la peine de mort pour les crimes particulièrement odieux (assassinats de vieillards, d'enfants, de policiers, de gendarmes, actes de terrorisme). Seule la crainte de la peine capitale peut décourager certains assassins qui eux ne connaissent que la lacheté et non le sentimentalisme. Policiers et gendarmes ne demandent qu'à effectuer leur travail dans le domaine de la prévention et de la répression, encore faut-il leur en donner les moyens au lieu de leur enlever.

Nous préconisons l'application stricte d'une justice enfin juste mais ferme et sévère à l'égard des délinquants et criminels d'habitude. Il faut avant tout défendre les honnêtes gens et à travers eux la société. N'en déplaise, l'immigration anarchique est étroitement liée à l'insécurité. Certains quartiers de nos villes sont devenus des guettos de marginaux immigrés originaires pour un fort pourcentage d'Afrique du Nord et particulièrement d'Algérie. Alors que rien de concret et d'humain (ou presque) n'a été effectué matériellement et moralement envers nos anciens Harkis, Français à part entière, le Régime entretient sur notre sol à la santé des contribuables français, des dizaines de milliers de parasites et parmi eux un pourcentage élevé de délinquants et criminels.

Une expulsion massive s'impose ainsi qu'une réglementation restrictive de l'octroi de la nationalité française, nationalité qui doit être méritée.

Il s'agit d'une question de survie pour les Français qui ne veulent pas faire du racisme, car nous ne sommes pas racistes, c'est être clairvoyant. Le seul racisme d'ailleurs qui se développe actuellement en FRANCE, c'est un racisme anti français importé par certains immigrés avec la complicité, hélas !... de certains FRANÇAIS. Nous savons que les FRANÇAIS atteignent les sommets du ras le bol, c'est pourquoi nous leur demandons de faire confiance aux représentants du FRONT NATIONAL qui disent tout haut ce qu'ils pensent tout bas.

Vous voterez FRONT NATIONAL le 16 mars prochain pour le bonheur des FRANÇAIS dans un vrai changement.

FRONT NATIONAL 04

DROIT DE REPONSE

= = = = =

Le samedi 1er février paraissait un article : «le secret des drogs» concernant une BD consacrée à la lutte anti-drogue dans les CM2.

On pouvait y lire une allusion «au laxisme et à l'intellectualisme irresponsable» dirigée contre les conseils de parents d'élèves, qui n'auraient «malheureusement jamais rejoint les rangs de la ligue».

La F.C.P.E. tient à préciser qu'elle a organisé des actions anti-drogue avec des représentants spécialisés et qu'elle n'a jamais été contactée par la ligue pour quelque action que ce soit.

LA F.C.P.E.

COMMUNIQUE

«»«»«»

Le Président du Conseil Départemental de l'Ordre National des Médecins, après rencontre avec Monsieur le Procureur de la République des Alpes de Haute-Provence, porte à la connaissance du public que Monsieur le Docteur GUIET, chirurgien, et Monsieur SAVIO, Directeur du Centre Hospitalier de SISTERON, contrairement à certaines rumeurs, n'ont pas été inculpés et ne le seront à quelque titre que ce soit, suite à l'affaire criminelle du 26 mai 85 pour laquelle ils ont été entendus par la Justice le 30 janvier 1986.

C'est Digne la capitale du département qu'ont choisie les instances départementales du RPR pour présenter leurs listes aux élections législatives et régionales conduites respectivement par Pierre DELMAR et Pierre RINALDI.

Pierre DELMAR, maire de Forcalquier, conseiller général, tête de liste du RPR aux élections législatives, présentait tout d'abord les candidats de son parti aux régionales, en insistant sur leur compétence et leur foi dans «une certaine idée de la France».

Réciproquement Pierre RINALDI maire de Digne, conseiller général tête de liste aux régionales, présentait les candidats du RPR aux élections législatives.

Au cours de la conférence de presse qui succédait aux présentations les différents candidats purent s'expliquer chacun à leur tour sur leur programme, leurs idées et les solutions qu'ils se proposent d'offrir au département comme à la France pour sortir le pays de «l'ornière socialiste».

Enfin Pierre DELMAR comme Pierre RINALDI et Henri SAVORNIN, Président du Comité de soutien RPR, rappelèrent que dans cette élection **«Il ne fallait pas se tromper d'adversaire»** et que **«Les seuls adversaires du RPR étaient bien les socialistes et tous les socialo-marxistes,** dont cinq années de pouvoir ont **amené le pays dans une situation économique catastrophique».**

Liste des candidats aux Elections Législatives :
- M. Pierre DELMAR, Maire, Conseiller Général de FORCALQUIER
- M. Daniel SPAGNOU, Maire, Conseiller Général de SISTERON
- M. Jean CHABRE, Maire, Conseiller Général de BARCELONNETTE
- M. Jacques BOETTI, Conseiller Général de ST ANDRE LES ALPES

Liste des candidats aux Elections Régionales :
- M. Pierre RINALDI, Maire, Conseiller Général de DIGNE, Conseiller Régional
- M. JAMET, Adjoint au Maire de MANOSQUE
- M. PINATEL, Agriculteur, Conseiller Municipal des MEES
- Mme MERLE, Agricultrice, Maire de RODERTIER
- Mme RAFFALI, Institutrice à MANOSQUE
- M. Gilbert RISSO, Médecin, Conseiller Général de VOLONNE.

ÉCONOMIE : CE QUE PROPOSE L'OPPOSITION

La situation de l'économie française, en mars, sera caractérisée par cinq faiblesses (en débit des bulletins de victoire tirés de certains indices). Une comparaison avec la R.F.A. permet d'en prendre la mesure.

A partir de ce constat global, la plateforme RPR-UDF «pour gouverner ensemble» propose une libération générale de l'économie pour redonner le rôle principal à l'initiative individuelle.

Les scores de la RFA qui vit en économie de marché montrent que l'efficacité en est grande.

		FRANCE	R.F.A.
Croissance	1985 1986	**1,5 %** **2 %**	2,5 % 3,5 %
Production industrielle	1985 1986	**1,8 %** **1,1 %**	4,9 % 3,2 %
Investissements productifs	1985 1986	**1 %** **2 %**	5,5 % 8,2 %
Commerce Extérieur	1985 1986	**— 22** (M d F) **— 5** (M d F)	+ 230 (M d F) + 250 (M d F)
Taux de chômage	1985 1986	**10,8 %** **11 %**	8,5 % 8,2 %

• Voici les points clés des propositions :

– Retour à la liberté des prix, des changes et du crédit (à l'heure actuelle, 55 % des prix de l'indice du coût de la vie sont vontrôlés et 90 % des crédits sont distribués par le secteur d'Etat) ;
– Stimulation de la concurrence ;
– Dénationalisation ;
– Allègement de la fiscalité d'entreprise (réduction de la taxe professionnelle et de l'impôt sur les bénéfices) ;
– Déréglementation en vue de faciliter la gestion, en particulier dans le domaine social (simplification des procédures concernant le personnel).

• Les effets attendus de ces mesures sont les suivants :

– Accélération de la croissance ;
– Mise à jour de «gisements» d'emploi ; l'exemple américain montre que la dérèglementation créé des emplois, en particulier dans les PME ; que l'allègement de la fiscalité directe entraîne création de postes en particulier par les professions libérales ;
– Renforcement de la compétitivité ;
– Reprise de l'investissement.

La baisse du pétrole et des matières premières devrait faciliter le retour à la liberté (en particulier des prix) sans risque de flambée.

(Extrait de «LES FICHES DE LA LETTRE S : N°93)

© VILLE DE SISTERON

MUTECO la mutualité économique

- CHIRURGIE
  - Prise en charge du ticket modérateur
  - Libre choix de l'établissement et du praticien
- HOSPITALISATION MÉDICALE : Prise en charge du ticket modérateur
- FORFAIT HOSPITALIER à 100 % pendant 90 jours
- MALADIE : Remboursement à 100 % de tous les soins pris en charge par la Sécurité Sociale
- COTISATIONS TRIMESTRIELLES (complément. S.S.)

- de 50 ans .. 210 F ★ 50 à 60 ans .. 315 F ★ + de 60 ans .. 420 F

caisse chirurgicale et médicale mutualiste des alpes

SISTERON : place de la république, tél. 92.61.07.71 ★ **DIGNE :** rue a. richard, tél. 92.31.13.43

DURANCE-AUTO

= = *Éric Bourdet* = =

Zone Artisanale - 04200 PEIPIN

Tél. 92.64.33.90

carrosserie ★ peinture ★ mécanique

VENTE

Pièces détachées d'occasion
— TOUTES MARQUES —

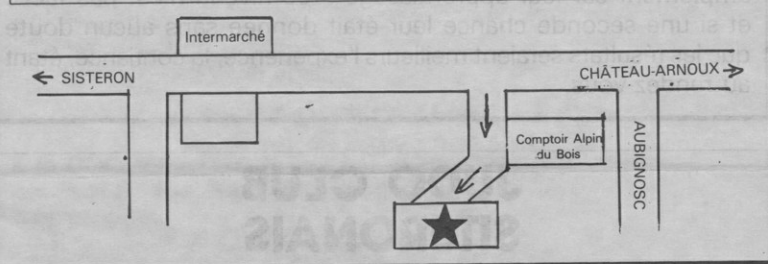

EXPOSITION A CHATEAU-ARNOUX

Labours d'hier et d'Aujourd'hui, d'ici et d'ailleurs

★ ★ ★ ★ ★ ★ ★ ★ ★ ★ ★

Photo R. BRIOIS : au cours de l'inauguration

L'I.T.A.C. (l'Institut Technologique d'Appui au Co-développement) présente à la Ferme Font-Robert à CHATEAU-ARNOUX, une très instructive exposition sur les différentes sortes de labour, son histoire et son exploitation dans divers pays.

M. Sylvain BERNARD, Président de la Chambre d'Agriculture des Alpes de Haute-Provence, a inauguré cette exposition dernièrement en compagnie de M. Kacem BOUSSOUAR Président de la Fédération Nationale Ovine et Caprine, M. SOUBEYRAN, Directeur de la Chambre d'Agriculture des Hautes-Alpes et M. Jean-Marie COLLOMBON, Directeur de l'I.T.A.C.

L'I.T.A.C. est un réseau opérationnel constitué de 120 entreprises, professionnels, institutions publiques, collectivités territoriales et associations.

L'I.T.A.C. contribue au développement socio-économique des pays en zone de montagne, favorise la production et l'adaptation des technologies, etc...

Par l'intermédiaire de cette exposition qui vous apportera d'intéressants renseignements, vous connaîtrez mieux l'I.T.A.C. et son action.

Exposition ouverte jusqu'au vendredi 7 mars, à voir !

COMMUNE DE MISON

COMPTE-RENDU DE LA SEANCE DU CONSEIL MUNICIPAL DU 6 FEV. 86

Présents : tous les membres en exercice à l'exception de M. BELLON Henri et Mme MELAN Liliane, excusés.

I. CREATION D'UN LOTISSEMENT ET DEMANDE DE PRET DU DEPARTEMENT : Le Maire informe le conseil qu'en plus des 2 compromis de vente déjà passés avec des particuliers désireux de s'installer dans la zone d'activité des grandes blâches, d'autres demandes ont été présentées récemment par des artisans.

La réglementation de l'urbanisme exigeant de lotir les terrains et un 3e lot est vendu, il serait souhaitable de réaliser ce lotissement afin d'être en mesure de donner suite aux demandes. Il informe le conseil que des prêts sont accordés aux communes pour ce genre d'opération au taux de 1 %.

A l'unanimité, le Conseil est d'avis de réaliser un lotissement dans la zone d'activité afin de favoriser l'installation d'entreprises nouvelles et pour ce faire sollicite le département pour un prêt de 60 000 Francs.

II. AMENAGEMENT D'UNE ZONE NA CPM AUX ARMANDS : Le Maire informe le conseil que dans le cadre du P.O.S. la commission de l'urbanisme a prévu l'aménagement d'une zone pour la construction de logements sociaux suivant un plan de masse établi par un maître d'oeuvre.

Le coût de l'étude pour l'aménagement d'une zone NA CPM étant subventionné à raison de 50 % ; le conseil municipal décide de faire réaliser cette étude par un maître d'oeuvre et sollicite le conseil régional pour une subvention maximum.

III. PERIMETRES DE PROTECTION DES SOURCES : Le Maire rappelle au conseil un courrier de la DDASS demandant de régulariser à l'occasion du P.O.S. les périmètres de protection des captages.

L'arrêté préfectoral définissant les servitudes et délimitant les périmètres ne pouvant intervenir qu'après présentation d'un rapport par un géologue agréé.

Le conseil municipal à l'unanimité décide de mettre en place la protection règlementaire des sources et sollicite l'Agence de bassin pour une subvention de 80 000 F.

IV. ELECTION AUX CENTRES REGIONAUX DE LA PROPRIETE FORESTIERE : Le conseil municipal désigne en son sein, comme délégué à la commission chargée de dresser la liste électorale Monsieur BEYSSIER Robert qui remplie les conditions nécessaires.

V. MAINTIENT DU SIVOM : Le Maire rappelle au conseil un courrier de Monsieur le Sous-Préfet informant les communes de l'existence d'un SIVOM et demandant de désigner 2 délégués chargés de représenter le conseil pour se prononcer sur son maintient ou sa dissolution.

Les délégués réunis à Sisteron ont pensé qu'il serait bon de conserver cet instrument de coopération intercommunal.

Le conseil décide à son tour de ne pas dissoudre le SIVOM.

VI. ADHESION AU SERVICE INTERCOMMUNAL DE MEDECINE PROFESSIONNELLE : Le conseil municipal, sur proposition du maire décide d'adhérer au service intercommunal créé par le syndicat des communes pour l'organisation de la médecine professionnelle afin que chaque employé soit soumis, une fois par an, à une visite médicale.

VII. RETRAIT DE LA COMMUNE DE MALLEMOISSON DU SYNDICAT DURANCE BLEONE : Le Maire expose au conseil municipal :

- que par délibération en date du 27/6/85 la commune de Mallemoisson a demandé son retrait du syndicat Durance-Bléone ;
- que la majorité des membres de ce syndicat ne se sont pas opposés à ce retrait,

en conséquence, il reste aux communes adhérentes à se prononcer.

Le conseil municipal, à l'unanimité décide de ne pas s'opposer au retrait de la commune de Mallemoisson.

VIII. ECHANGEUR DE LA BRILLANNE : Le maire donne lecture d'une délibération adressée par le conseil municipal de LA BRILLANNE sollicitant le conseil municipal de MISON pour son soutien afin que l'échangeur qui doit être installé à l'occasion de la construction de la prochaine autoroute soit implanté sur la commune de LA BRILLANNE.

Le conseil municipal après avoir pris connaissance des raisons invoquées décide d'apporter son soutien à la commune de LA BRILLANNE.

IX. ACQUISITION D'UNE ETRAVE : Le Maire expose au Conseil qu'il serait souhaitable, maintenant que la commune dispose d'un tracteur, de s'équiper d'une étrave.

Les employés communaux pourraient ainsi seconder MM. LATIL et BEYSSIER pour déneiger en cas de besoin les chemins communaux. Il précise que ce matériel est subventionné par l'Etat dans le cadre du contrat de plan montagne.

Le conseil municipal, à l'unanimité est d'avis d'acheter une étrave et invite le Maire à monter un dossier de demande de subventions de manière à pouvoir disposer du matériel dès l'hiver prochain.

CHÂTEAU-ARNOUX

ÉTAT CIVIL

= = = = = = =

NAISSANCE :
- GALLOT Irène, née le 29 janvier 1986 à Digne.

DÉCÈS :
- TONARELLI Laorte, le 26 janvier 1986 à SISTERON
- CANAVAGGIO Antoine, le 1er février 1986 à SISTERON.

CENTRE AÉRÉ MUNICIPAL 1986

★ ★ ★

Le centre aéré 1986 se déroulera du 8 JUILLET 1986 au 14 AOÛT 1986 à L'Ecole «Elise et Célestin FREINET» à Château-Arnoux.

PARTICIPATION : La Municipalité prend à sa charge toutes les dépenses.

INSCRIPTIONS : Les bulletins d'inscription seront mis à la disposition des familles intéressées en temps voulu.

LES VERTS 04

268, Av. Jean Moulin
04200 - SISTERON
Tél. 92.61.46.44

*** *** ***

Dans son édition du 13 février 86, le Dauphiné Libéré a jugé utile de titrer un communiqué des VERTS 05 «Il est urgent d'attendre». Nous pensons d'abord que beaucoup de candidats auraient pu suivre cette ironie maxime sans que la population s'en porte plus mal... au contraire !

En outre, nous, «VERTS» des Alpes de Haute-Provence, avons pris la même position que nos amis du département voisin. Nous estimons pourtant qu'étant le seul mouvement intégrant réellement le respect de la nature et l'avenir écologique de l'humanité dans son programme politique, il serait pratiquement d'utilité publique que LES VERTS fassent entendre leur voix aux assemblée régionale et nationale. LES VERTS présentent d'ailleurs des candidats aux régionales partout où le système électoral leur permet d'obtenir des sièges. Mais ce système est ainsi fait que, dans les petits départements comme les nôtres, seuls les «grands» (?) partis seront représentés. Alors ça ne vaut pas le coup... ni le coût ! En effet, se présenter aux élections est aussi une affaire d'argent : la France est le seul pays d'Europe où les candidats doivent payer l'impression des bulletins de vote et des professions de foi, sans parler des cautions qu'ils doivent déposer. Alors pour ce qui est des affiches de 2 M sur 4 ou des lettres «personnalisées» on aimerait bien savoir où les candidats des «grands» partis trouvent l'argent ! Par ailleurs, pendant qu'ils sillonnent nos montagnes pour serrer un maximum de mains, tapent sur leurs adversaires sous d'innombrables préaux d'écoles, se font photographier sous leur meilleur profit... que font-ils concrètement pour leur département ? Nous avons d'autres priorités et il est, pour l'heure, plus important de travailler à comprendre, à informer et à faire en sorte que les Alpes du Sud ne soient pas une colonie de Nice ou de Marseille, que de hanter les couloirs du Grand Pavois ou du Palais Bourbon ! LES VERTS sont différents, il faudra vous y faire et vous aurez de plus en plus l'occasion de vous en rendre compte.

© VILLE DE SISTERON

SPORT 2000
SOLDES
SISTERON SPORT 2000
137, avenue Paul Arène, tél. 92.61.31.55
04200 SISTERON

PÊCHE : LA GAULE SISTERONAISE == PRÉPARE L'OUVERTURE ==

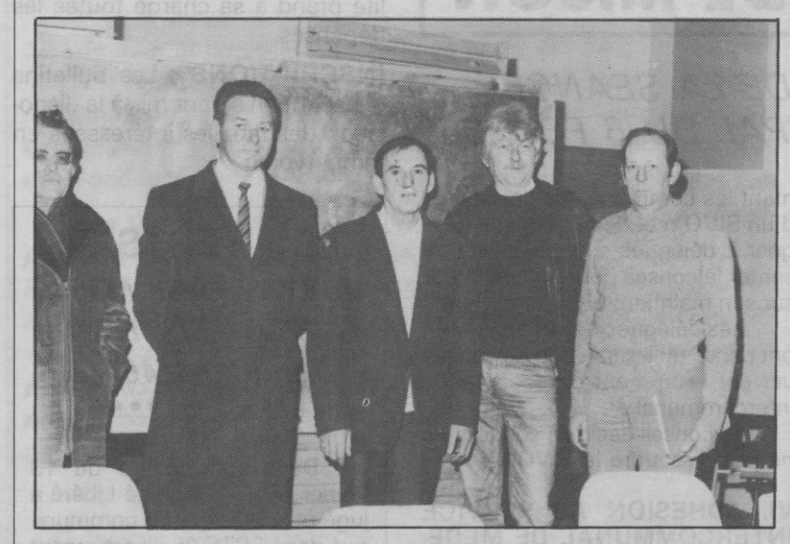

Photo R. BRIOIS : Le Président RULLAND en compagnie de M. SPAGNOU, Maire, MARTIN Trésorier et BOY Garde

C'est devant une assistance nombreuse et attentive que s'est tenue l'assemblée générale de la Gaule Sisteronaise. Le Président RULLAND commença les débâts en remerciant M. Daniel SPAGNOU, Maire et Conseiller Général de prendre part aux travaux et donna le compte-rendu financier et moral, notamment les nouvelles directives de la loi pêche.

Les membres présents avaient pour tâche majeure d'approuver le politique d'alevinage appliquée depuis quelques années et qui consiste à lacher des alevins produits par la Gaule sisteronaise dans des rivières de 1ère catégorie et des reprises de dimensions dans les rivières de 2ème catégorie. Ce projet d'alevinage a été reconduit à l'unanimité pour 1986 à la satisfaction de tous.

Le Président énuméra ensuite les interventions faites auprès de la Fédération (pêche électrique, transfert, étang des Salettes de Château-Arnoux, contrôle de pollution par le camion laboratoire, surveillance des «gravières» non autorisées, demdandes de préjudice pour les lacs micro-centrale, complément de travaux non conformes, etc....

M. BOY Garde Commissioné présenta pour terminer les modifications de la nouvelle loi pêche, les grandes lignes, sous réserve de tout changement interne au département et qui sera porté à la connaissance interne au département et qui sera porté à la connaissance du public par voie de presse suivant l'arrêté préfectoral. De nombreuses questions furent posées afin que le Samedi 1er Mars les pêcheurs ne se trouvent pas en infraction pour l'ouverture. Rappelons que le prix des cartes est de 21 Francs pour les pêcheurs «ordinaires» et de 175 Francs pour les pêcheurs au lancer et autres formes, et que la fermeture s'effectuera le dernier dimanche d'Octobre. Messieurs, Mesdames à vos lignes !

TENNIS CLUB SISTERONAIS

●●●●●●●●●●●●●●●●●●●

Nous informons les membres du T.C.S que l'annuaire de la Ligue de Provence est arrivé dans les clubs. Il comporte les nouveaux classements, les dates des divers tournois qui se dérouleront en 1986, les palmarès 1985, les renseignements concernant la totalité des clubs de la ligue, et bien d'autres informations relatives au tennis.

Chaque membre pourra se le procurer gratuitement chez M. ROMAN Alain, Assurances, les Arcades à Sisteron (Tél. 92.61.00.58)

SISTERON-VELO FOOTBALL

○○○○○

Programme du Samedi 22 février 1986

MINIMES : Coupe A. GILLY
LES MEES - SISTERON à 14 h 30 aux Mées.

PUPILLES : Coupe GIAI MINET
SISTERON - GAP à 14 h 30 à Sisteron.

Programme du Dimanche 23 février 1986

EQUIPE A : Promotion du District
BARCELONNETTE - SISTERON à 15 h à Barcelonnette

EQUIPE 2 : 2e Division :
RIBIERT - SISTERON à 15 h à Ribiers.

JUNIORS : Championnat de Ligue
R.C.F. TOULON - SISTERON à 15 h à Toulon.

★ LE SAUZE ★ SUPER-SAUZE

★★★

DU 28 FEVRIER AU 2 MARS

La station connaîtra une intense activité. En effet, toute l'équipe de la station sera en pleine effervescence afin d'organiser le **Championnat international Junior de Ski Artistique Acrobatique.**

Au programme :

MERCREDI 26 FEVRIER :
9 h à 19 h : Accueil et entraînement bosses-ballet-saut.

JEUDI 27 FEVRIER :
9 h à 18 h : Accueil des concurrents et officiels à l'Office du Tourisme.
9 h à 17 h : Entraînement bosses-ballet-saut.
18 h : Comité de course, salle de cinéma.

VENDREDI 28 FEVRIER :
EPREUVES BOSSES
8 h 30 à 10 h : Entraînement
10 h 30 : Eliminatoire
13 h 30 : Finale
18 h 00 : Comité de course, salle de cinéma.

SAMEDI 1er MARS :
EPREUVE BALLET
8 h 30 à 10 h : Entraînement
10 h 30 : Eliminatoire
14 h 00 : Finale
18 h 00 : Comité de course, salle de cinéma.

DIMANCHE 2 MARS :
EPREUVE SAUT
9 h 30 à 12 h : Entraînement
13 h 30 : Epreuve saut
17 h 00 : Remise des prix, salle de cinéma.

Participation des meilleurs skieurs juniors (U.S.A., CAN, ALL., SUE, YOU, FRA,...)

La nouvelle génération, l'équipe de France espoirs, compte une dizaine de jeunes skieurs. Parmi eux déjà, des titres aux championnats du monde juniors et en coupe d'Europe. Ces espoirs sont actuellement en préparation pour les prochains jeux olympiques de Calgary au CANADA en 1988 où notre sport va être présenté comme discipline olympique. En programmant les premiers championnats du monde en 1986, la F.I.S. donne au ski artistique-acrobatique une dimension supérieure, sa véritable dimension.

PROMOTION DE DISTRICT FOOTBALL SISTERON : ATTENTION DE NE PAS GLISSER

==**=**=**=**=**=**=**

Photo R. BRIOIS : Rémy HAMMAN et OUISSADEN deux renforts pour l'équipe première

Le déplacement à Barcelonnette s'annonce particulièrement dangereux pour les sisteronais et par ce temps hivernal il leur faudra craindre un dérapage en Ubaye.

De plus les sisteronais n'ont pas joué dimanche dernier et la répétition des matches saccadés n'est pas une très bonne chose pour la forme des joueurs.

Néanmoins il faudra se défendre et l'entraineur HONDJO aura besoin de tous ses hommes pour ramener deux points ou trois du voyage.

Que dire de la formation ? qu'elle attend avec impatience de reprendre la compétition et de continuer sur la voie qui était la sienne avant la trêve et en début d'année c'est la dire de haut du classement et l'objectif d'un retour de ligue.

L'équipe 2 se rendra à RIBIERS le voisin des Hautes-Alpes tandis que les juniors iront à TOULON pour essayer de garder une chance de rester en championnat de Ligue, ce qu'ils mériteraient amplement car leur apprentissage à ce niveau n'est pas facile et si une seconde chance leur était donnée sans aucun doute que les résultats seraient meilleurs l'expérience, la confiance, étant au rendez-vous.

JUDO CLUB SITERONAIS

=●●=●●=●●=

Photo R. BRIOIS : toujours de bons résultats pour nos judokas

Samedi dernier à Saint-Auban ont eu lieu différents championnats départementaux. Des sisteronais comme à leurs habitudes s'y sont fort bien comportés et nombeux sont les qualifiés pour la phase régionale.

En minime garçon :
- 38 Kg, Hervé HOAREAU 1er, 42 Kg, SPRIET Thomas 1er, DESSAUD Thierry 2e, 50 Kg, DEMACEDO André 2e, 60 Kg TEFFRI Nicolas 1er, 71 Kg, MEVOLHON Philippe 2e

En minime féminine
- 40 Kg, DEZALY Fleur 1er

En espoir féminine
- 66 Kg, SCHMALTZ, 1er

En sénior féminine
- 66 Kg, LERUSSI Pascale 1er

En espoir masculin
- 50 Kg, ALLAOUI Farid 1er, DEWAELE Hervé 4e
- 55 Kg DESSAUD Denis 1er
- 65 Kg DERYCKE Jean-Philippe 2e

Les cadets et les filles iront à Marseille pour les championnats de Provence le 16 février. Les minimes garçons iront le 16 mars.

© VILLE DE SISTERON

RADIO LAVANDE EMET A NOUVEAU A SISTERON SUR 92.4 FM

★ RADIO-LAVANDE ★

nouvelles émissions sur Radio-Lavande

tous les lundis de 10 h à 11 h
A nous 2 la Pause Café

tous les jours sauf lundi et dimanche
La B.D. à 9 h 30 : «La Ballade des Daltons»

tous les jeudis à partir de 13 février et à partir de 23 h
«Pourquoi par la Tendresse» en compagnie de P. BUCHER le 1er invité : Jean DASQUE, thème de l'émission : ce qui a marqué l'invité au cours de son adolescence, en tant qu'adulte, les musiques, les souvenirs, les Faits, les points d'encrage, la personnalité cachée de l'invité, bien d'autres choses, mais pour en savoir plus, accompagnez vous dans «Pourquoi par la Tendresse» à partir de 23 h le jeudi, sur Radio-Lavande.

11 h 30 - 12 h 30 tous les jours sauf dimanche
Les Jeux Boules de Neige en Compagnie de Chriss & Philippe

★ RADIO-LAVANDE ★

=★=★= Samedi 8 Février =★=★=
en direct du Pays de : BARCELONNETTE !!
sur place : **Roland - Fabien - Alain**
aux Studios :
- Régie : **Philippe DELETANG**
- Animation : **Chriss ALESSANDRI**

=★=★= Samedi 15 Février =★=★=
en direct du Pays de : MANOSQUE !!
chez BARRAS PROVENCE !!
sur place : **Claude - Chriss - Alain**
aux Studios :
- Régie : **Joël FOURNIER**
- Animation : **Fabien LEROY**

=★=★= Samedi 22 Février =★=★=
en direct du Pays : des MEES !!
à la COOPÉRATIVE DU PLAN et des MEES !!
sur Place : **Roland - Fabien - Alain**
aux Studios :
- Régie : **Philippe DELETANG**
- Animation : **Chriss ALESSANDRI**

=★=★= Samedi 1er Mars =★=★=
en direct du Pays de : DIGNE-LES-BAINS !!
au CENTRE DESMICHELS !!
sur place : **Claude - Chriss - Alain**
aux Studios :
- Régie : **Joël FOURNIER**
- Animation : **Fabien LEROY**

=★=★= Samedi 8 Mars =★=★=
en direct de Pays de : SISTERON !!
depuis l'HÔTEL DE VILLE !!
sur place : **Roland - Fabien - Alain**
aux Studios :
- Régie : **Philippe DELETANG**
- Animation : **Chriss ALESSANDRI**

=★=★= Samedi 15 Mars =★=★=
en direct du Pays de : FORCALQUIER !!
depuis l'HÔTEL DE VILLE !!
sur place : **Claude - Chriss - Alain**
aux Studios :
- Régie : **Joël FOURNIER**
- Animation : **Fabien LEROY**

RADIO LAVANDE EMET EGALEMENT
le Dimanche toute la journée

Philippe BELLANGER

TRAVAUX DE CHARPENTE
BARDAGE (INTÉRIEUR ET EXTÉRIEUR)
FAUX-PLAFONDS BOIS ET PLACOPLÂTRE
PARQUETS - MAISONS A OSSATURE BOIS

14, Rue du Gypse - Lot. Champourcin - 04000 DIGNE
Téléphone : 92.31.10.82 — DEVIS GRATUIT

Propriétaire du titre : M. Gérard SEGOND
Locataire gérant : Société de Presse et d'Edition des Alpes du Sud, S.A.R.L. au capital de 2.000 Francs dont le siège est : GAUBERT - 04000 DIGNE pour une durée de 50 années.
Gérant de la société : Monsieur Gérard SEGOND
Tirage : 1.750 exemplaires chaque semaine.
Commission Paritaire des Agences de presse N° 53442

TF1

★★★★ SAMEDI 22 FÉVRIER ★★★★
12.04 Emission : «Tournez ... manège»
13.00 Le journal à la une
13.50 La séquence du spectateur
14.20 Matt Houston : «vengeance à la une» avec L. HORSLEY, P. HENSLEY (8/8)
15.15 Dessin animé : «Astro le petit robot»
15.45 Tiercé à Enghien
15.55 Temps X
16.50 Série : «Blanc bleu rouge» avec C. WODETZKY, V. DELBOURG
17.50 Trente millions d'amis
18.30 Auto-Moto
19.05 Les trois premières minutes
19.40 Cocoricocoboy
20.00 Le journal à la une
20.40 Au théâtre ce soir : «Le malade imaginaire» J. LE POULAIN, P. PICERNI
22.45 Droit de réponse
00.15 Une dernière
00.30 Ouvert la nuit : «les incorruptibles»

★★★ DIMANCHE 23 FÉVRIER ★★★
10.30 Le jour du Seigneur
12.02 Télé-Foot 1
13.00 Le journal à la une
13.25 «Starsky et Hutch» (n°3/13) (Poker) avec P.M. Glaser, D. Soul
14.20 Les habits du dimanche
15.05 Dess. an. «alice aux pays des merveilles»
15.45 Sports dimanche
16.45 Scoop à la une
17.35 Les animaux du monde
18.05 Pour l'amour du risque : «le neveu de Max» avec R. Wagner, S. Powers, L. Stander
19.00 7/7 le magazine de la semaine
20.00 Le journal
20.35 Film : «Little Big Man» avec D. HOFFMAN, F. DUNAWAY
22.50 Sports dimanche soir
23.50 Une dernière

★★★★★ LUNDI 24 FÉVRIER ★★★★★
12.02 Emission : «Tournez ... manège»
13.00 Le journal à la une
13.50 Série : Dallas (Christine) avec B. BEL GEDDES, J. DAVIS, P. DUFFY, L. HAGMAN, V. PRINCIPAL
14.35 Film «Pavillon Noir» avec P. HENRIED
16.10 Dessin animé : «Superman»
16.25 Croque vacances
17.25 Série : «Salvator et les mohicans de Paris»
18.25 Mini journal
18.45 Série : «Huit ça suffit»
19.10 la vie des botes
19.40 Cocoricocoboy
20.00 Le journal à la une
20.35 L'avenir du Futur : Film : «Duel» avec D. WEAVER, E. FIRESTONE
22.10 Débat : «les transports en l'an 2030»
23.10 Une dernière

★★★★★ MARDI 25 FÉVRIER ★★★★★
12.02 Emission : «Tournez ... manège».
13.00 Le journal à la une
13.50 Série : «Dallas» La chasse
14.35 Transcontinental
16.05 Rendez-vous des champions
16.25 Croque-vacances
17.25 Série : «Salvator et les mohicans de paris»
18.25 Mini journal
18.45 Série : «Huit ça suffit»
19.10 La vie des botes
19.40 Cocoricocoboy
20.00 Le journal à la une
20.35 Série : «Grand Hôtel» avec D. MESGUICH, P. GUERS
21.35 Doc. : «la grande aventure de l'industrie»
22.30 Une dernière

★★★★ MERCREDI 26 FÉVRIER ★★★★
12.02 Emission : «Tournez... manège»
13.00 Le journal à la une
13.50 Emission : «vitamine»
15.50 Film : «Les enfants de la rivière»
17.25 Série : «Salvator et les mohicans de paris»
18.25 Mini journal
18.45 Série : «Huit ça suffit»
19.10 La vie des botes
19.40 Cocoricocoboy
20.00 Le journal à la une
20.40 Série : «Arsène Lupin»
21.35 Par la force des choses
22.35 Performances
23.05 Une dernière

★★★★★ JEUDI 27 FÉVRIER ★★★★★
12.02 Emission : «Tournez ... manège»
13.00 Le journal à la une
13.50 Série : Dallas «le Destin»
14.35 Documentaire : «les animaux du monde»
15.05 A votre service
15.25 Quarté en direct de Vincennes
15.35 A cœur ou à raison
16.25 Croque-vacances
17.25 Série : «Salvator et les mohicans de paris»
18.25 Mini journal
18.45 Série : «Huit ça suffit»
19.10 Jeunesse : «la vie des botes»
19.40 Cocoricocoboy
20.00 Le journal à la une
20.35 «Partis de campagne»
21.50 Intrigues : «Maitre du jeu» avec A. DOBIE
23.05 Une dernière

★★★★ VENDREDI 28 FÉVRIER ★★★★
12.02 Emission : «Tournez ... manège»
13.00 Le journal à la une
13.50 Série : Dallas «Rodéo»
14.35 Temps libres
16.00 Série : «au nom de la loi»
16.25 Croque vacances
17.25 Série : «La famille cigale» (n° 1)
18.25 Mini journal
18.45 Série : «Huit ça suffit»
19.10 Jeunesse : «la vie des botes»
19.40 Cocoricocoboy
20.00 Le journal à la une
20.35 Emission : «Ambitions»
22.10 Arsène Lupin : «Arsène Lupin contre Herlock Sholmes»
23.05 Une dernière
23.20 Ouvert la nuit

A2

★★★★ SAMEDI 22 FÉVRIER ★★★★
12.00 A nous deux
12.45 Antenne 2 midi
13.25 Série : «Cosmos 1999»
14.15 Récré A2
14.50 Les jeux du stade
17.10 Les Nouveaux aventuriers
18.00 Série : «Les envahisseurs»
18.50 Jeu : «des chiffres et des lettres»
19.15 Actualités régionales de FR3
19.40 Jeu : «La trappe» par J.P. FOUCAULT
20.00 Le journal
20.35 Les Césars
23.15 Edition de la nuit
23.30 Concert Rock : «Kid Créole»

★★★ DIMANCHE 23 FÉVRIER ★★★
10.00 Récré A2 Dimanche
11.30 Entrez les artistes par Jacques MARTIN
12.45 Antenne 2 midi
13.20 Tout le monde le sait
14.30 Série : «Magnum» avec T. SELLECK
15.20 L'école des fans
16.15 Le kiosque à musique
17.00 Film : «Les cinq dernières minutes»
18.30 Stade 2
19.30 Feuilleton : «Maguy» avec R. VARTE
20.00 Le journal
20.35 Les enquêtes du Commissaire Maigret
21.55 Projection privée
22.35 Musiques au coeur
23.15 Edition de la nuit

★★★★★ LUNDI 25 FÉVRIER ★★★★★
12.08 Jeu : «L'académie des 9»
12.45 Antenne 2 midi
13.30 Feuilleton : «la vallée des peupliers»
14.00 Aujourd'hui la vie
15.00 Série : «Hotel» (31)
15.50 C'est encore mieux l'après-midi
17.30 Récré A2
18.00 Série : «Ma sorcière bien aimée»
18.50 Jeu : «des chiffres et des lettres»
19.15 Actualités régionales de FR3
19.40 Jeu : «La trappe» par J.P. FOUCAULT
20.00 Le journal
20.35 Série : «A l'est d'Eden» avec T. BOTTOMS, J. SEYMOUR
22.15 Magazine médical : «les jours de notre vie»
23.15 Edition de la nuit

★★★★★ MARDI 25 FÉVRIER ★★★★★
12.08 Jeu : «L'académie des 9»
12.45 Antenne 2 midi
13.30 Feuilleton : «La vallée des peupliers»
14.00 Aujourd'hui la vie
15.00 Série : «Hotel» (32)
15.50 C'est encore mieux l'après-midi
17.30 Récré A2
18.00 Série : «Ma sorcière bien aimée»
18.30 C'est la vie, 2e édition du journal
18.50 Jeu : «des chiffres et des lettres»
19.15 Actualités régionales de FR3
19.40 Jeu : «La trappe» par J.P. FOUCAULT
20.00 Le journal
20.35 Mardi Cinéma : «Harold et Maud» avec R. GORDON, B. CROT
22.15 Mardi Cinéma : les jeux
23.20 Edition de la nuit

★★★★ MERCREDI 26 FÉVRIER ★★★★
9.00 Récré A2 matin par Dorothée et Jacky
12.00 Midi informations - météo
12.08 Jeu : «L'académie des 9»
12.45 Antenne 2 midi
13.30 Feuilleton: «La vallée des peupliers»
14.00 Film : «Meurtres à bon comte» avec U. FRIEDRICHSEN, E. ASTOR
15.30 Récré A2 mercredi
17.00 Terre des bêtes
17.30 Super platine
18.00 Série : «Ma sorcière bien aimée»
18.30 C'est la vie, 2e édition du journal
18.50 Jeu : «des chiffres et des lettres»
19.15 Actualités régionales de FR3
19.40 Jeu : «La trappe» par J.P. FOUCAULT
20.00 Le journal
20.35 L'heure de vérité : «Jacques CHIRAC»
21.55 Désir d'enfant : enquête : R. REIN
22.50 Edition de la nuit

★★★★★ JEUDI 27 FÉVRIER ★★★★★
11.35 La télévision des téléspectateurs
12.00 Midi informations - météo
12.08 Jeu : «L'académie des 9»
12.45 Antenne 2 midi
13.30 Feuilleton : «La vallée des peupliers»
14.00 Aujourd'hui la vie
15.00 Série : «Hôtel»
16.00 C'est encore mieux l'après-midi
17.30 Récré A2
18.00 Série : «Ma sorcière bien aimée»
18.30 C'est la vie, 2e édition du journal
18.50 Jeu : «des chiffres et des lettres»
19.15 Actualités régionales de FR3
19.40 Jeu : «La trappe» par J.P. FOUCAULT
20.00 Le journal
20.35 Film : Les charlots en folie dans : «A nous quatre cardinal...» avec les Charlots
22.15 Résistances
23.35 Edition de la nuit

★★★★ VENDREDI 28 FÉVRIER ★★★★
12.00 Midi informations - météo
12.08 Jeu : «L'académie des 9»
12.45 Antenne 2 midi
13.30 Feuilleton : «La vallée des peupliers»
14.00 Aujourd'hui la vie
15.00 Série : «Hôtel»
15.50 C'est encore mieux l'après-midi
17.30 Récré A2 : «super doc», «Latulu et lireli»
18.00 Série : «Ma sorcière bien aimée»
18.30 C'est la vie, 2e édition du journal
18.50 Jeu : «des chiffres et des lettres»
19.15 Actualités régionales de FR3
19.40 Jeu : «La trappe» par J.P. FOUCAULT
20.00 Le journal
20.35 Série : «un seul être vous manque» (fin) avec C. SPAAK, Y. FOLLIOT
21.35 Apostrophes
22.45 Edition de la nuit
22.55 Ciné-club : «le Lys brisé» avec L. GISH R. BARTHELMESS, D. CRISP

FR3

★★★★ SAMEDI 22 FÉVRIER ★★★★
14.30 Métiers d'avenir
16.15 8e festival du court-métrage à Clermond
17.30 Télévision à diffusion régionale
18.55 Dessin animé : «La panthère rose»
19.15 Actualités régionales
19.55 Dessin animé : «Les recettes de gil et julie»
20.04 Disney Channel pour les tout-petits
20.35 Disney Channel pour les jeunes «Zorro» avec Guy WILLIAMS (n°48)
22.00 Soir 3
22.25 «Dynastie» (n°106) «Une grande soirée» J. FORSYTHE, L. EVANS, J. HAMES
23.10 Musiclub

★★★ DIMANCHE 23 FÉVRIER ★★★
9.00 Debout les enfants : «Disney channel»
10.00 Mosaïque proposée par l'ADRI
12.00 d'un soleil à l'autre
14.30 Champio. d'Europe de chiens de traineaux
16.20 Dessin animé : «Les entrechats»
16.40 Dessin animé : «Lucky Luke»
17.05 Jeu : «Génies en herbe» (n°19)
17.30 Décibels par Jean-Lou JANEIR
18.00 Culture clap
18.30 Documents secrets par P. BELLEMARE
19.30 R.F.O. Hebdo
20.00 Fousourires
20.35 Reportage : «Les enfants de la lune»
21.25 Aspects du court métrage français
21.55 Soir 3
22.30 Cinéma de minuit, cycle Julien DUVIVIER «Marianne de ma jeunesse» M. HOLD
00.15 Prélude à la nuit

★★★★★ LUNDI 24 FÉVRIER ★★★★★
16.07 Film : «les inconnus dans la ville» avec V. MATURE, R. EGAN, S. Mc NALLY
18.00 Télévision à diffusion régionale
18.55 Dessin animé : «La panthère rose»
19.15 Actualités régionales
19.35 Série : «Opération Condor»
19.55 Dessin animé : «Les entrechats»
20.04 les nouveaux jeux de 20 heures ce soir à Cogolin
20.35 Film : «Au revoir à Lundi» (1979) avec MIOU-MIOU, C. LAURE, C. BRASSEUR
22.20 Soir 3
22.45 Tous en scène
23.45 Prélude à la nuit

★★★★★ MARDI 25 FÉVRIER ★★★★★
17.02 L'âge en fleur (4e) «le grand jour»
17.15 Série : «Dynastie»
18.55 Dessin animé : «La panthère rose»
19.15 Actualités régionales
19.35 Série : «Papa»
19.55 Dessin animé : «Les entrechats»
20.05 Les nouveaux jeux de 20 heures ce soir à Cogolin
20.35 Film : «Zorro» avec A. DELON, S. BAKER
22.40 Soir 3
23.05 A chaque région son programme

★★★★ MERCREDI 26 FÉVRIER ★★★★
17.02 L'âge en fleur : «le grand jour»
17.30 «Fraggle rock» : Le voir c'est le croire
18.00 Télévision régionale
18.55 Dessin animé : «la panthère rose»
19.00 Télévision régionale
19.15 Actualités régionales
19.35 Série : «Opération Condor»
19.55 Dessin animé : «Les entrechats»
20.04 Les nouveaux jeux de 20 heures ce soir à Cogolin
20.35 Pollen
21.35 Thalassa
22.15 Soir 3
22.40 Film : «Noël au Congo» avec C. RENARD, A. MORIN

★★★★★ JEUDI 27 FÉVRIER ★★★★★
17.02 L'âge en fleur «le grand jour»
17.15 Télévision à diffusion régionale
17.30 D.A. : «Edgar, le détective cambrioleur»
18.00 Télévision à diffusion régionale
18.55 Dessin animé : «la panthère rose»
19.15 Actualités régionales
19.35 Série : «Opération Condor»
19.55 Dessin animé : «Les entrechats»
20.04 Les nouveaux jeux de 20 heures
20.35 Film : «l'éteau» (1969) A. HITCHCOCK avec F. STAFFORD, J. FORSYTHE
22.35 Soir 3
23.00 Théâtre : «le professeur Taranne» avec J. DAUTREMAY, M.C. CONTI
23.55 Prélude à la nuit

★★★★ VENDREDI 28 FÉVRIER ★★★★
17.02 L'âge en fleur «le grand jour»
17.15 Télévision à diffusion régionale
17.30 Jeunesse en naturaliste en campagne
18.00 Télévision à diffusion régionale
18.54 Dessin animé : «la panthère rose»
19.15 Actualités régionales
19.35 Série : «Pieds nus et le ciel»
19.55 Dessin animé : «Les entrechats»
20.04 Les nouveaux jeux de 20 heures
20.35 Série : «à nous les beaux dimanches» avec A. PARRILLAUD, C. GIRAUD
21.30 Vendredi
22.25 Soir 3
22.45 Bleu outre mer
23.40 Prélude à la nuit

★ BULLETIN D'ABONNEMENT ★

NOM ..... *PRÉNOM* .....

Adresse : n° ..... *rue* .....

Ville ..... *Code postal* .....

Je désire m'abonner pour : ☐ 1 AN **125 F** ★ ☐ 6 MOIS **62,50 F**

sisteron-journal - mairie de sisteron - o42oo sisteron - tél. 92.64.34.96

© VILLE DE SISTERON

«Si vous voulez passer une PETITE ANNONCE»

Complétez la grille ci-dessous et retournez-la accompagnée du règlement à l'ordre de
SISTERON-JOURNAL - Mairie de Sisteron - 04200 SISTERON - Téléphone : 92.64.34.96

La ligne comprend 32 lettres, signes ou espaces
RENCONTRES - MARIAGES - OFFRES et DEMANDES D'EMPLOIS
BONNES AFFAIRES - AUTOS - MOTOS - CARAVANING - BATEAUX - IMMOBILIER - DIVERS - ETC ...

La ligne : **10,00 F TTC** ★ DOMICILIATION AU JOURNAL : **+ 15 F** ★ ENCADRÉ : **20 F**
REMISES : 2 parutions 20 % — 3 parutions 25 % — 4 parutions 30 %

Semaine du .....

Total TTC .....
parution après paiement

☐ chèque

☐ Espèces

PERMANENCES au bureau du Tivoli tous les mardis et mercredis de 10 h à 12 h

JEU N° 67

★ VOUS RECONNAISSEZ-VOUS ? ★

★°•°★°•°★°•°★°•°★

Tous les samedis, notre photographe se rendra sur le marché de SISTERON et prendra des photos qui seront publiées une par une sur le journal. Suivant le temps, les photos seront prises dans des assemblées, réunions, galas ...

La première personne à se reconnaître sur le cliché gagnera 50 francs. Il suffit pour cela de se rendre à **«LA BOITE A MUSIQUE» - RUE DROITE — 04200 SISTERON** *et de se présenter à Monsieur BRIOIS avant le mercredi soir 18 heures au plus tard. Cette semaine, c'est M. Damien GAUME, Les Plantiers, 04200 SISTERON qui gagne les 50 F. offert par le Sisteron-Journal*

Bonne chance pour le n° 67.

MUTUALITÉ VACANCES

PROPOSE

★★ LA TUNISIE ★★

1 semaine pour 1915 F

Hôtel 3 étoiles, pension complète, avion, transfert, assurance, assistance

RENSEIGNEMENTS - RÉSERVATIONS :
MUTUELLE FAMILIALE - 92.61.14.94 - 04200 SISTERON

SURDITÉ

Opticien diplômé E.N.O.M.
Les arcades. Tél. 92.61.15.60
04200 — SISTERON

MAÇONNERIE GÉNÉRALE

M. Jean-Paul DUFFES
2, Rue Boucherie
04190 LES MEES
Tél. 92.34.09.94

★ DEVIS GRATUIT ★
• *CONSTRUCTION TRADITIONNELLE* •
★★ *RESTAURATION DIVERSE* ★★

PARTICULIER VENDS

TERRAIN

lotissement montagne de Lure

A PEIPIN - 1300 m²

s'adresser au journal qui transmettra

CINÉMA REX
= SISTERON =

Semaine du 22 au 25 février

SAMEDI 22 FÉVRIER
14 h, 16 h 30, 18 h 30 :
«Taram et le chaudron magique»

14 h, 16 h 30, 21 h, 23 h 15 :
«Commando»

18 h 30, 23 h 15 : **«Recherche Suzanne désespérément»**

21 h, 23 h 15 :
«Chorus Line»

DIMANCHE 23 FÉVRIER
14 h, 16 h 30, 18 h 30 :
«Taram et le chaudron magique»

18 h 30 : **«Recherche Suzanne désespérément»**

21 h : **«Chorus Line» et «Commando»**

CHORUS LINE

MARDI
14 h, 16 h 30, 18 h 30 :
«Taram et le chaudron magique»

18 h 30 : **«Recherche Suzanne désespérément»**

21 h : **«Chorus Line» et «Commando»**

14 h, 16 h 30, 21 h :
«Commando»

14 h, 16 h 30, 21 h :
«Commando»

LUNDI 24 FÉVRIER
14 h, 16 h 30, 18 h 30 :
«Taram et le Chaudron magique»

18 h 30 : **«Recherche Suzanne désespérément»**

21 h : **«Chorus Line» et «Commando»**

14 h, 16 h 30, 21 h :

La solitude ça existe. La solidarité aussi !

SECOURS CATHOLIQUE

FOYER-CLUB DES ★ CAPUCINS ★

Afin d'organiser un après-midi natation à la piscine de Château-Arnoux (transport, cours de maître-nageur, etc.), il serait nécessaire de connaitre le nombre de personnes intéressées par cette activité.

Prière donc aux adhérents de bien vouloir s'inscrire auprès des animatrices responsables avant **le 1er mars prochain**, date limite. Les renseignements concernant le jour, le tarif, les horaires vous seront communiqués ultérieurement. Pour tout renseignement, prendre contact avec Monique MEILLAT, tél. 92.61.26.06. Merci.

SECRÉTARIAT - DACTYLO
==== SERVICE ====

★★ *EFFECTUE* ★★

Tous travaux de dactylographie, Tenue de Secrétariat (courrier - classement - relances clients mise à jour de documents - etc..)

TARIF INTÉRESSANT - FORFAIT
CONTACTEZ-NOUS AU : 92.61.19.35

★ PETITES ANNONCES ★

★ ★ DIVERS ★ ★

VENDS salon 3 pièces. 2 fauteuils + canapé lit ORME rustique, très bon état. Tél. 92.64.38.06

VENDS chêne pour chauffage à partir de 270 F le stère. Tél. 92.61.30.99 ou 92.64.20.31

★ BATEAUX ★

Partic. VENDS bateau TABUR 3 entièrement équipé + Cde Dist. siège + rem. avec treuil + mot. Mariner 9.9 cv. S'adresser au journal qui transmettra

★ IMMOBILIER ★

Cherche Garage à louer dans Sisteron, Tél. H.B. 92.61.46.69, ou le soir Tél. 92.61.12.12

A VENDRE Sisteron, centre ville, appartement F5, 100 m², chauffage central indépendant. Tél. 92.61.02.51

A LOUER centre Sisteron, F1 Neuf meublé, 1er Mars, Tél. 92.31.03.57

A LOUER Appt F2 Neuf à partir de Mars 86, Tél. 92.61.01.89

★ VÉHICULES ★

VENDS 305 SRD, 35.000 F, T.B.E. S'adresser au journal qui transmettra

VENDS R9 GTD 5V 84, peu roulé, TBE, prix argus, 4 pneus sur jantes 13 5 × 15 dont 2 neufs 1000 F. Tél. 92.34.91.92

RICHAUD Georges

TÉLÉVISION ÉLECTRO MÉNAGER

15, Avenue Paul Arène - Tél. 92.61.13.62 - Sisteron

★ La Maison des Grandes Marques ★
Téléviseurs SCHNEIDER, THOMSON, PHILIPS
Ménager THOMSON, MIELE, THERMOR

—— Service après-vente — Crédit ——

AIDEZ-NOUS A AIDER CROIX-ROUGE DE SISTERON C.C.P. 526/13 C MARSEILLE

© VILLE DE SISTERON