86e ANNÉE n° 2072 Paraît le samedi Samedi 8 Mars 1986

EXCLU DU PRÊT
BIBLIOTHÈQUE - VILLE DE SISTERON

SISTERON-JOURNAL

Carrefour Durance ~ Bléone

Journal d'intérêt local - littéraire, sportif, commercial et d'annonces légales

Adresse Postale : Mairie de Sisteron - tél. 64.34.96 04200 - SISTERON
Directeur Responsable de la Publication : Gérard SEGOND

Journal inscrit à la Commission Paritaire des Publications et Agences de Presse sous le numéro 53.442

LE NUMERO 2,50 F
Abonnement 1 AN 125 F
LES ABONNEMENTS SONT PAYABLES D'AVANCE
changement d'adresse . joindre 10 F

= TARIF DES ANNONCES =
la ligne
Annonces légales : 14,50 F.H.T.
Petites annonces : 10,00 F. TTC
voir grille en dernière page
Publicité consulter notre tarif

PERMANENCES
tous les mardis et mercredis de 10 heures à 12 heures à notre bureau du Tivoli.

UN NOUVEAU POSTER SUR SISTERON

Photo R. BRIOIS : le nouveau poster

Le Syndicat d'Initiative de SISTERON vient de dévoiler un nouveau poster sur la ville et sur les Nuits de la Citadelle, réalisé par la Société Techniphoto d'ORAISON.

Daniel SPAGNOU Maire et Conseiller Général et M. Henri DECAROLI Président de l'Office de Tourisme ainsi que les membres du bureau présentaient officiellement ces posters en compagnie de MM. MARLLARD et MOISE de la Société créatrice.

Une prise de vue originale, que les spécialistes n'ont pas l'habitude de prendre, et qui offre un visage nouveau de SISTERON et de sa Citadelle. Pour les Nuits de la Citadelle, la photo est féérique représentant parfaitement la grande animation culturelle de la ville et la beauté de son cadre.

Ces posters présentés dans un cadre lumineux repoduisent encore mieux l'effet escompté et vous pourrez les découvrir au Syndicat d'Initiative.

SISTERON «Perle de la Haute-Provence», une confirmation et une réalité !

Photo R. BRIOIS : au cours de la présentation

LOGINTER

« VIEILLES PIERRES EN HAUTE-PROVENCE »

SISTERON CENTRE dans imm. ancien dominant lac, appart. T4 en 2 niveaux + beau jardin clos attenant 190 m² idéal prêt PAP ou conventionné. **200.000 F**

LA SILVE DE MISON grande maison pierre 120 m², HABITABLE - 4 chambres, salle de bains, salle d'eau, cheminée, caves, grand garage, jardinet, **450.000 F**

SISTERON 12 km sud, sur 2144 m² magnifique terrain, belle ruine expo sud toutes viabilités en bordure, vue imprenable, idéal PAP. **120.000 F**

4 km LARAGNE sur 4000 m² terre boisée, villa standing F3 tout confort, cave, garage, vue imp. Prix exceptionnel **650.000 F**

Entre SISTERON et VOLONNE dans petit village, maison ancienne restaurée, bien située sur place centrale, séjour, avec coin cuisine, cheminée, 1 chambre, salle d'eau et W.C., belle cave voutée. **150.000 F**

SISTERON centre rue Saunerie appt. en duplex 70 m² entier, restauré, style chalet, poutres cheminée, chauff. électrique tr. agréable, idéal jeunes. **200.000 F**

SUPER SISTERON villa T3 sur 1800 m² terrain 75 m² habitable + **poss. aménager appart.** au rez de chaussée, chauf. électrique, garage, expo sud. **580.000 F**

SISTERON à deux pas du centre, maison ancienne habitable sans confort, beau grenier, grande remise. Poss. créer joli T3 avec mezzanine, idéal placement. **100.000 F**

PEIPIN bien située sur 800 m² terrain villa récente T4 garage, quelques finitions reste à faire. Poss. reprise PAP frais achat réduit. Urgent **400.000 F**

SISTERON LE GAND splendide terrain clos arboré de 800 m². **160.000 F HT**

4 km SISTERON dans quartier très calme, très beau terrain plat 1560 m², viabilisé, facile d'accès. **150.000 F HT**

SISTERON petit immeuble entièrement restauré 2 appart. idéal placement rez de chaussée, petit T1 **85.000 F.** 1er étage joli T3 en duplex belle vue, bon ensoleillement **190.000 F**

6 km SISTERON dans petit village, maison ancienne restaurée sur 2 niveaux, salle à manger, cuisine, cheminée, 2 chambres, cave + même surface à restaurer, toiture neuve. **375.000 F**

PEIPIN, Centre village, jolie maison anciennes pierres, 2 grandes pièces, cabinet toilette, grenier aménageable, belle cave voutée, terrasse, vue sur village et vallée, jardin 244 m², **225.000 F**

Choix important maisons campagnes - départements 04, 05, 26
Téléphone : 92.61.14.18
26, rue de la Pousterle - 04200 SISTERON

SECRÉTARIAT - DACTYLO
==== SERVICE ====
★★ EFFECTUE ★★
Tous travaux de dactylographie, Tenue de Secrétariat (courrier - classement - relances clients mise à jour de documents - etc..)
TARIF INTÉRESSANT - FORFAIT
CONTACTEZ-NOUS AU : 92.61.19.35

DECOR 04200
VANNERIE
Peintures Papiers peints
18, rue Droite
SISTERON
Tél. 92.61.01.93
Revêtements de Sols
DROGUERIE
BONNET René

© VILLE DE SISTERON

BLOC - NOTES

DIMANCHE 9 MARS et LUNDI 10 MARS

- **MÉDECIN**
  Dr ANDRE, pl. de l'horloge
  Tél. Cab. 92.61.12.90
  Tél. Dom. 92.61.18.22
  04200 SISTERON
- **PHARMACIE**
  M. COMBAS
  Les Arcades
  Tél. 92.61.00.19
  04200 SISTERON
- **INFIRMIER**
  M. ROUSSEAU
  1, Rue des Cordeliers
  Tél. 92.61.24.33
  Dom. 92.61.29.37
  04200 SISTERON
- **POMPIERS**
  Tél. 18 ou 92.61.00.33
  ou 92.61.09.49
- **GENDARMERIE**
  92.61.00.33
- **MAIRIE**
  Tél. 92.61.00.37
- **POLICE-SECOURS,**
  Tél. 17
- **AMBULANCES**
  VOLPE, Place du Dr Robert
  Tél. 92.61.09.49
- **CENTRE HOSPITALIER**
  SISTERON - Tél. 92.61.00.52
  Toutes urgences médicales, chirurgicales, obstétricales.
- **BOULANGERIES**
  ouvertes le lundi
  MARTIN - Rue Saunerie
  FOUCHER - Rue Mercerie
  JACQUIER - Place de l'horloge
  ANTELME - Les plantiers
- **BOUCHERIES**
  ouvertes le lundi
  AUDIBERT Briançon gérant
  46, rue Droite. Tél. 92.61.00.44
  RICHAUD-RULLAN
  Rue Saunerie
- **CRÉMERIE CLÉMENT**
  ouverte dimanche matin,
  Fermé le lundi
- **BUREAU DE L'HABITAT**
  ouvert au public mercredi
  de 9 h à 12 h - de 14 h à 17 h
- **CINÉMAS REX 1 et 2**
  programmes au 92.61.36.20
  sur répondeur téléphonique

L'APACS 86

Une nouvelle équipe...
des Commerçants
pour les Commerçants

= = = = = = = = = = =

Le nouveau bureau a été constitué lors de la première réunion après l'Assemblée Générale du 31 Janvier 86. Voici sa composition
Président : BARONIAN Etienne
Vice-Présidents : CHICHEPORTICHE José
Secrétaire : CHARTRAIN Jean
" Adjoint : Mme GONZALES
Trésorier : HEYRIES Louis
" Adjoint : Mlle JEAN-MARIE Hélène
Membres : BRIANCON Albert, MALGAT Bruno, CLEMENT Robert, JULIEN Denis, DECAROLI Henri, BUSSON Roland, CHEILAN Paul, SANTINI Emmanuel.

Il est à noter que le Président BARONIAN a repris «du service». En effet il a déjà consacrer plusieurs années au commerce sisteronais et nous pensions que son nouvel engagement contribuera à son animation. Pour 1986 il est prévu de nombreuses actions commerciales.
A SAVOIR
Animation de PAQUES placé sous le signe de l'Agneau de Sisteron
DÉFILÉ DE MODE, prévu Fin Avril
Animation commerciales pour la semaine FÊTE DES MÈRES
Participation à la 3e FOIRE EXPO de Sisteron. Avec un stand d'information, des jeux, de nombreux lots à gagner.
Dans les magasins, pendant la FOIRE EXPO, des promotions «SPÉCIAL EXPO»
BRADERIE du mois d'Août.
SALON local et régional de l'automobile début Octobre.
LOTO des commerçants début Décembre.
ANIMATION commerciale des Fêtes de NOEL et NOUVEL AN

ECOLE PRIMAIRE DE LA BAUME

= * = * * = * =

= = JEUDI 6 = =

Départ de l'école à 19 h en direction de Veynes
20 h 15 arrivée des Correspondants
Retour à l'école vers 21 h.
Répartition dans les familles

= = VENDREDI 7 = =

A l'école entre 8 h 30 et 10 h
Visite de l'école et du quartier. Jeux
A 13 h 30 : visite de la Citadelle
A 16 h : Réception à l'Hôtel de ville

= = SAMEDI 8 = =

8 h 30 à l'école
Matinée argile avec Béatrice HAMON et Serge BLANC.
Après-Midi libre

= = DIMANCHE 9 = =

Journée libre dans les familles

= = LUNDI 10 = =

Rassemblement à 8 h 30 à l'école.
Journée ski-neige en car à Venterol, prévoir un pique-nique.

= = MARDI 11 = =

8 h 30 à l'école
Diaporama sur Sisteron, Danses, Poésies, Chants
A 13 h 30 : Visite des vieux quartiers
Départ des correspondants à 20 h 30 Gare de Sisteron.

REMERCIEMENTS

+ + + + + + + + +

SISTERON

Monsieur et Madame Alfred PASTOR ;
Monsieur et Madame Alain PASTOR et leurs enfants ;
Parents et alliés ;
très touchés par les marques de sympathie reçues lors du décès de :

M. Maurice BERNARD

remercient toutes les personnes qui, par leur présence aux obsèques, leurs messages, envois de fleurs et de souvenirs se sont associées à leur grande peine.

FÉDÉRATION DES RETRAITÉS CIVILS ET MILITAIRE

Administration de l'Etat et des collectivités locales

Tout en rappelant que l'entière liberté de vote est un élément fondamental de la Démocratie française, il est précisé que l'Assemblée Générale de la Section des Alpes de Haute-Provence de la F.G.R. se tiendra à Forcalquier le jeudi 27 Mars. Un car est prévu à cet effet afin de fixer le nombre de participants, j'invite tous les retraités fédérés à se faire connaître en m'adressant leur cotisation pour 1986 déterminée par le barême paru dans le dernier «Courrier du Retraité».
Enfin les «jeunes» retraités, isolés, membres au nom de leur syndicat d'origine sont aussi invités à rejoindre les rangs de la Fédération Nationale.
Renseignements : F.A. Martin 92.61.00.05

REMERCIEMENTS

+ + + + + + + + +

SISTERON - TURRIES SAINT-EGREVE

Les familles HONORAT, TARANGER, RUFFIER-MONET et DOUCET ;
très touchés par les nombreuses marques de sympathie qui leur ont été témoignées lors du décès de :

Mme Joséphine BOUCHET

remercient toutes les personnes qui par leur présence aux obsèques, leurs messages, envois de fleurs et de souvenirs se sont associées à leur grande douleur.
La famille remercie particulièrement le personnel de l'hôpital des Mées, ainsi que celui de l'hôpital Charles ROMIEU à Digne.

UNION DES FEMMES FRANÇAISES

Les amies du comité de Sisteron vous invitent à venir visiter leur «Exposition vente» de **travaux manuels et pâtisseries maisons** et nous réserver vos achats qui nous permettront de continuer nos oeuvres sociales. Exposition vente **au rez-de-chaussée de la bibliothèque municipale les mardi 4 et mercredi 5 Mars de 9 h à 12 h et de 14 h à 18 h 30.**

ÉGLISE RÉFORMÉE DES A.H.P.

= = + = =

Le culte protestant aura lieu le **dimanche 9 Mai** à 9 heures dans la petite salle, immeuble du Tivoli à Sisteron.

VOTRE VIEUX MOTOCULTEUR VAUT 1000 F.

HONDA JARDIN

Du 1er au 31 Mars 1986, votre concessionnaire HONDA JARDIN reprend 1000 FRS* votre motoculteur contre l'achat d'un motoculteur puissant, économique et fiable, un motoculteur HONDA**.

SE Ets Jean ANDRIEU
Route de GAP - quartier Meteline
04200 SISTERON **Tél : 92.61.03.01**

** Offre valable sur toute la gamme sauf modèles F 210 et F 260.
* 1000 F minimum selon l'état.

UN CHARMANT SOURIRE POUR LES VOYAGEURS

Photo R. BRIOIS : Christine le sourire de la Halte-Routière

C'est donc effectif depuis quelques jours, la Halte-Routière a ouvert ses locaux au public et c'est dans un cadre lumineux, agréable, très bien aménagé que les voyageur peuvent attendre les autocars.
Finie l'attente sous la pluie, dans le vent, finis les chargements ou déchargements de marchandises dans de mauvaises conditions, fini pour l'employé le travail difficile dans un local non adapté, le nouveau bâtiment répond parfaitement bien aux exigences de tous.
Christine, la charmante et souriante hôtesse, accueillera maitenant les utilisateurs avec encore plus de serviabilité que son rôle sera favorisé et il faut d'ailleurs la féliciter et la remercier de sa gentillesse car l'hiver ses fonctions étaient particulièrement difficiles.
Bienvenue à Sisteron !

ADIEU MAURICE

= + + = + + = + + =

Mardi 25 Février de nombreux parents et amis ont accompagné à sa dernière demeure Maurice BERNARD, retraité après une longue carrière d'entrepreneur en Bâtiments. Pendant plusieurs décennies, comme membre du Conseil d'Administration puis comme Vice-Président de la «saint-Hubert de la haute-Durance», Maurice BERNARD participa activement à la gestion de la chasse sisteronaise. Ceux qui l'accompagnèrent pendant une partie de ce long bénévolat se souviennent que ce chasseur (et pêcheur) passionné fût toujours disponible pour sacrifier un peu, et parfois beaucoup de son temps au service de la chasse populaire. Ses conseils furent précieux, son aide sans réserve et ces quelques lignes ne valent, pour nous chasseurs, que parce qu'elles essaient d'acquitter une dette de reconnaissance.

Adieu donc, Maurice ! Au travers des chagrins de l'existence, la chasse vous fût une raison de vivre. Je sais, je sens que vos fidèles compagnons, les deux autres «B» vous attendent là-bas, dans ces domaines immenses où la chance est interminable et le gibier ne manque jamais. Adieu et ... Merci.

© VILLE DE SISTERON

ACTIVITÉS DE MONSIEUR LE MAIRE ADJOINTS & CONSEILLERS MUNICIPAUX

* * * * * * * * * * * * * * * * *

MARDI 18 FÉVRIER
• Entretien de M. le Maire avec M. DAUMAS au sujet de l'organisation du congrès départemental du Syndicat des Taxis qui doit avoir lieu à Sisteron ;
• Conseil d'école de Verdun en présence de Mme REYNAUD.
• Entretien de M. le Maire avec Mesdames SABINEN et PENALVA de l'Ecole Primaire de la Baume au sujet de la venue d'une classe jumelée de Bretagne.
• Assemblée Générale des Donneurs de Sang en présence de M. le Maire.

MERCREDI 19 FÉVRIER
• Entretien de M. BREMOND avec Mme RANQUE.
• Réunion du jury du concours d'urbanisme sur le quartier des Marres.
• M. le Maire reçoit en Mairie M. le Consul Général des Etats Unis.
• Réunion du Comité Technique Paritaire de l'Hôpital en présence de M. le Maire.
• Réunion du Conseil d'Administration de l'Hôpital en présence de M. le Maire.
• Réunion de chantier Ilôt de la Croix en présence de M. CAPEAU et Mme REYNAUD.
• Entretien de Messieurs BREMOND et CHASTEL avec M. PAYAN au sujet de la Halte Routière.
• Réunion des Commissions finances et travaux en présence de M. le Maire.

JEUDI 20 FÉVRIER
• Réunion au centre régional d'innovations sociales à Manosque en présence de Mme SCHWARZ au sujet de l'insertion sociale, scolaire et professionnelle des personnes handicapées.
• Réunion bilan au sujet de la station d'épuration en présence de M. CAPEAU.
• Réunion de la commission des sports sous la présidence de M. QUEYREL, en présence de MM. LEMOINE, REYNAUD, GIRAUD et ROMAN.
• Réunion de la commission d'urbanisme sous la présidence de M. BREMOND.

VENDREDI 21 FÉVRIER
• Mlle ROBERT représente M. le Maire à une réunion au Ministère de l'Intérieur au sujet des programmes Banlieues 89.
• Réunion du collectif du Bureau d'aide sociale en présence de Mme SCHWARZ.
• Entretien de M. le Maire et de Mme SCHWARZ avec M. COSINE, Dir. Dép. de l'aide aux familles en milieu rural.
• Entretien de M. le Maire avec M. RULLAN Peintre ainsi que d'autres artisans peintres.
• Assemblée Générale de l'Association Sportive Automobile en présence de M. le Maire.
• M. le Maire participe à l'assemblée générale constitutive de l'association d'aide aux familles.

SAMEDI 22 FÉVRIER
• Permanence de M. le Maire

LUNDI 24 FÉVRIER
• Permanence de M. le Maire
• Réunion de coordination en présence de M. le Maire et de M. CAPEAU.
• Réunion du bureau des adjoints.
• Réunion du SIVOM du Canton de Sisteron sous la présidence de M. le Maire.

RÉCEPTION DES TRAVAUX DE LA HALTE ROUTIÈRE

«»«»«»«»«»«»«»«»«»

Photo R. BRIOIS : au cours de la réception des travaux

Nous l'annoncions dernièrement, la Halte-Routière allait bientôt ouvrir ses portes et c'est en présence de M. Daniel SPAGNOU Maire et Conseiller Général et des membres de la commission des travaux que la réception des différentes opérations réalisées a été effectuée.
Rappelons que cet ouvrage commencé à l'automne a vu la participation des entreprises de la région de Sisteron avec la Société CODUBAT de Château-Arnoux pour la maçonnerie, les cloisons, le carrelage et la menuiserie, la société GARCIN de THEZE pour la charpente et la couverture l'entreprise SAUNIER de VALERNES pour la plomberie sanitaire l'entreprise PARET et SCHWAB pour l'électricité chauffage M. JULLIAN de Sisteron pour la Menuiserie métallique et la vitrerie, et la peinture par l'entreprise LATIL.
Un bâtiment fonctionnel, très bien réalisé, et qui offrira de nombreux avantages aux utilisateurs.

ETAT CIVIL

du 24 au 28 février

= – = – = – = – =

NAISSANCES
• *Matthieu Guillaume, fils de Béatrice Hélène SARKISSIAN, domiciliée à MARSEILLE (B.D.R.)*
• *Céline Angélique, fille de Roland DELETTE et de Félicie DEBONDO, domiciliés à Château-Arnoux (A.H.P.)*
• *Céline Anaïs, fille de Rémy Jean-Louis SOULIER et de Isabelle Marie-Téhrèse GARCIA, domiciliés à Mison-les-Armands (A.H.P.)*

DÉCÈS
- Maurice Gabriel Henri BERNARD, 82 ans, domicilié à Sisteron (A.H.P.)
- Aimé Firmin Louis BAYLE, 77 ans, domicilié à Salignac (A.H.P.)
- Ismaël Auguste BONIFACE, 89 ans, domicilié à Montlaux (A.H.P.)
- Valérie Clémentine Joséphine BOUCHET divorcée GARCIN, 87 ans, domiciliée à Sisteron (A.H.P.) décédée à les Mées (A.H.P.).

DONS MARIAGE
Mariage SAHARAKOUI - KNEBEL : 450 F..... C.O.S.
450 F..... Foyer du 3e Age

FOYER-CLUB DES CAPUCINS

★ = ★ = ★ = ★

PROGRAMME TRES ALLECHANT A NE MANQUER SOUS AUCUN PRETEXTE : 15 H L'ALCAZAR

«»«»«»«»«»«»«»

Dimanche 9 Mars, c est à un après-midi de détente que vous êtes convié à l'Alcazar dès 15 h la Chorale de Sisteron ouvre les Festivités et nous charmera au cours d'un récital brillant et varié. Ce sera ensuite le groupe spectacle du Foyer-Club des Capucins qui nous entrainera dans une Féerie extraite des contes de PERROT de notre enfance.

HALTE ROUTIERE

«««««««« ★ »»»»»»»»

Les Entreprises ayant participé à la construction de la halte routière sont :
1) Société CODUBAT, Château-Arnoux pour les lots : Maçonneries, Cloisons, Carrelages, Menuiserie bois.
2) Société GARCIN, Theze, Charpente couverture
3) SAUNIER, Valernes, Plomberie Sanitaire.
4) PARET & SCWAB, Sisteron, Electricité Chauffage.
5) JULLIAN, Sisteron, Menuiseries métalliques et Vitrerie.
6) LATIL, Sisteron, Peinture.

ARTICLE DE PRESSE

★★ ★★ ★★ ★★

La prochaine séance de vaccinations gratuites, aura lieu :
le Mardi 11 Mars à 14 h 30 au centre Médico-Social.
DT - DTP - POLIO - TETANOS

AVIS A LA PRESSE

★ * ★ * ★ * ★ * ★

RECENSEMENT MILITAIRE
Par suite de mesures transitoires visant à ramener progressivement l'âge du recensement de de 18 à 17 ans, les jeuns gens nés en Novembre et Décembre 1968 et Janviet et Février 1969 sont priés de se présenter au Secrétariat de la Mairie munis du livret de famille de leurs parents, en vue de leur inscription sur les tableaux de recensement militaire.
Cette formalité peut être accomplie par leur père ou mère.

ARTICLE DE PRESSE

** = ** = ** = ** = **

CONCOURS D'URBANISME LES MARRES

Réuni le 19 Février 1986, le jury du concours d'urbanisme «les Marres-les Capucins» a demandé aux trois équipes ayant présenté les meilleurs projets de venir exposer devant le jury les idées-force de leur schéma d'aménagement.

Après délibération et vote à bulletin secret, le jury a sélectionné un projet qui servira de base à l'aménagement futur de la zone.

Ce plan sera d'abord présenté au Conseil Municipal, puis aux propriétaires de la zone et enfin à la population lors d'une exposition dans le hall de l'Hôtel de ville, afin de terminer la procédure de concertation prévue par la loi.

DANIEL SPAGNOU, CONSEILLER GÉNÉRAL MAIRE DE SISTERON Candidat aux ELECTIONS LEGISLATIVES, en deuxième position sur la liste R.P.R. aux côtés de Pierre DELMAR

«*» «*» «*» «*» «*» «*» «*» «*»

Il était tout à fait normal que le R.P.R. et Jacques CHIRAC fassent appel au Maire de Sisteron, un des jeunes qui monte dans la hierarchie politique du département des Alpes de Haute-Provence. En lui donnant la deuxième place sur la liste DELMAR, le R.P.R. a voulu faire monter en première ligne un Maire Jeune, dynamique avec lequel il faudra compter dans les années à venir dans ce département. Les sisteronais se plaisent à reconnaître le travail énorme que Daniel SPAGNOU a effectué dans sa commune et son canton depuis trois ans. Homme de terrain, responsable, gestionnaire, à l'écoute de ses administrés, toujours prêt à rendre service, Daniel SPAGNOU a su, avec une équipe structurée et efficace, redonner à SISTERON sa place de plaque tournante des Alpes du Sud. Il a su aussi faire abstraction dans son canton de toute véléité politique pour être le Maire et le Conseiller Général de tous les siteronais sans exception et sans sectarisme. C'est une des qualités parmis d'autres qui sont reconnues par tous.
Quand il parle de sa ville, il a coutume de dire avec passion «j'aime profondément ma ville et j'en suis fier». Il mettra la même fougue pour défendre notre département à côté de Pierre DELMAR auprès des instances nationales et de Pierre RINALDI auprès des instances régionales, pour que ce département, lui aussi, ne soit pas oublié, mais au contraire, qu'il connaisse la prospérité nécessaire à son plein développment afin que les jeunes trouvent sur place le travail qui leur permette de rester au pays.
Daniel SPAGNOU a derrière lui une très bonne formation d'élu. En effet il a commencé sa carrière politique à Barcelonnette son pays d'origine où il a été Conseiller Municipal et Premier Adjoint durant douze années et jusqu'en 1983, date à laquelle il est devenu Maire de Sisteron. Il a donc de nombreuses attaches dans la vallée de l'ubaye dont il est l'enfant du pays qui a bien réussi. En 1984 à la suite de décès de son ami Jean ANDRIEU il est élu au premier tous, et face à 4 autres candidats, Conseilelr Général du Canton de SISTERON. Depuis il a été désigné Président du Syndicat Intercommunal des Ordures Ménagères, Président du Syndicat Intercommunal du Canton de Sisteron, Vice-Président du Syndicat Intercommunal Bléone Durance Administrateur de l'Agence de Développement des Alpes du Sud, Président du Comité Local de Lutte contre la Délinquance, membre de la commission des finances du Conseil Général. A ces nombreuses fonctions électives il faut ajouter sa participation à la vie associative de sa commune à laquelle il est très attaché. En effet Daniel SPAGNOU est Président du Foyer du 3e Age de Sisteron depuis 6 ans, après avoir été durant 15 Président du Club des Anciens de Barcelonnette. Il préside aussi l'Amicale des Donneurs de Sang, il est membre de l'association de l'Hospitalité Diocésaine des Amis de Lourdes et à ce titre il est brancardier depuis de nombreuses années. Il exerce la profession depuis 24 ans de directeur de la Caisse d'Epargne de Barcelonnette puis de Sisteron et vient de recevoir la Médaille du Travail.
Marié, père de deux fils, Thierry (23 ans) et Pierre (21 ans), il connait bien, à travers ses fils, les problèmes actuels qui préoccupent notre jeunesse.

© VILLE DE SISTERON

ANNONCES LEGALES

S.C.P. Jean-Claude BUES
Bernard LOMBARD
Notaires Associés
04200 SISTERON

— — — — —

DONATION DE FONDS DE COMMERCE

— — — — —

Suivant acte reçu par Maître Bernard LOMBARD, Notaire associé à SISTERON, le 28 Février 1986, enregistré à SISTERON, le 4 Mars 1986, folio 36, Bordereau 34/1 ;

M. Marcel Joseph MEGY, Préposé aux P.T.T. et Mme Aimée Andrée Yvette ROUX, Commerçante, son épouse, demeurant ensemble à CLAMENSANE (Alpes de Haute-Provence) ;

Ont fait donation à leur fils, M. Serge Marc André MEGY, cuisinier, demeurant à CLAMENSANE, Célibataire ;

D'un fonds de commerce de CAFE-RESTAURANT-HÔTEL, avec suppression de la branche Hôtel, connu sous le nom de «Hôtel des Tilleuls», exploité à CLAMENSANE, et pour l'exploitation duquel Mme MEGY-ROUX est immatriculée au Registre du Commerce et des Sociétés de DIGNE, sous le numéro A 007 340 516.

Ledit fonds évalué à la somme de 450 000,00 F.

La prise de jouissance a été fixée rétroactivement au 1er Janvier 1986.

Les oppositions seront reçues à SISTERON, en l'Office Notarial de MMes Jean-Claude BUES et Bernard LOMBARD, Notaires Associés, où domicile a été élu à cet effet, dans les dix jours de la dernière en date des publications légales.

Pour première insertion
Signé : B. LOMBARD

S.C.P. Jean-Claude BUES
Bernard LOMBARD
Notaires Associés
04200 SISTERON

— — — — —

AVIS DE CONSTITUTION

— — — — —

D'un acte reçu par Maître Bernard LOMBARD, Notaire associé à SISTERON (Alpes de Haute-Provence), le 19 Février 1986, enregistré à SISTERON, le 26 Février 1986, Folio 36, Bordereau 30/2 ;

Il résulte qu'à été constituée une Société dont les caractéristiques sont les suivantes :

Dénomination Sociale : S.C.I. LA CROIX DE VIE

Forme : SOCIÉTÉ CIVILE

Capital : VINGT MILLE FRANCS (20 000,00 F.)

Objet Social : Acquisition d'un immeuble situé à SISTERON, Quartier des Combes ; rénovation de cet immeuble ; gestion et location de cet immeuble après achèvement ; propriété, administration et exploitation par bail ou autrement de tous immeubles situés en France ; obtention de tous crédits en vue du financement de la réalisation de l'objet social ; et toutes opérations mobilières, immobilières ou financières se rattachant directement ou indirectement à l'objet social.

Durée : 50 ans à compter de l'immatriculation au R.C.S. ;

Apports des associés : VINGT MILLE FRANCS en numéraire.

Gérant : Monsieur Joseph VOLPE, demeurant à SISTERON, Place du Docteur Robert ;

La Société sera immatriculée au Registre du Commerce et des Sociétés tenu par le Greffe du Tribunal de Commerce de DIGNE (Alpes de Haute-Provence).

Pour avis unique
Bernard LOMBARD, Notaire Associé à Sisteron.

«D'ACTE REGLEMENTAIRE»

— — — — —

Décision relative à l'informatisation des fichiers de l'Agence Pour le développement des Alpes du Sud, ci après nommée ALPES DU SUD DÉVELOPPEMENT (A.S.D.)

- Vu la loi n° 78-17 du 6 Janvier 1978 relative à l'informatique, aux fichiers et aux libertés, notamment son article 15

- Vu le décret n° 78-774 du 17 Juillet 1978 modifié par les décrets n° 78 1823 du 28 décembre 1978 et n° 79-421 du 30 Mai 1979

- Vu la délibération du Conseil d'Administration en date du 12 décembre 1985 relative à l'informatisation des fichiers gérés par A.S.D.

- Vu l'avis de la Commission Nationale de l'Informatique et des Libertés en date du 15 Janvier 1986.

Décide

Article premier :
Il est crée à Alpes du Sud Développement un traitement automatisé d'informations nominatives dont l'objet est de faciliter la création d'entreprises dans le massif des Alpes du Sud. Son nom est «Base de Données Alpes du Sud».

Article Deuxième :
Les catégories d'informations nominatives enregistrées sont les suivantes :
- Pour les candidats à l'installation
  - Identité, coordonnées
  - capacité professionnelle
  - descriptif du projet d'installation
  - autofinancement
  - nature de la recherche
- pour les opportunités d'installation
  - descriptif de l'opportunité
  - coordonnées du propriétaire

Article troisième
Les destinataires ou catégories de destinataires de ces informations sont :

- des organismes publics : organismes consulaires, SIVOM, etc...

Article quatrième
Le droit d'accès prévu par l'article 34 de la loi n° 078-17 du 6 janvier 1978 s'exerce auprès des Alpes du Développement.

Article Cinquième
Le Directeur est chargé de l'exécution de la présente décision qui sera publié au Sisteron Journal.

Les associations de Parents d'Élèves

= ★ = ★ ★ ★ = ★ =

Les associations FCPE et FNAPEEP invitent tous les parents d'élèves du primaire collège et lycée de Sisteron et des environs à une réflexion débat, sur les nouveaux horaires du collège et du lycée.

Mercredi 12 Mars
20 h 30 salle du Tivoli

Collège : suppression du samedi, avec obligation pour les enfants qui auront cours jusqu'à 17 h, d'attendre les cars jusqu'à 18 h.

Lycée : Plage horaire : 8 h 12 h 14 h - 18 h, du lundi au vendredi, mercredi inclus

Sont inivtés à cette réflexion, les représentants administratifs du collège et du lycée, ainsi que les représentants de la municipalité et des organismes qui financent les établissements.

Dans le cadre des ELECTIONS RÉGIONALES, Monsieur Claude PELOUX, résident Plan de la Baume à 04200 Sisteron informe qu'il n'est pas candidat sur la liste présentée par le PARTI SOCIALISTE. La personnes candidate sur la liste précitée n'est qu'un homonyme

MESSE ANNIVERSAIRE

+ = + + = + + = +

Une messe pour le 1er anniversaire du décès de Mme Gabrielle TURCAN sera dite le **Mardi 11 Mars 86 à 18 h 30 à la chapelle du Jalet**

UN PAYS TRISTE OU L'ON S'ENNUIE EST UN PAYS QUI MEURT

= = = = = = = = = = =

Photo R. BRIOIS : M. VANDERPLANCKE le Directeur

Ouvrir un commerce, développer un atelier, devenir un artiste ou installer un agriculture, c'est l'affaire des Chambres conslaires.
Créer une association, développer l'artisanat d'art ou une entreprise culturelle quand on est bénévole d'association, c'est courrire de bureau en bureau, passer de la Préfecture aux amis qui connaissent un comptable qui, peut-être, pourrait .... et finalement se débrouiller tout seul !
Pourtant le dynamisme d'une région passe à la fois par sa capacité de production de biens, mais aussi, par la qualité de son environnement et l'intensité de sa vie sociale et culturelle.
Pour compléter l'action des secteurs publics ou privés, un «Tiers secteur» plus commmunément appelé «Economie sociale» tend à se renforcer. Depuis plus de 2 ans, des associations, des techniciens, avec l'aide des pouvoirs publics se sont regroupés au sein de l'AGAS pour apporter un soutien technique et une aide pratique à ces «parents pauvres» de la création d'activité et de l'économie.
Ce secteur, très divers, méritait un outil spécifique pour l'aider à se développer.
L'AGAS, vient donc à son heure soutenir et proposer ses services à ces initiatives locales, trops souvent isolées, sans expérience de la gestion et dont les moyens financiers sont souvent limités.
Les techniciens de l'AGAS accueillent gratuitement ls «Porteurs de projet» et les accompagnent dans leur phase de création pour les aider à concrétiser leur projet.
Les interventions de l'AGAS visent avant tout à permettre aux créateurs de se débrouiller seuls.
Outre l'accueil gratuti, l'AGAS propose des services - aides en matières de comptabilité-gestion, finance, droit - facturés aux adhérents, en fonction de leurs ressources, dans une fourchette de 70 à 20 F/h.
L'AGAS organise des formations à l'attention des responsables d'associations et des créateurs d'activités. Initiation et perfectionnement à la comptabilité, comment gérer une Association ?
découvrir des outils pour entreprendre, informatique, des formations spécialisées peuvent être organisées à la demande. Pour en connaitre les contenus, dates et lieux nous contacter.
Quel que soit votre projet, n'hésitez pas à les contacter, l'AGAS vous apportera les informations et les orientations nécessaires pour vous permettre nécessaires pour vous permettre de faire le choix et de prendre les décisions indispensables pour réaliser votre projet.
Le bureau de l'AGAS de Sisteron se compose de
M. Philippe VANDERPLACKE Directeur, M. Jean AUDIBERT chargé de l'accueil et de la formation, M. Vincent VIEU pour l'informatique, Mme Michèle FIGUIERE Comptable, Mme Marie-Suzy BONZI Aide-Comptable, Mlle Martine MAGAUD Saisie comptabilité informatique, Mlle Fabienne ISNARD T.U.C. et le Président de l'associatin est M. Claude RABUTE de Forcalquier.

LA VÉRITÉ SUR LE FRANC

Officiellement, tout va bien pour le franc ; sa «solidité» est même l'une des pointes du «triangle magique» de Laurent Fabius (les autres étant la désinflation et l'équilibre des échanges extérieurs) ! Avant d'examiner la situation actuelle de notre monnaie, il est utile de rappeler son **évolution depuis 1981 par rapport au deutsch Mark** la devise de notre principal partenaire économique.

	1 deutsch Mark
1980	2,32 Francs
1981	2,40
1982	2,71
1983	2,98
1984	3,07
1985	3,07

(Source : OCDE, moyenne quotidienne).
Ainsi, entre 81 et 85, le franc a perdu 27 % par rapport au deutsch Mark. L'apparente stabilité de 1984-85 ne doit pas faire illusion :
— Entre la fin 1983 et 1985, la montée vertigineuse du dollar de 7,50 à 10,50 Francs a éclipsé tout autre mouvement monétaire. Les opérateurs n'ont travaillé que sur le dollar, délaissant même le deutsch Mark.
— Depuis que la baisse de la monnaie américaine a replacé le deutsch Mark en première ligne, les relations franc-deutsch Mark sont à nouveau défavorables à notre monnaie. Les autorités ont dû relever (à certains moments jusqu'à 20 %) l'intérêt servi aux étrangers qui détiennent des francs (euro francs) pour les inciter à les conserver.

VOTE PAR PROCURATION

= * = * = * = * = * = * = * = * =

Le vote par correspondance étant interdit en France, il vous reste (le cas échéant) le vote par procuration :

1. Les électeurs qui pour des raisons professionnelles, familiales ou de santé, dûment constatées, seront éloignées de leur lieu de vote habituel (les périodes de congès réglementaires font partie de cette catégorie).

2. Les électeurs qui, en raison de leur état de santé, seront dans l'impossibilité de se déplacer le jour du scrutin.

3. Les électeurs qui exercent leur activité professionnelle hors du département où se trouve leur commune d'inscription, ainsi que leur conjoint.

Pour tous renseignements complémentaires, vous pouvez vous adresser soit à votre mairie, au commissariat de police, dans les gendarmeries ou dans les tribunaux d'instance.

ASSOCIATION CANINE SISTERONAISE

L'Assemblée Générale Annuelle de l'Association aura lieu le Vendredi 21 Mars 86 à 21 heures, salle des réunions du Tivoli à Sisteron

★★ ORDRE DU JOUR ★★

Compte rendu moral
Compte rendu financier
Questions diverses

SUPPRESSION DES CANTONS de St-Paul/Ubaye et de Senez par le pouvoir Socialiste

Ces deux cantons étaient détenus par deux Conseillers Généraux R.P.R.. Le Parti Socialiste a encore fait preuve d'Anti-Démocratie et de Magouillage !.

Ci-après le télégramme de Monsieur Jacques CHIRAC à Monsieur Pierre DELMAR :

«Le Pouvoir Socialiste a sacrifié le Département des Alpes de Haute-Provence. Un nouvel exemple vient d'en être donné par la suppression des Cantons de SAINT-PAUL SUR UBAYE et de SENEZ, après celui d'ALLOS, malgré l'avis du Conseil Général. «Comme je m'y suis engagé à DIGNE lors de ma visite le 1er Février 1985, nous ferons tout ce qui est possible pour rendre aux populations montagnardes Bas Alpines une représentation juste et démocratique.

Bien cordialement
J. CHIRAC»

© VILLE DE SISTERON

MUTECO la mutualité économique

- CHIRURGIE
  - Prise en charge du ticket modérateur
  - Libre choix de l'établissement et du praticien
- HOSPITALISATION MÉDICALE : Prise en charge du ticket modérateur
- FORFAIT HOSPITALIER à 100 % pendant 90 jours
- MALADIE : Remboursement à 100 % de tous les soins pris en charge par la Sécurité Sociale
- COTISATIONS TRIMESTRIELLES (complément. S.S.)

- de 50 ans .. 210 F ★ 50 à 60 ans .. 315 F ★ + de 60 ans .. 420 F

caisse chirurgicale et médicale mutualiste des alpes

SISTERON : place de la république, tél. 92.61.07.71 ★ **DIGNE :** rue a. richard, tél. 92.31.13.43

MAIRIE DE CHATEAU-ARNOUX

ETAT CIVIL

****

NAISSANCE :
- *Céline Angélique DELETTE, 25 Février 1986 à Sisteron.*

DÉCÈS
- *Henri Joseph MARTIN, 21 Février 1986 à Digne.*

Les personnes inscritent pour l'après-midi natation à la piscine de Château-Arnoux sont informés que cette activité démarrea le Vendredi 14 Mars prochain. Départ du car 15 h 40 précise devant la Caisse d'epargne et retour à Sisteron vers 18 h.

MAÇONNERIE GÉNÉRALE

M. Jean-Paul DUFFES
2, Rue Boucherie
04190 LES MEES
Tél. 92.34.09.94

★ DEVIS GRATUIT ★
• *CONSTRUCTION TRADITIONNELLE* •
★★ *RESTAURATION DIVERSE* ★★

★ FOYER CLUB DES CAPUCINS ★

PROGRAMME DU MOIS DE MARS 86

DIMANCHE 9 MARS :

Après-midi pour tous à l'Alcazar. 1e partie la chorale de Sisteron. 2e partie 1 heure de féerie avec le groupe spectacle du Club. Le foyer-club sera ouvert.

LUNDI 10 MARS :

Dès 14 h 30, «CONNAISSANCE DU MONDE : HORIZONS THIBETAINS».

MARDI 11 MARS :

A 14 h 30, après-midi musical. Concerto pour piano et orchestre N° 1 de Frédéric CHOPIN, interprété par Arthur RUBINSTEIN (disques) et le 4e acte d'OTHELLO de VERDI, en vidéo. Page poétique : Arthur RIMBAUD.

MERCREDI 12 MARS :

1er repas pour les adhérents, servi au club à 12 H 30. Pour les inscriptions consulter l'affiche.

DIMANCHE 16 MARS :

Dès 14 h 30, «VOYAGE EN ISRAËL». Projection audiovisuelle, présentée par M. Léon ALBERT.

MARDI 18 MARS :

A 15 h, réunion de la commission programme-animation.

MERCREDI 19 MARS :

2e repas pour les adhérents, servi au club à 12 h 30. Pour les inscriptions consulter l'affiche.

VENDREDI 21 MARS :

Dès 14 h, rencontre de scrabble avec Mme BLANC.

DIMANCHE 23 MARS :

A 14 h 30, Fête du printemps des doyens et des doyennes, animée par notre jeune groupe d'accordéonnistes, présenté par Mme Arlette MINETTO.

LUNDI 24 MARS :

Dès 14 h. concours de belote.

DIMANCHE 30 § LUNDI 31 MARS : PAQUES (le club est fermé)

ACTIVITES HABITUELLES DU CLUB :

Tous les lundis :
de 8 h 50 à 9 h 50 : Gymnastique
de 14 h à 16 h : Bibliothèque
de 14 h à 16 h 30 : répétition du groupe spectacle
de 17 h à 18 h : Conversation provençale
de 18 h à 19 h : Chorale

Tous les jeudis :
de 8 h 50 à 9 h 50 : Gymnastique
de 14 h à 17 h : Atelier
de 17 h 30 à 18 h 30 : Yoga.

★ Connaissance du Monde ★

présente :

«HORIZONS TIBETAINS»

par Pierre TAIRRAZ & René VERNADET

★=★=★=★=★=★

En trois années, ils ont parcouru plus de 1000 Kilomètres à pieds et franchi des cols à plus de 5000 mètres d'altitude pour atteindre des vallées qui n'ont pratiquement jamais été pénétrées par des Européens.

Le film nous emmène dans les villages à la limite de la terre et du ciel et vers ces monastères fabuleux, où des moines vivent dans la prière et la méditation.

Nous suivons les Lamas dans leurs fêtes profanes du tir à l'arc, dans la grande procession des Livres Sacrées, nous pénétrons dans les sanctuaires secret où règnent les divinités protectrices et terribles...

Ici, plus que partout ailleurs dans le monde, les montagnes sont présentes, belles et attirantes.

Ces deux cinéastes de la montagne nous invitent à gravir un sommet vierge : Le Chalung, la Montagne de Rêve.

«Horizons Tibétains» est un grand film, une approche poétique, sportive et humaine de ces régions mystérieuses.

Ne manquez pas ce film qui vous sera présenté le LUNDI 10 MARS, salle de l'Alcazar à 20 h 30. L'entrée est gratuite.

1er PRIX D'ELEGANCE.

AUDI 80 : LA PASSION DE L'EFFICACITE.

V·A·G **DIGNE-AUTOS**
Quartier Saint-Christophe
04000 DIGNE - Tél. 92.31.12.48

Concessionnaire officiel pour
DIGNE, LES MEES, VOLONNE, AUBIGNOSC, SALIGNAC, PEIPIN
«CONTRAT 3 ANS DE RÉPARATION»
Offert à tout acheteur d'une AUDI 80 pendant la période du 7 au 17 mars 1986

INFORMATION AUX USAGERS

★★ ★★ ★★

VILLE DE CHATEAU-ARNOUX
Collecte des ordures ménagères tournée nord
Les usagers de FONT-ROBERT, les SALETTES, le VILLAGE sont informés, comme chaque année, qu'à compter du 4 mars prochain la collecte des ordures ménagères aura lieu tous les mardis, jeudis, et samedis jusqu'au samedi 29 novembre inclus.

ENTREPIERRES

Le Conseil Municipal de la commune d'Entrepierres se réunira le mardi 11 Mars à 18 h 30 salle polyvalente de la Mairie d'Entrepierres

«Parlaren les Aup»

«»«»«»«»«»«»

Et voici une soirée tant attendue, une soirée provençale organisée avec brio par Parlaren les Aup, dans la nouvelle salle des associations «Lou Fougan», à Aubignosc.
C'est le samedi 8 Mars à partir de 20 h 30 que l'on pourra entendre l'orchestre champêtre «Le Boumas» de Sisteron, les Galoubets et Tambourins de Manosque, qui nous ferons danser un des airs Provençaux, on pourra voir un film commenté, sur la Hte-Provence, et l'on dégustera les friandises et les boissons offertes par l'association.
Venez nombreux à cette réunion d'amitié Provençale du Village d'Aubignosc et passer une bonne soirée.

ELECTIONS REGIONALES

Les permanences de François MASSOT et de José ESCANEZ
François MASSOT, Vice-Président du Conseil Régional, et José ESCANEZ, Maire de Château-Arnoux, se rendront dans les mairies suivantes afin de discuter avec les élus et les habitants de la politique régionale :

LE LUNDI 10 MARS
9 h à AUTHON
10 h à ST-GENIEZ
11 h à ENTREPIERRES
12 h à SALIGNAC
14 h à SOURRIBES
15 h à L'ESCALE
16 h à MONTFORT
17 h à MISON
18 h à SISTERON

© VILLE DE SISTERON

MEPHISTO

Un style qui défie la mode et le temps

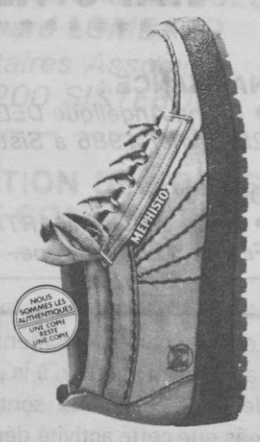

JULIEN
Votre Chausseur
Arbell
HABILLE MIEUX VOS PIEDS.

- Semelle latex absorbant les chocs = marchez sur un épais tapis de mousse
- évite la fatigue
- économise votre énergie
- ménage votre colonne vertébrale
- également pour hommes et enfants

NOTEZ BIEN L'ADRESSE : 112 RUE DE PROVENCE et 9 Rue Saunerie 04200 SISTERON

JUDO : UNE PREMIÈRE DANS LES ENTRAINEMENT

=%=%=%=%=%=%=%=%=%=%=%=%=%=%=%=%=%=%=

Photo R. BRIOIS : Judokas sisteronais et gapençais réunis.

Les benjamins et les minimes du Judo-Club des Alpes de Gap et ceux du judo-club de Rambaud étaient à Sisteron, il y a quelques jours pour rencontrer leurs homologues sisteronais. Sous la directions des professeurs Napoletano Scaccianoce et André, les jeuns judokas ont pu s'entrainer avec des partenaires nouveaux.
Ce genre d'entrainement en commun est très intéressant car il permet des combas de haut niveau en évitant le stress de la compétition et nous pensons que les résultats viendront bientôt confirmer qu'il s'agit là d'une bonne formule.

JUDO CLUB SISTERONAIS

=«»=«»=«»=«»=«»=«»=

Passage de grade
Durant la semaine dernière c'est pas moins de 85 judokas qui ont acquit un grade supérieur, des plus petits 6 1/2 au plus ancien 50 ans, chacun dans leur domaine, un dan jaune ou une ceinture supérieure, a montré une bonne connaissance du Judo.
Voici la liste des nouveaux promos dans leur grade.

Ont eu 1 DAN Jaune
BERNAUDON K., DESIMEUR C., ELLENA N., CONTRERAS J., ROURE B., TEFFRI E., LATIL C., LENEUN P., ELLENA C., BREMOND L., BARON E., LAGARDE M., ROUSTAN S., BIOLCHINIE S., AUZET M., GARCIA G., BRUNET G., GUILLOTEAU F., LOUIS M.. DESVIGNES C.

Ont eu la CEINTURE Jaune
EBBO L., POIRIE F., DAUBAGNA V., BLANC C., NICOLAS J., LIGOZAT F., HUBERT E., REICHER R., VALLOT E., CHAUVIN C MAUREL P., GEYMET L., LEBLOND G.

Ont eu un DAN Orange
TAILLANDIER C., NEU F., LEONE Y., TRICOT B., DENEULIN A BARBÉ T., FOURNEL P., ENGEL J., ZOPPE L., TRAVELLA K., BIOLCHINI S. et L., MANWARINEN, VICHER A.

Ont eu la CEINTURE Orange
LEONETTI F., MARCONCINI S., VICHER G., ANDRÉ P., MOLLET L., GUEYRAN D., BERTOLOI S., DELANCOURT

Ont eu un DAN Vert
POULAIN S., TAILLANDIER S., ROUX C., DERYCKE C., TEFFRI T., NESCI C.

FOOTBALL PROMOTION DE DISTRICT

SISTERON : MARQUER DES POINTS AVANT TOUT

=••=••=••=••=••=

Photo R. BRIOIS : le gardien junior SADOUN à la porte de l'équipe Fanion

Sisteron jouera dimanche prochain un de ses deux matches de retard contre Saint-André, et son principal objectif sera de ramener 2 ou 3 points de ce déplacement ce qui lui permettrait de rejoindre le leader Gréoux et d'attendre avec confiance son second match de retard qui l'opposera à Barcelonnette, un autre prétendant au titre. Les sisteronais ont une bonne carte à jouer cette saison et les joueurs comme les dirigeants sont parfaitement conscients que l'accession en Promotion de Ligue est possible. La prestation de l'équipe de ce dernier week-end face à Chorges a été excellente dans tous les compartiments du jeu malgré l'absence de la pièce maîtresse de la défense Thierry JOURDAN victime d'une entorse de la cheville. De plus, les buts étaient au rendez-vous, ce qui est de bon augure pour la fin de la saison.
Des juniors seront encore incorporés dans la formation car malheureusement pour eux l'espoir de rester en ligue est pratiquement nul après leur nouvelle défaite devant Aix 4 à 0 et le prochain déplacement se situant à Marseille les chances sont encore plus minces.
Pour les autres rencontres, à retenir l'équipe réserve à Mison, les Cadets à Veynes, les Minimes contre Manosque à Pierre Lanza, les Pupilles 1 aux Mées et les Pupilles 2 face à Laragne à domicile.
A noter également samedi après-midi les Poussins en Coupe Nationale plateau à 7 à Sisteron et les Pupilles à Ribiers.
UN WEEK-END BIEN REMPLI !

SISTERON VÉLO FOOTBALL

★ ★ ★ ★

Programme Samedi 8 mars 86
★ Poussins ★
Coupe Nationale
Plateau à Sisteron à 14 h
★ Pupilles ★
Plateau à Ribiers à 14 h

Programme Dimanche 9 mars 86
Equipe 1 : Promotion de District *(Match remis du 2/2/86)*
St-André - Sisteron
15 h St-André
Equipe 2 : 2e division *(match remis du 2/2/86)*
Mison - Sisteron 15 h Mison
Juniors : Championnats de Ligue *(15e journée)*
Marseille - Sisteron
11 h Marseille
★ Cadets ★
Veynes - Sisteron 9 h 30 Veynes
★ Minimes ★
Sisteron - Manosque B
9 h 15 Sisteron
★ Pupilles 1 ★
Les Mées - Sisteron
10 h 30 Les Mées
★ Pupilles 2 ★
Sisteron - Laragne
10 h 30 Laragne

SKI CLUB SISTERON

★ ★ = ★ ★ = ★ ★ = ★ ★

DIMANCHE 9 MARS : Sortie à Risoul
DIMANCHE 16 MARS : Sortie au Sauze

Départ du car à 8 h 45, Place de la Mairie
Retour à 19 h 30,

DIMANCHE 23 MARS : Course du Club à Pra-Loup

Les inscriptions seront prises **uniquement** aux permanences du 7 et du 14 Mars 86 au Tivoli.
Le tirage au sort des dossards aura lieu le 14/3/86 à 19 h
TARIF PARTICIPATION A LA COURSE : 70 F.

LE CENTRE DE LOISIRS FAIT DU SKI A VALBELLE

==*==*==*==*==

Photo R. BRIOIS : au moment du départ

Le Centre de Loisirs municipal, dont les activités sont sans cesse en amélioration, organisait il y a quelques jours de voyage à Valbelle pour une séance de ski de fond.
Plus d'une soixantaine d'enfants participaient au déplacement, près à glisser sur les pistes de la petite station de la montagne de Lure qui connait actuellement un regain d'intérêt de la part d'associations prêtent à relancer le tourisme dans cette merveilleuse région.
Les enfants ont passé une très agréable journée, encadrés par les responsables du Centre et notamment la directrice Bernadette ARNOUX.
A souligner que le matériel, le repas du midi, et le transport étaient compris dans le prix modique d'inscription ce qui permettait à des enfants privés de sport d'hiver de pouvoir goûter à cette distraction et nous pouvons qu'en remercier la municipalité.

LA GROSSE BOULE SISTERONAISE

•• •• •• •• •• •• •• •• ••

★ = ★ **PROGRAMME DES CONCOURS 1986** ★ = ★

Dimanche 4 Mai : Grand Prix des Bars en Quadrettes et invitations.

Dimanche 1er Juin : Grand Prix de la Ville de Sisteron : Challenge Pierre Lanza. 32 Quadrettes E. 3/4 divion.

Dimanche 6 Juillet : Challenge Emile RICHAUD en Quadrettes et Invitations à Salignac.

Dimanche 20 Juillet : Challenge-Souvenir Emile RICHAUD en Quadrettes et Invitations.

Dimanche 27 Juillet : Challenge et Trophée Yves BELTRAN en Doublettes.

Samedi 30, Dimanche 31 Août : Championnat en Doublettes de la Société.

Dimanche 7 Septembre : Championnat en Quadrettes de la société.

Samedi 13 Septembre : 16 Quadrettes E. 3/4 division.

Samedi 11, Dimanche 12 Octobre : Championnat Tête à Tête de la société.

Samedi 18 Octobre : Coupe des Dirigeant du District Bouliste 04/05 en Quadrettes et à la mêlée.

Tous les samedi après-midi concours de doublettes ou en quadrettes.
Les jeux couverts de chatereine pourront éventuellement remplacer le boulodrome du Val-Cele en cas d'intempérie.

© VILLE DE SISTERON

RADIO LAVANDE EMET A NOUVEAU A SISTERON SUR 92.4 FM

★ RADIO-LAVANDE ★

nouvelles émissions sur Radio-Lavande

tous les lundis de 10 h à 11 h
A nous 2 la Pause Café

tous les jours sauf lundi et dimanche
La B.D. à 9 h 30 : «La Ballade des Daltons»

tous les jeudis à partir de 13 février et à partir de 23 h
«Pourquoi par la Tendresse» en compagnie de P. BUCHER le 1er invité : Jean DASQUE, thème de l'émission : ce qui a marqué l'invité au cours de son adolescence, en tant qu'adulte, les musiques, les souvenirs, les Faits, les points d'encrage, la personnalité cachée de l'invité, bien d'autres choses, mais pour en savoir plus, accompagnez vous dans «Pourquoi par la Tendresse» à partir de 23 h le jeudi, sur Radio-Lavande.

11 h 30 - 12 h 30 tous les jours sauf dimanche
Les Jeux Boules de Neige en Compagnie de Chriss & Philippe

★ RADIO-LAVANDE ★

=★=★= Samedi 1er Mars =★=★=

en direct du Pays de : DIGNE-LES-BAINS !!!
au CENTRE DESMICHELS !!

sur place
Claude - Chriss - Alain

aux Studios
Régie : **Joël FOURNIER**
Animation : **Fabien LEROY**

=★=★= Samedi 8 Mars =★=★=

en direct de Pays de : SISTERON !!
Depuis l'HÔTEL DE VILLE !!

sur place
Roland - Fabien - Alain

aux Studios
Régie : **Philippe DELETANG**
Animation : **Chriss ALESSANDRI**

=★=★= Samedi 15 Mars =★=★=

en direct du Pays de : FORCALQUIER !!
depuis l'HÔTEL DE VILLE !!

sur place
Claude - Chriss - Alain

aux Studios
Régie : **Joël FOURNIER**
Animation : **Fabien LEROY**

RADIO LAVANDE EMET EGALEMENT
le Dimanche toute la journée

Philippe BELLANGER

TRAVAUX DE CHARPENTE
BARDAGE (INTÉRIEUR ET EXTÉRIEUR)
FAUX-PLAFONDS BOIS ET PLACOPLÂTRE
PARQUETS - MAISONS A OSSATURE BOIS

14, Rue du Gypse - Lot. Champourcin - 04000 DIGNE
Téléphone : 92.31.10.82 — DEVIS GRATUIT

Propriétaire du titre : M. Gérard SEGOND

Locataire gérant : Société de Presse et d'Edition des Alpes du Sud, S.A.R.L. au capital de 2.000 Francs dont le siège est : GAUBERT - 04000 DIGNE pour une durée de 50 années.

Gérant de la société : Monsieur Gérard SEGOND

Tirage : 1.750 exemplaires chaque semaine.

Commission Paritaire des Agences de presse N° 53442

TF1

★★★★★ SAMEDI 8 MARS ★★★★★
12.04 Emission : «Tournez ... manège»
13.00 Le journal à la une
13.50 La séquence du spectateur
14.25 Série «La croisière s'amuse», Le grand air
15.15 Dessin animé : «Astro le petit robot»
15.45 Tiercé à Enghien
15.55 Temps X
16.55 Série : «Blanc bleu rouge» avec C. WODETZKY, V. DELBOURG
17.50 Trente millions d'amis
18.30 Auto-Moto
19.05 Les trois premières minutes
19.40 Cocoricocoboy
20.00 Le journal à la une
20.40 Série : «Via malare» avec M. ARDOF
22.15 Droit de réponse
00.15 Une dernière
00.30 Ouvert la nuit : «les incorruptibles» «le spéculateur» avec E. NESS

★★★★ DIMANCHE 9 MARS ★★★★
10.30 Le jour du Seigneur
12.02 Télé-Foot 1
13.00 Le journal à la une
13.25 «Starsky et Hutch» (n° 5/13) avec P.M. Glaser, D. Soul
14.20 Les habits du dimanche
15.05 Dess. an. «alice aux pays des merveilles»
15.45 Sports dimanche
16.45 Scoop à la une
17.35 Les animaux du monde
18.05 Pour l'amour du risque, le précieux maillet avec R. Wagner, S. Powers, L. Stander
19.00 7/7 le magazine de la semaine
20.00 Le journal
20.35 Film : «Le dernier train de Gun Hill» K. DOUGLAS, A. QUINN, C. JONES
22.10 Sports dimanche soir
23.10 Une dernière

★★★★★ LUNDI 10 MARS ★★★★★
12.02 Emission : «Tournez ... manège»
13.00 Le journal à la une
13.50 Série : Dallas (les puits d'Asie) avec B. BEL GEDDES, J. DAVIS, P. DUFFY, L. HAGMAN, V. PRINCIPAL
14.35 La maison de TF1
15.25 Film «Le maitre de l'eau»
16.58 La chance aux chansons
17.25 Série : «Richelieu» le cardinal de velours
18.25 Mini journal
18.45 Série : «Santa Barbara»
19.10 la vie des botes
19.40 Cocoricocoboy
20.00 Le journal à la une
20.35 Film «la nuit américaine» avec J. BISSET, A. STEWART
22.30 Etoiles et toiles
23.30 Une dernière

★★★★★ MARDI 11 MARS ★★★★★
12.02 Emission : «Tournez ... manège»
13.00 Le journal à la une
13.50 Série : «Dallas» La chasse
14.35 Transcontinental
16.05 Rendez-vous des champions
16.58 La chance aux chansons
17.25 Série : «Richelieu» un éveque en enfer, avec P. VERNIER
18.25 Mini journal
18.45 Série : «Santa Barbara»
19.10 La vie des botes
19.40 Cocoricocoboy
20.00 Le journal à la une
20.35 Film : «Cigalon» avec M. GALABRU, R. CAREL
22.10 Doc. : «la grande aventure de l'industrie»
23.05 Une dernière

★★★★ MERCREDI 12 MARS ★★★★
12.02 Emission : «Tournez... manège»
13.00 Le journal à la une
13.50 Emission : «vitamine»
16.00 «Les nouvelles aventures de Vidocq»
17.25 Série : «Richelieu»
18.25 Mini journal
18.45 Série : «Santa Barbara»
19.10 La vie des botes
19.40 Cocoricocoboy
20.00 Le journal à la une
20.40 Série : «Grand Hôtel» (5/6)
21.35 par la force des choses
22.35 Performances
23.05 Une dernière

★★★★★ JEUDI 13 MARS ★★★★★
12.02 Emission : «Tournez ... manège»
13.00 Le journal à la une
13.50 Série : Dallas «La promotion»
14.35 Documentaire : «les animaux du monde»
15.05 A votre service
15.25 Quarté en direct de Vincennes
15.35 A cœur ou à raison
16.58 La chance aux chansons
17.25 Série : «Richelieu»
18.25 Mini journal
18.45 Série : «Santa Barbara»
19.10 Jeunesse : «la vie des botes»
19.40 Cocoricocoboy
20.00 Le journal à la une
20.35 Infovision
21.50 Intrigues : «Maitre du jeu» avec A. DOBIE
23.05 Une dernière

★★★★ VENDREDI 14 MARS ★★★★
12.02 Emission : «Tournez ... manège»
13.00 Le journal à la une
13.50 Série : Dallas «L'hypothèse»
14.35 Temps libres
16.00 Série : «au nom de la loi»
16.58 La chance aux chansons
17.25 Série : «Richelieu»
18.25 Mini journal
18.45 Série : «Santa Barbara»
19.10 Jeunesse : «la vie des botes»
19.40 Cocoricocoboy
20.00 Le journal à la une
20.35 Variétés
22.05 P.N.C.
23.35 Une dernière
23.45 T.S.F

A2

★★★★★ SAMEDI 8 MARS ★★★★★
12.00 A nous deux
12.45 Antenne 2 midi
13.25 Série : «Cosmos 1999»
14.15 Récré A2
14.50 Les jeux du stade
17.10 Les Nouveaux aventuriers
17.50 Série : «LOTERIE»
18.50 Jeu : «des chiffres et des lettres»
19.15 Actualités régionales de FR3
19.40 Jeu : «La trappe» par J.P. FOUCAULT
20.00 Le journal
20.35 CHAMPS ELYSEES
21.55 Alfred Hitchcock «Prisonniers»
22.25 Les enfants du Rock
23.30 Edition de la nuit
23.45 Les enfants du Rock

★★★★ DIMANCHE 9 MARS ★★★★
10.00 Récré A2 Dimanche
11.30 Entrez les artistes par Jacques MARTIN
12.45 Antenne 2 midi
13.20 Tout le monde le sait
14.30 Série : «Magnum» avec T. SELLECK
15.20 L'école des fans
16.15 Le kiosque à musique
17.00 Film : «Kenny Rogers»
18.30 Stade 2
19.30 Feuilleton : «Maguy» avec R. VARTE
20.00 Le journal
20.35 Les enquêtes du Commissaire Maigret
21.55 Projection privée
22.35 Musiques au coeur
23.15 Edition de la nuit

★★★★★ LUNDI 10 MARS ★★★★★
12.08 Jeu : «L'académie des 9»
12.45 Antenne 2 midi
13.30 Feuilleton : «la vallée des peupliers»
14.00 Aujourd'hui la vie
15.00 Série : «Hotel» (39)
15.50 C'est encore mieux l'après-midi
17.30 Récré A2
18.00 Série : «Ma sorcière bien aimée»
18.50 Jeu : «des chiffres et des lettres»
19.15 Actualités régionales de FR3
19.40 Jeu : «La trappe» par J.P. FOUCAULT
20.00 Le journal
20.35 Série : «Les cinq dernières minutes» avec
22.15 NOMBRE ET LUMIERE (n°2)
23.10 Edition de la nuit

★★★★★ MARDI 11 MARS ★★★★★
12.08 Jeu : «L'académie des 9»
12.45 Antenne 2 midi
13.30 Feuilleton : «La vallée des peupliers»
14.00 Aujourd'hui la vie
15.00 Série : «Hotel» (40)
15.50 C'est encore mieux l'après-midi
17.30 Récré A2
18.00 Série : «Ma sorcière bien aimée»
18.30 C'est la vie, 2e édition du journal
18.50 Jeu : «des chiffres et des lettres»
19.15 Actualités régionales de FR3
19.40 Jeu : «La trappe» par J.P. FOUCAULT
20.00 Le journal
20.35 Mardi cin. : «un dimanche à la campagne» avec L. DUCREUX, S. AZEMA
22.10 Mardi cinéma : «les jeux»
23.20 Edition de la nuit

★★★★ MERCREDI 12 MARS ★★★★
9.00 Récré A2 matin par Dorothée et Jacky
12.00 Midi informations - météo
12.08 Jeu : «L'académie des 9»
12.45 Antenne 2 midi
13.30 Feuilleton: «La vallée des peupliers»
14.00 Film : «Pour l'amour de Marc» avec Keven DOBSON, James WHITMORE
15.35 Récré A2 mercredi
17.00 Terre des bêtes
17.30 Super platine
18.00 Série : «Ma sorcière bien aimée»
18.30 C'est la vie, 2e édition du journal
18.50 Jeu : «des chiffres et des lettres»
19.15 Actualités régionales de FR3
19.40 Jeu : «La trappe» par J.P. FOUCAULT
20.00 Le journal
20.35 Le grand échiquier
23.15 Edition de la nuit

★★★★★ JEUDI 13 MARS ★★★★★
11.35 La télévision des téléspectateurs
12.00 Midi informations - météo
12.08 Jeu : «L'académie des 9»
12.45 Antenne 2 midi
13.30 Feuilleton : «La vallée des peupliers»
14.00 Aujourd'hui la vie
15.00 Série : «Hôtel»
16.00 C'est encore mieux l'après-midi
17.30 Récré A2
18.00 Série : «Ma sorcière bien aimée»
18.30 C'est la vie, 2e édition du journal
18.50 Jeu : «des chiffres et des lettres»
19.15 Actualités régionales de FR3
19.40 Jeu : «La trappe» par J.P. FOUCAULT
20.00 Le journal
20.35 Film : «PAIN, AMOUR ET JALOUSIE» avec Vittorio DE SICA et G. Lollobrigida
22.10 Le magazine
23.30 Edition de la nuit

★★★★ VENDREDI 14 MARS ★★★★
12.00 Midi informations - météo
12.08 Jeu : «L'académie des 9»
12.45 Antenne 2 midi
13.30 Feuilleton : «La vallée des peupliers»
14.00 Aujourd'hui la vie
15.00 Série : «Hôtel»
15.50 C'est encore mieux l'après-midi
17.30 Récré A2 : «super doc», «Latulu et lireli»
18.00 Série : «Ma sorcière bien aimée»
18.30 C'est la vie, 2e édition du journal
18.50 Jeu : «des chiffres et des lettres»
19.15 Actualités régionales de FR3
19.40 Jeu : «La trappe» par J.P. FOUCAULT
20.00 Le journal
20.35 Série : «Espionne et tais toi» n° 2 avec Charles DENNER & S. GRIMALDI
21.35 Apostrophes
22.45 Edition de la nuit
22.55 «A nous la liberté» avec H. Marchand (1931)(cycle la France de l'avant-guerre.

FR3

★★★★★ SAMEDI 8 MARS ★★★★★
14.30 Métiers d'avenir
16.15 8e festival du court-métrage à Clermond
17.30 Télévision à diffusion régionale
18.55 Dessin animé : «La panthère rose»
19.15 Actualités régionales
19.55 Dessin animé : «Les recettes de gil et julie»
20.04 Disney Channel pour les tout-petits
20.35 Disney Channel pour les jeunes «Zorro» avec Guy WILLIAMS (n°50)
22.00 Soir 3
22.25 «Dynastie» (n°108) «Moments difficiles» J. FORSYTHE, L. EVANS, J. HAMES
23.10 Musiclub

★★★★ DIMANCHE 9 MARS ★★★★
9.00 Debout les enfants : «Disney channel»
10.00 Mosaïque proposée par l'ADRI
12.00 d'un soleil à l'autre
14.30 Champio. d'Europe de chiens de traineaux
16.20 Dessin animé : «Les entrechats»
16.40 Dessin animé : «Lucky Luke»
17.05 Jeu : «Génies en herbe» (n°20)
17.30 Décibels par Jean-Lou JANEIR
18.00 Culture clap
18.30 Documents secrets par P. BELLEMARE
19.30 R.F.O. Hebdo
20.00 Fousourires
20.35 «Tokyo Melody» avec A. YANO
21.25 Aspects du court métrage français
21.55 Soir 3
22.30 Cinéma de minuit, cycle Films noirs «Le ministère de la peur» avec R. MILLAND, M. REYNOLDS

★★★★★ LUNDI 10 MARS ★★★★★
16.07 Film : «Vous n'avez rien à déclarer» avec G. AUSSEY, S. BATAILLE
18.00 Télévision à diffusion régionale
18.55 Dessin animé : «La panthère rose»
19.15 Actualités régionales
19.35 Série : «Opération Condor»
19.55 Dessin animé : «Les entrechats»
20.04 les nouveaux jeux de 20 heures ce soir à Cholet
20.35 Film : «Le clan des siciliens» Jean GABIN, Alain DELON, Lino VENTURA
22.35 Soir 3
23.00 Urba
23.35 Prélude à la nuit

★★★★★ MARDI 11 MARS ★★★★★
17.02 L'âge en fleur (4e) «le grand jour»
17.15 Série : «Dynastie»
18.55 Dessin animé : «La panthère rose»
19.15 Actualités régionales
19.35 Série : «Papa»
19.55 Dessin animé : «Les entrechats»
20.05 Les nouveaux jeux de 20 heures
20.35 Film : «Les dents de la mer» avec R. SCHEIDER, R. SHAW, R. DREYFUSS
22.40 Soir 3
23.05 A chaque région son programme Prélude à la nuit

★★★★ MERCREDI 12 MARS ★★★★
17.02 L'âge en fleur : «le grand jour»
17.30 «Fraggle rock» : Maggie et la main écarlate
18.00 Télévision régionale
18.55 Dessin animé : «la panthère rose»
19.00 Télévision régionale
19.15 Actualités régionales
19.35 Campagne pour les élections législatives
19.55 Dessin animé : «Les entrechats»
20.04 Les nouveaux jeux de 20 heures ce soir à Cholet
20.35 Au nom de l'amour
21.35 Thalassa
22.20 Soir 3
23.10 Film : «un bruit qui court» avec D. LALOUX, J.P. SENTIER

★★★★★ JEUDI 13 MARS ★★★★★
17.02 L'âge en fleur «le grand jour»
17.15 Télévision à diffusion régionale
17.30 D.A. : «Edgar, le détective cambrioleur»
18.00 Télévision à diffusion régionale
18.55 Dessin animé : «la panthère rose»
19.15 Actualités régionales
19.35 Campagne pour les élections législatives
19.55 Dessin animé : «Les entrechats»
20.00 Nuit de la comète
20.35 Film : «Planète interdite» avec W. PIDGEON, A. FRANCIS
22.40 Nuit de la comète
1.30 Prélude à la nuit

★★★★ VENDREDI 14 MARS ★★★★
17.02 L'âge en fleur «le grand jour»
17.15 Télévision à diffusion régionale
17.30 Jeunesse en naturaliste en campagne
18.00 Télévision à diffusion régionale
18.54 Dessin animé : «la panthère rose»
19.15 Actualités régionales
19.35 Série : «Pieds nus et le ciel»
19.55 Dessin animé : «Les entrechats»
20.04 Les nouveaux jeux de 20 heures
20.35 Série : «Madame et ses flics» avec Françoise DORNER & Erik COLIN
21.35 Vendredi «Les enfants de la télé» réalisation Dominique COLONNA
22.35 Soir 3
22.55 Espace Francophone
23.25 Prélude à la nuit

★ BULLETIN D'ABONNEMENT ★

NOM ..... *PRÉNOM* .....

Adresse : n° ..... *rue* .....

Ville ..... *Code postal* .....

Je désire m'abonner pour : ☐ 1 AN **125 F** ★ ☐ 6 MOIS **62,50 F**

sisteron-journal - mairie de sisteron - o42oo sisteron - tél. 92.64.34.96

© VILLE DE SISTERON

«Si vous voulez passer une PETITE ANNONCE»

Complétez la grille ci-dessous et retournez-la accompagnée du règlement à l'ordre de
SISTERON-JOURNAL - Mairie de Sisteron - 04200 SISTERON - Téléphone : 92.64.34.96

La ligne comprend 32 lettres, signes ou espaces
RENCONTRES - MARIAGES - OFFRES et DEMANDES D'EMPLOIS
BONNES AFFAIRES - AUTOS - MOTOS - CARAVANING - BATEAUX - IMMOBILIER - DIVERS - ETC...

La ligne : **10,00 F TTC** ★ DOMICILIATION AU JOURNAL : **+ 15 F** ★ ENCADRÉ : **20 F**
REMISES : 2 parutions 20 % — 3 parutions 25 % — 4 parutions 30 %

Semaine du .....
Total TTC .....
parution après paiement
☐ chèque
☐ Espèces

PERMANENCES au bureau du Tivoli tous les mardis et mercredis de 10 h à 12 h

JEU N° 69

★ VOUS RECONNAISSEZ-VOUS ? ★

Tous les samedis, notre photographe se rendra sur le marché de SISTERON et prendra des photos qui seront publiées une par une sur le journal. Suivant le temps, les photos seront prises dans des assemblées, réunions, galas ...

La première personne à se reconnaître sur le cliché gagnera 50 francs. Il suffit pour cela de se rendre à **«LA BOITE A MUSIQUE» - RUE DROITE — 04200 SISTERON** *et de se présenter à Monsieur BRIOIS avant le mercredi soir 18 heures au plus tard. Cette semaine, c'est M. Bruno SANCHEZ, 48 HLM Montgervis, 04200 SISTERON qui gagne les 50 F. offert par le Sisteron-Journal*
Bonne chance pour le n° 69.

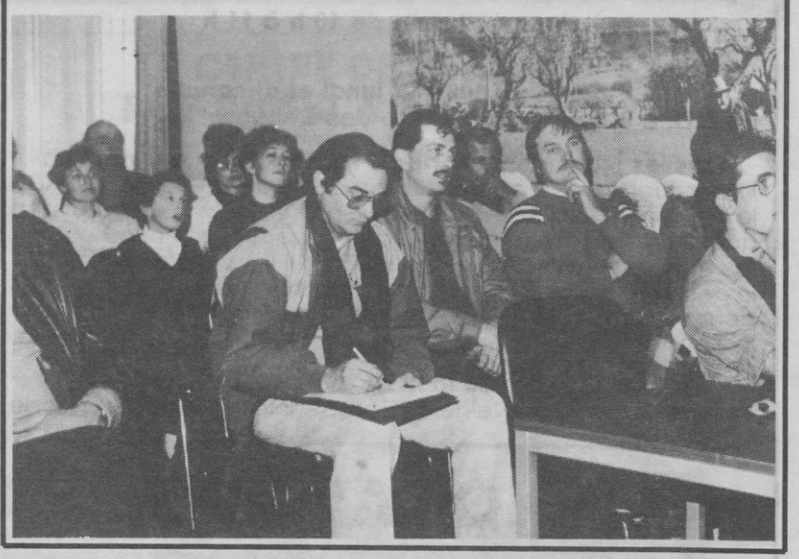

MUTUALITE DES TRAVAILLEURS
complémentaire
maladie-hospitalisation

Assurés sociaux, salariés, retraités exploitants et salariés agricoles.

- **Prise en charge immédiate** de tous les soins médicaux et d'hospitalisation (suppression du stage de 6 mois).
- **Une mutuelle adaptée à vos besoins** 3 possibilités de prestations et de cotisations.

Digne : 14, place du Tampinet **92.31.11.31**
Manosque : 16, rue J.-J. Rousseau **92.72.21.14**
Sisteron : 16, avenue des Arcades **92.61.14.94**

FRONT NATIONAL

★★★★★

Nos libertés essentielles sont menacées : on essaie en vain de faire taire Jean-Marie LEPEN. Les dernières élections nous ont vu faire un score égal ou supérieur au Parti Communiste. Or, si l'on entend très souvent MARCHAIS, Roland LEROY et leurs complices à la radio et à la télévision, on n'y entend guère le Président du FRONT NATIONAL.

Rappelez-vous ces titres vengeurs du Canard Enchaîné, de Libération et du large écho que radios et TV leur ont donné quand ces journaux calomniaient Jean-Marie LEPEN au sujet de sa conduite pendant la guerre d'Algérie. On nous en a parlé pendant au moins quinze jours. Or, dernièrement, le Canard Enchaîné, Libération, Pichel MOLAC et quelques autres ont été condamnés pour diffamation. Qui en a parlé à la radio, à la télévision ou dans la presse - sauf quelques rares exceptions ?

En revanche, n'oubliez pas que les gouvernements de l'époque, entre 1958 et 1962 ont laissé assassiner des milliers de français, catholiques et musulmans. On leur a dit : «La valise ou le cercueil !» Ces français, rapatriés, ont été trahis et abandonnés. Il faut leur rendre leurs droits, à eux, Français et Musulmans qui se sont battus pour l'honneur de notre pays, à eux qui servent la France au lieu de se servir d'elle.

Oui, la France est une terre d'asile, mais cela ne signifie pas qu'elle doive servir de POUBELLE. Nous avons accueilli Khomeiny pendant de longues années !...

Nous avons eu maintenant Bébé Doc. Notre pays devient le lieu privilégié où tous les terroristes, et maintenant les tyrans viennent s'abriter et se battre. Tant pis pour vous si vous êtes à proximité de leurs bombes.

Il faut d'urgende rétablir la peine de mort envers les terroristes, les assassins d'enfants et de vieillards. Sur ce point, nous demanderons l'organisation d'un référendum national - selon le système suisse.

Personne ne songe à nier que la Suisse est l'un des pays les plus démocratiques qui soient. Or, par référendum, les suisses ont dit NON, à une immense majorité à l'immigration. Les immigrés délinquants ou clandestins ont été humainement expulsés. Pourquoi ce qui est admis en Suisse ne le serait-il pas chez nous ?

Ne serait-ce pas la continuation de ce racisme anti-français en Algérie, on assassinait de façon détournée nos soldats en Indochine, par le biais de l'Union des Femmes Françaises par exemple.

Pensez-y le 16 mars. Nous sommes, en France, chez nous. Nous avons le droit à l'autodétermination, le droit de nous exprimer et de vivre librement. Les étrangers y sont nos invités, c'est à dire qu'ils sont les bienvenus mais qu'ils doivent respecter et aimer la France - ou la quitter !

Section du Front National - 04

SURDITÉ
CAMAU
DIGNE SISTERON
Opticien diplômé E.N.O.M.
Les arcades. Tél. 92.61.15.60
04200 — SISTERON

PARTICULIER VENDS
TERRAIN
lotissement montagne de lure
A PEIPIN - 850 m²
s'adresser au journal qui transmettra

DURANCE-AUTO

= = *Éric Bourdet* = =
Zone Artisanale - 04200 PEIPIN
Tél. 92.64.33.90

carrosserie ★ peinture ★ mécanique
VENTE
Pièces détachées d'occasion
— TOUTES MARQUES —

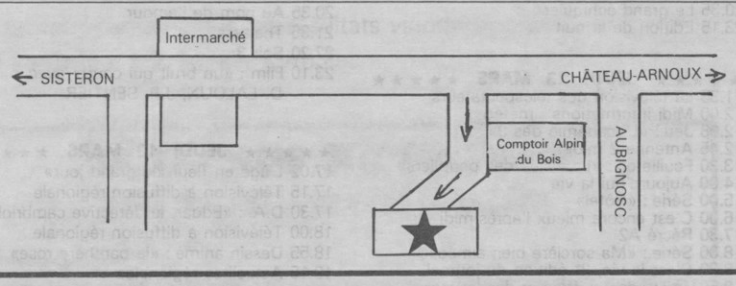

CINÉMA REX = SISTERON =

Semaine du 8 au 11 Mars

SAMEDI 8 MARS
18 h 30 :
«Kalidor la légende du talisman»

21 h : **«Silverado»**
23 h 30 : **«les branchés du bahut»**
18 h 30, 21 h : **Soirée opéra, 2 films «la Traviata» & «Carmen»**

DIMANCHE 9 MARS
14 h, 16 h 30, 21 h :
«Explorers»

14 h, 16 h 30, 21 h :
«Kalidor la légende du talisman»
18 h 30 : **«La traviata»**
16 h 30 : **«Les branchés du Bahut»**
21 h : «Silverado»

LUNDI 10 MARS & MARDI 11 MARS
18 h 30 : **«La traviata» & «Kalidor»**
21 h : «Silverado»

& «Explorers»

★ PETITES ★ ANNONCES

★ ★ DIVERS ★ ★

VENDS salon 3 pièces. 2 fauteuils + canapé lit ORME rustique, très bon état. Tél. 92.64.38.06

VENDS chêne pour chauffage à partir de 270 F le stère. Tél. 92.61.30.99 ou 92.64.20.31

VENDS Foin et Sainfoin de Montagne, Cherche Charrue Rhamson 3 Disques, Bon état, Tél. 92.76.20.46

Les Coudoulets, Sisteron A VENDRE Terrain à batir, Tél. 92.76.20.46

VENDS Salle à manger, Ronce Noyers, Très bon état, Tél. 92.61.14.20.

VENDS Lapins de consommat. Prix intéressant, livraison à dom. Tél. H.R. 92.61.39.44

VENDS 4 roues 505-504 PNEUS NEIGE dont 2 cloutés. Tél. H.B. au 92.78.62.94 le soir après 20 h au 92.34.07.63

★ BATEAUX ★

Partic. VENDS bateau TABUR 3 entièrement équipé + Cde Dist. siège + rem. avec treuil + mot. Mariner 9.9 cv. S'adresser au journal qui transmettra

★ IMMOBILIER ★

Cherche Garage à louer dans Sisteron, Tél. H.B. 92.61.46.69, ou le soir Tél. 92.61.12.12

A VENDRE Sisteron, centre ville, appartement F5, 100 m², chauffage central indépendant. Tél. 92.61.02.51

Particulier VENDS terrain au Thor. Tél. 92.61.05.06 le soir

★ VÉHICULES ★

VENDS combi VW aménagé, caming-car 1974, 12.000 F, Tél. 92.74.58.88 H. R.

optique durance
PHILIPPE MARIN
opticien diplômé - rue des cordeliers
04200 SISTERON - Tél. 92.61.24.76
FERME DU 2 AU 10 MARS 1986 INCLUS

RICHAUD Georges

TÉLÉVISION ÉLECTRO MÉNAGER
15, Avenue Paul Arène - Tél. 92.61.13.62 - Sisteron
★ La Maison des Grandes Marques ★
Téléviseurs SCHNEIDER, THOMSON, PHILIPS
Ménager THOMSON, MIELE, THERMOR
—— Service après-vente — Crédit ——

PARTICULIER VENDS
TERRAIN
lotissement montagne de Lure
A PEIPIN - 1300 m²
s'adresser au journal qui transmettra

© VILLE DE SISTERON