86e ANNÉE n° 2081 Paraît le Samedi samedi 10 Mai 1986

BIBLIOTHEQUE MUNICIPALE - MAIRIE DE SISTERON
EXCLU DU PRÊT

SISTERON-JOURNAL

Carrefour Durance ~ Bléone

Journal d'intérêt local - littéraire, sportif, commercial et d'annonces légales

Adresse Postale : Mairie de Sisteron - tél. 64.34.96 04200 - SISTERON
Directeur Responsable de la Publication : Gérard SEGOND

Journal inscrit à la Commission Paritaire des Publications et Agences de Presse sous le numéro 53.442

LE NUMERO 2,50 F
Abonnement 1 AN 125 F
LES ABONNEMENTS SONT PAYABLES D'AVANCE
changement d'adresse : joindre 10 F

= TARIF DES ANNONCES =
la ligne
Annonces légales : 14,50 F.H.T.
Petites annonces : 10,00 F. TTC
voir grille en dernière page
Publicité consulter notre tarif

PERMANENCES
tous les mardis et mercredis de 10 heures à 12 heures à notre bureau du Tivoli.

★★★ Florélia ★★★
DES FLEURS DANS LE MONDE ENTIER INTERFLORA
Service INTERFLORA ★ Rue Mercerie ★ SISTERON
... POUR LA FÊTE DES MÈRES... «INTERFLORA» C'EST BIEN !
Pour un meilleur service, TRANSMETTRE UN «INTERFLORA» AVANT C'EST MIEUX
ALORS... AVANT le 22 MAI 86 INCLUS, VENEZ NOUS CONFIER VOS ORDRES «INTERFLORA FÊTE DES MÈRES»... Vous éviterez l'attente des derniers jours et en plus un petit cadeau* vous sera offert...
(* Une rose)
FLORELIA ★★★ RUE MERCERIE ★★★ SISTERON

COMPTE RENDU DE LA RÉUNION DE LA FEDERATION NATIONALE DE LA POLICE MUNICIPALE DU 4 MAI 1986 A SISTERON

Le 4 mai 1986 a eu lieu Salle de réunions du Bâtiment Tivoli, Commune de 04 SISTERON, la première réunion d'information de la F.N.P.M., sous la présidence de Monsieur SPAGNOU Daniel, Maire de SISTERON, Conseiller Général, avec la participation de Monsieur le Procureur de la République des Alpes de Haute-Provence, de Monsieur l'Adjudant LEBLANC de la Brigade de Gendarmerie et de Monsieur ORCIER représentant la Municipalité de GAP.

Cette réunion revêtait un caractère important, car au cours de celle-ci, le bureau de la Section 04-05 a été élu.

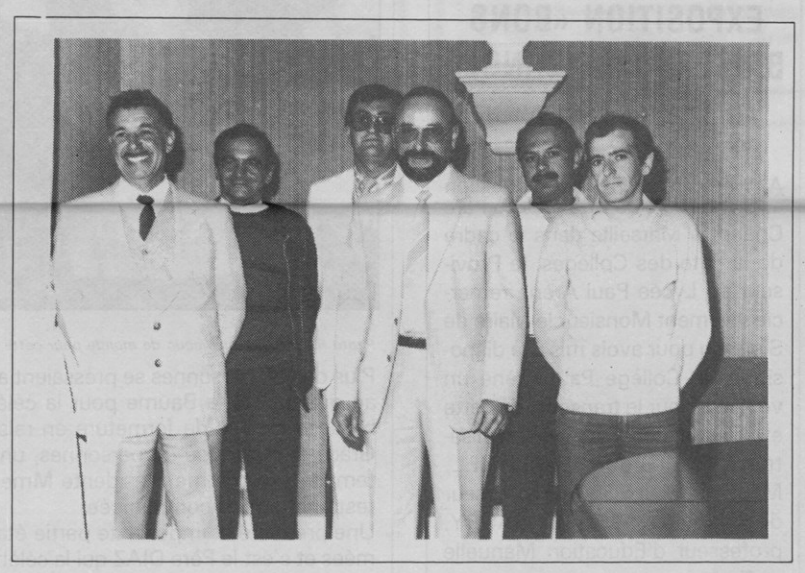

Photo R. BRIOIS : le bureau de la section 04/05 avec au centre le Président Lucien PIK

COMPOSITION DU BUREAU

- *Président d'Honneur : Daniel SPAGNOU, Maire de SISTERON, Conseiller Général.*
- *Président : PIK Lucien, Sisteron*
- *Vice-Présidents : PELISSIER André (Gap) et RICO Michel (Barcelonnette)*
- *Secrétaires : LAUREAU Pierre (Embrun) et ALIONE Lucien (Gréoux-Les-Bains)*
- *Trésoriers : VICAT Jean-Luc (Sisteron) et SARLIN René (Laragne).*

Lors de cette réunion, les Policiers Municipaux et Gardes Champêtres de :

SISTERON, DIGNE, PEYRUIS, BARCELONNETTE, SAINT-ETIENNE-LES-ORGUES, ALLOS, GREOUX-LES-BAINS, pour le 04

et GAP, SAINT-CHAFFREY, MONETIER-LES-BAINS, LA SALLE LES ALPES, ORCIERES-MERLETTE, EMBRUN, LARAGNE, VEYNES pour le 05 étaient présents.

Nous avons évoqué les diverses utilisations des carnets de timbres amemdes vert et rose, la compétence, la définition de l'article 21 du C.P.P., les démarches à suivre en cas de flagrant délit, et la légitime défense.

Pour clôturer cette réunion qui a été bénéfique pour tous les participants, un apéritif a été offert par la Municipalité de SISTERON. Nous nous sommes ensuite rendus au Restaurant les CHENES, pour prendre en commun le repas de l'Amitié.

LOGINTER
« VIEILLES PIERRES EN HAUTE-PROVENCE »

PEIPIN dans site agréable dominant vallée sur 3400 M² de terrain aménagé, belle villa T4, prestation, qualité + appartement T3 indépendant + Grand garage + comble aménageable et pigeonnier. Vue imprenable. 850.000 F

CHATEAUNEUF VAL ST DONAT CENTRE maison pierres 6 pièces, habitables immédiatement, chauffage électrique, dépendance, cour, 300 m². 380.000 F (Exclusivité LOGINTER)

SISTERON à deux pas du centre au 1er et dernier étage, imm. ancien bon état, très joli duplex, 3 pièces, cheminée, poutres, superbe vue sur lac, habitable immédiat. 185.000 F

SISTERON Haute-Baume 2 splendides terrains constructibles de 1570 M² chacun attenant avec vue imprenable. Eau + électricité à proximité. A VENDRE ensemble ou séparément. 130.000 F H.T. chacun (exclusivité LOGINTER)

VALLÉE JABRON à 15 km de SISTERON dans hameau montagnard, maison ancienne en pierre, 2 pièces de 15 M² chacune + bergerie voutée à restaurer, joli terrain attenant de 519 M², vue exceptionnelle, expo sud. 110.000 F

SISTERON centre, maison indép., séjour avec balcon, 1 chambre, cuisine, bain, cave, grd garage 40 m² facile d'accès, chauff. central 250.000 F

SISTERON CENTRE 1er étage immeuble 40 ans, Grand appartement T5, 130 m², avec super terrasse 100 m² dominant lac, cave, expo sud, vue imprenable. 350.000 F (Exclusivité LOGINTER)

SISTERON proximité du centre, maison + de 20 ans, 100 M², pl. pied, HABITABLE immédiatement, nombreuses dépendances, terrasse, petite cour. 350.000 F (Exclusivité LOGINTER)

PEIPIN bien située sur 800 m² terrain villa récente T4 garage, quelques finitions reste à faire. Poss. reprise PAP frais achat réduit. Urgent 400.000 F

CHATEAUNEUF VAL ST DONAT cœur campagne dans cité splendide dominant vallée sur 1500 m², aménagé, clos villa T3, T4, de 15 ans + bâtiment indépendant 20 m² + garage, vue exceptionnelle, calme, sans voisin immédiat. 475.000 F (Exclusivité LOGINTER)

SISTERON petit immeuble dans immeuble entièrement restauré 2 appart. idéal placement rez de chaussée, petit T1 75.000 F

PEIPIN, Centre village, jolie maison anciennes pierres, 2 grandes pièces, cabinet toilette, grenier aménageable, belle cave voutée, terrasse, vue sur village et vallée, jardin 244 m², 225.000 F (Exclusivité LOGINTER)

Choix important maisons campagnes - départements 04, 05, 26
Téléphone : 92.61.14.18
26, rue de la Pousterle - 04200 SISTERON

RALLYE
TERRE de PROVENCE
9 . 10 . 11 MAI 1986
PROGRAMME

CHAMPIONNAT DE FRANCE DES RALLYES SUR TERRE
A.S.A. DES ALPES ECURIE LAVANDE

HONDA JARDIN.
SE Ets Jean ANDRIEU
Route de Gap - Qu. de la Météline
= 04200 SISTERON =
Téléphone : 92.61.03.01
TONDEUSES
MOTOCULTEURS
MOTOPOMPES
VOTRE SPÉCIALISTE HONDA JARDIN

© VILLE DE SISTERON

BLOC - NOTES

JEUDI 8 MAI ET DIMANCHE 11 MAI

- **MÉDECIN**
  Docteur CASTEL, 08.05
  Immeuble le Cabridens
  Avenue Paul Arène
  Tél. domicile 92.61.14.55
  Tél. cabinet 92.61.02.18
  Monsieur COUDERT, 11.05
  Le Vauban, Rue Jean Jaurès
  Tél. : 92.61.13.85
  Tél. dom. : 92.61.40.56
  04200 SISTERON

PHARMACIE
08, M. COMBAS, Les Arcades
Tél. 92.61.00.19
11, BONETT, 8 av. J. Jaurès
Tél. 92.61.46.17
04200 SISTERON

- **INFIRMIER**
  08 M. KREITZ, 119, Rue de Provence, Tél. 92.61.14.42
  11 M. CORNU, le cabridens 92.61.18.67, Cab. 92.61.14.74
  04200 SISTERON
- **POMPIERS,** Tél. 18 ou 92.61.00.33, 92.61.09.49
- **GENDARMERIE,** 92.61.00.33
- **MAIRIE,** Tél. 92.61.00.37
- **POLICE-SECOURS,** Tél. 17
- **AMBULANCES**
  VOLPE, Place du Dr Robert
  Tél. 92.61.09.49
- **CENTRE HOSPITALIER**
  SISTERON - Tél. 92.61.00.52
  Toutes urgences médicales, chirurgicales, obstétricales.
- **BOULANGERIES**
  ouvertes le lundi
  MARTIN - Rue Saunerie
  FOUCHER - Rue Mercerie
  JACQUIER - Place de l'horloge
  ANTELME - Les plantiers
- **BOUCHERIES**
  ouvertes le lundi
  AUDIBERT Briançon gérant
  46, rue Droite. Tél. 92.61.00.44
  RICHAUD-RULLAN
  Rue Saunerie
- **CRÉMERIE CLÉMENT**
  ouverte dimanche matin,
  Fermé le lundi
- **BUREAU DE L'HABITAT**
  ouvert au public mercredi
  de 9 h à 12 h - de 14 h à 17 h
- **CINÉMAS REX 1 et 2**
  programmes au 92.61.36.20
  sur répondeur téléphonique

FOYER CLUB DES CAPUCINS

★=★★=°•°=°•°=★★=★

Photo R. BRIOIS : un joli stand de confection

Notre Exposition-Vente de Printemps, favorisée par un temps superbe, a été des plus réussies. Avec notre Président M. SPAGNOU, nous avons eu la joie d'accueillir, entre autre, Mme SAURY, Présidente Fondatrice du Club, Mesdames Joséphine JULIEN et Paulette REYNAUD, Adjointes, Mme SCHWARZ, Présidente du Bureau d'Aide Sociale, Mlle Edith ROBERT, Adjointe à la Culture, qui profitant de son week-end sisteronais, nous a fait l'amabilité de venir, accompagnée de sa maman. Mme CHAMBAREL, Présidente de la Fédération des Clubs Ruraux, était aussi parmi nous, démontrant si besoin était, son intérêt pour tout ce qui concerne les Clubs des Aînés. Mme RANQUE, déléguée régionale de l'Union des Fédérations et fidèle de notre club, ainsi que M. BARONIAM, toujours présent, le Dr BOURLIER, Mmes POUZADOUX et NEUVEUX, le Père DIAZ, Curé de notre Paroisse, et ses parents, ont également effecuté des achats aux différents comptoirs fort bien garnis, ainsi que Mme JULIEN Présidente du Club de Volonne avec quelques adhérents de ce Foyer, y compris M. et Mme PERRONA, amis incotestés de nos manifestations. Le stand pâtisserie a connu lui aussi l'affluence, tenu avec, parmi les animatrices, Mme Bernadette ARNOUX, Responsable du Centre de Loisirs du Tivoli. M. ARNOUX, Président du Club des Vieilles Soupapes et quelques membres de ce Club étaient aussi venus manifester leur sympathie.

Photo R. BRIOIS : le coin des Pâtisseries

Beaucoup d'adhérents, d'amis, et d'animatrices avaient tenu à apporter leur obole par leur participation à cette journée. La présence locale, représentée par MM. BRIOIS, GENIEYS et CHAPUT, ne manquant jamais une activité de notre Foyer, a fixé sur la pellicule quelques images de ce bel après-midi. Un goûter réunissait ensuite tous les participants, avec le tirage de la tombola qui fit bien des heureux. De très sincères félicitations sont à adresser à tous ceux et celles qui ont oeuvré depuis des mois pour présenter des objets attirants incitant ainsi les acheteurs à faire leurs emplettes. Excellente journée d'amitié et de solidarité qui permettra à nos Aînés de bénéficier encore plus des prestations offertes par notre Foyer-Club.

ACCORDEON

Examen de la C.M.F. à St-Etienne les Orgues

=«»=«»=«»=«»=«»=«»=

1er MAI 1986
Les élèves de l'Ecole de Musique de Sisteron ont obtenu :

INITIATION
DA COSTA Audrey 16,66 T. Bien
ESPINASSE Séverine 13,33 A. Bien

DEBUTANT 2
LEOUFFRE Patrick 16,60 T. Bien
CLEMENT Christine 16 Bien

PRÉPARATOIRE 1
CHANA Frédéric 16,25 Bien
DA SOUSA Nathalie 15,40 A. Bien
ESTEVES J. Marie 14,70 Bien
DESVIGNES Christophe 13,60 A. Bien
FAURE-VINCENT David 12,40 A. Bien

ÉLÉMENTAIRE 1
AILLAUD William 15 Bien

ÉLÉMENTAIRE 2
DE SOUSA Adélia 13,40 A. Bien

EGLISE RÉFORMÉE DES A.H.P.

+++++++

Le Culte protestant aura lieu Dimanche 11 Mai à 8 h 30 dans la petite salle au Tivoli.

EXPOSITION «BONS BAISERS DE BIZANCE»

AU COLLÈGE PAUL ARÈNE

°•°•°•°•°•°•°•°•°•°•°

A la suite du succès de l'exposition «Bons Baisers de Bizance» au Parc Chanot à Marseille dans le cadre de la Fête des Collèges, le Proviseur du Lycée Paul Arène remercie vivement Monsieur le Maire de Sisteron pour avois mis à la disposition du Collège Paul Arène un véhicule pour le transport de cette exposition, ainsi que les réalisateurs Monsieur GASTINEL, Madame PELLEGRIN, professeur de dessin et Monsieur SAURY, professeur d'Education Manuelle et Technique.

Cette re marquable exposition est maintenant de retour au Lycée de Sisteron, elle peut être visitée tous les jours par les élèves des Ecoles primaires et leurs parents jusqu'au 16 Mai.

AMICALE DES DONNEURS DE SANG

= = = = = = = = = =

Une collecte aura lieu le VENDREDI 30.05.86 et le SAMEDI 31.05.86 organisé par le C.R.T.S. de Marseille à Sisteron, salle de réunion 1er étage à l'hôtel de ville de 8 h à 12 h. «venez plus nombreux aux dons de sang» (Comme la fontaine source d'eau vive donnez votre sang pour que vive une vie)

VERNISSAGE EXPOSITION

=★★=★★=

Si les fenêtres ouvertes sur l'imaginaire vous aide à déformer le sens du réel, alors je vous invite à mon exposition d'aquarelles dans la bibliothèque de sisteron. Vernissage, Mercredi 7 Mai à 18 h.
expo jusqu'au 17 Mai.

CÉRÉMONIE DE LA DÉPORTATION

«»

Photo R. BRIOIS : M. BREMOND et M. DORNIER au moment du dépôt de gerbes.

Claude BREMOND Adjoint, représentant M. SPAGNOU Maire et Conseiller Général a procédé en présences des diverses associations patriotiques à un dépôt de gerbes au monument de la Résistance à l'occasion de la Commémoration de la Journée des Déportés.
M. DORNIER au nom des Déportés donna lecture d'un message et déposa également une gerbe.
Quelques membres du Conseil Municipal, la Gendarmerie, la Police Municipale, et les porte-drapeaux assistaient à cette cérémonie du souvenir.

ÉVÈNEMENT POUR LES PAROISSIENS une Messe en la Chapelle St-Marcel

+**+**+**+**+**+**+**+**+

Photo R. BRIOIS : beaucoup de monde pour cette messe en la Chapelle Saint-Marcel

Plus de 150 personnes se pressaient aux portes de la Chapelle Saint-Marcel au quartier de la Baume pour la célébration d'une messe après de nombreuses années de fermeture en raison de la vétusté des lieux.
Grâce à un groupe de personnes, une association est née il y a quelques temps avec comme Présidente Mme NEVIERE et une vaste entreprise de restauration fut commencée.
Une première et importante partie étant terminée, une messe fut programmées et c'est le Père DIAZ qui la célèbra et l'église était vraiment trop petite pour cet évènement qui coïncidait avec les festivités du quartier de la Baume.
A la fin de la messe M. COLOMB Historien et Mme NEVIERE retraçaient les différentes phases du travail accompli avant que M. Daniel SPAGNOU Maire et Conseiller Général annonce l'octroi de nouveaux crédits pour poursuivre la restauration afin qu'en 1988 tout soit terminé.
Il était très agréable de voir cette petite chapelle et ce quartier retrouver leur animation d'autrefois.

LE QUARTIER DE LA BAUME S'EST SOUVENU

=★★=★★=★★=★★=★★=★★=

Photo R. BIOIS : pendant la lecture du message de M. SPAGNOU

Chaque année en ouverture des festivités du quartier de la Baume, une cérémonie se déroule devant la plaque élevée à la mémoire de MM. VILMART et MASSELIER, lachement abattus les 6 et 8 Juin 1944.
M. Daniel SPAGNOU Maire et Conseiller Général accompagné de M. LATIL Président du Comité des Fêtes de la Baume a déposé une gerbe au pied de la plaque avant de rappeler le sacrifice de ces deux hommes, morts au service de la patrie.
A noter qu'une assistance nombreuse participait à cette cérémonie, beaucoup plus nombreuse que les autres années, et que la Fanfare du Boumas assura la partie musicale.

© VILLE DE SISTERON

ACTIVITÉS DE MONSIEUR LE MAIRE ADJOINTS & CONSEILLERS MUNICIPAUX

** *** ** *** ** *** ** *** ** *** **

MARDI 22 AVRIL
• Réunion au sujet des pompes à chaleur en présence de Monsieur CAPEAU.
• Réunion du Bureau d'Aide Sociale en présence de Madame SCHWARZ.
• Entretien de Monsieur le Maire avec Monsieur JULIEN.
• Réunion de la commission du personnel.
• Réunion du comité de jumelage SISTERON/HERBOLZHEIM sous la présidence de Monsieur BREMOND.

MERCREDI 23 AVRIL
• Mariage BROCHIER/MARTIN célébré par Monsieur le Maire
• Réunion de chantier Ilôt de la Croix.
• Monsieur le Maire participe au vin d'honneur offert par la Municipalité de MISON à l'occasion d'un départ à la retraite.
• Réunion de la commission des sports.

JEUDI 24 AVRIL
• Entretien de Monsieur le Maire avec Messieurs BROUSTAUT et REYNAUD (Directeur de la société HLM) au sujet du Centre de Secours, en présence de Monsieur BREMOND.
• Réunion au syndicat Bléone Durance en présence de Monsieur CAPEAU.
• Réunion du conseil d'administration de l'ITAC en présence de Monsieur BREMOND.
• Réunion de la commission des travaux.

VENDREDI 25 AVRIL
• Assemblée Générale de la Caisse Régionale de Crédit Agricole en présence de Madame JULIEN.
• Réunion du Conseil d'école de la Bousquette en présence de Madame REYNAUD.
• Réunion de la commission extra-municipale des jeunes.

SAMEDI 26 AVRIL
• Réunion des exploitants forestiers en Mairie de SISTERON.
• Mariage TRABBIA/VIVARELLI célébré par Monsieur le Maire.
• Remise de la médaille du travail à Monsieur PAU par Monsieur le Maire.

DIMANCHE 27 AVRIL
• Congrès des transporteurs 04/05 en présence de Monsieur BREMOND.
• Monsieur le Maire assiste au bal organisé à l'Alcazar par l'hospitalité diocésaine.

LUNDI 28 AVRIL
• Permanence de Monsieur le Maire.
• Réunion de coordination en présence de Monsieur le Maire et de Monsieur CAPEAU.
• Entretien de Monsieur le Maire avec Monsieur PIETRI du CODRA.
• Réunion du bureau des adjoints.
• Réunion des responsables des quartiers sous la présidence de Monsieur le Maire.

DISCOURS DE MONSIEUR LE MAIRE 1er MAI 1986 LA BAUME

Mesdames, Messieurs,

Comme chaque année, nous sommes réunis pourle dépôt d'une gerbe commémorant le sacrifice de deux résistants, le Commandant WILMART et Monsieur Julien MASSELIER.

Je remercie toutes celles et ceux qui ont pu se dégager, le temps de cette cérémonie pour marquer leur souvenir et leur gratitude envers ceux qui ont payé de leur vie leur action en faveur de la dignité et de la liberté.

Le Commandant WILMART venait de se voir confier la responsabilité de Chardavon quant il a été dénoncé et abattu le 6 Juin 1944.

Monsieur Julien MASSELIER a lui été tué le 8 Juin 1944 par les Allemands.

Ces deux habitants de la Baume avaient su assumer leurs responsabilités et leur attachement à des valeurs qui sont toujours restées chères au coeur des hommes.

Leur sacrifice n'aura pas été vain, puisque une époque de plus de 40 ans de paix a succédé aux dramatiques évènements de 1939-1945.

Chaque génération fait des efforts pour la sécurité et le bien être de celles qui lui succèderont. Messieurs WILMART et MASSELIER ont donné l'exemple de la bravoure et de la droiture. Puisse leur souvenir ne jamais s'effacer afin que les générations futures ne connaissent jamais les souffrances, les privations et les drames de la première moitié du 20e Siècle.

ETAT CIVIL
du 28 Avril au 2 Mai

= ** = ** = ** =

NAISSANCES
• *Pauline Marie-Charlotte, fille de Jean-Marc CONTENT et de Françoise BONNET, domiciliés à CHATEAUNEUF Val St-Donat*
• *Marc Benjamin, fils de Elisé DONNEAUD et de Isabelle Charlotte REINAUD, domiciliés à SISTERON (A.H.P.) Paresous.*
• *Lucas Marc, fils de Bernard BENITEZ et de Katy CARMONA, domiciliés à SAINT-AUBAN (A.H.P.) 12, Bloc les Lavandes.*
• *Florent Félix, fils de Jean-Pierre SILVE et de Nelly FAVIER, domiciliés à PEIPIN (A.H.P.) Quartier Piolard.*
• *Emmanuel Pierre Marceau, fils de Henri ARBAUT et de Marie PALOMBA, domiciliés à CHATEAUNEUF Val St-Donat*
• *Benjamin Marcel, fils de Giulio ROSSI et de Nadine TELMONT, domiciliés à PEYRUIS (A.H.P.) Quartier les Cognets.*

DÉCÈS
• *Augustin François TOUCHE, 38 ans, domicilié à SISTERON (A.H.P.)*

AVIS DE PRESSE

La Commune de Sisteron a procédé au nettoyage de la décharge sauvage située au quartier des Prés-Hauts. Il est demandé à la population de faire preuve de civisme en ne déposant plus d'ordures ménagères à cet endroit. Les contrevenants sont informés que toute infraction sera punie d'un procès verbal.

RÉSIDENCE PERSONNES AGÉES

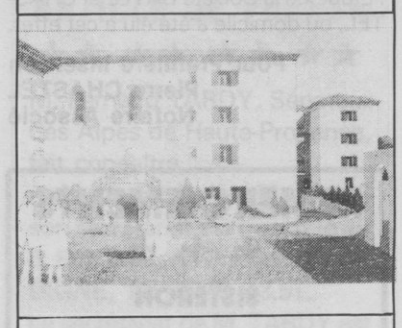

Photo R. BRIOIS : une maquette du projet

Lors de sa séance du 14 Avril 1986, le Conseil Municipal a décidé de passer un marché d'ingénierie et d'architecture avec M. SABRAN pour les voiries et réseaux divers entourant le Foyer Personnes Agées et le futur Musée de la Ville de Sisteron. Nous vous présentons une photo de ce projet qui devrait contribuer à l'embellissement du patrimoine ancien de la commune.

AVIS DE PRESSE

L'A.S.A. du Canal SISTERON RIBIERS informe les arrosants que l'Assemblée Générale de l'association se tiendra le SAMEDI 24 MAI 1986 à 14 h, salle de réunions Tivoli à Sisteron, et à 16 h 30 à la Mairie de RIBIERS.
Au cas où le quorum ne serait pas atteint, une deuxième réunion se tiendra le VENDREDI 30 MAI 1986 à 14 h, salle de réunions du Tivoli à Sisteron et à 16 h 30 à la Mairie de RIBIERS.

ORDRE DU JOUR
- Compte rendu d'activité
- Projet de travaux.

SOUS L'ÉGIDE D'ITAC DES ENTREPRISES S'ORGANISENT POUR EXPOSER!

★★★★★★★★

Photo R. BRIOIS : lors ce cette importante réunion

L'exportation est à l'ordre du jour. Les Alpes du Sud ne sont pas en retard puisque ITAC a organisé à Sisteron une première rencontre avec une vingtaine de ses membres, tous professionnels et chefs d'entreprises du Massif.

Placée sous la présidence de M. SPAGNOU Maire et Conseiller Général récemment nommé administrateur d'ITAC, cette journée avait pour objectif de faire se rencontrer quelques uns parmi les chefs d'entreprises les plus dynamiques de la zone. Elle avait un objet plus précis le lancement d'un catalogue expert.

Ce catalogue, ouvert à toutes les entreprises du Massif concernant par les biens d'équipement, leur permettra de faire connaître leurs produits à l'étranger et de valoriser leurs compétences souvent extrêmement grandes, sur les marchés extérieurs.

Diffusé à des milliers d'exemplaires à l'étranger, ce catalogue commun devrait constituer un outil promotionnel très efficace pour faire connaître nos entreprises et, par de là, notre Région.

Les professionnels ne s'y sont d'ailleurs pas trompés, qui nombreux ont déjà décidé d'inscrire leurs produits et leurs compétences dans ce catalogue qui devrait être terminé pour l'été.

Après un exposé sur les collaborations qui se multiplient entre les entreprises et ITAC, réalisé par son Directeur Jean-Marie COLLOMBON, un débat était mené par Olivier TURQUIN, responsable de la Valorisation Economique au sein d'ITAC, sur le montage technique et financier de l'opération promotionnelle.
Celle-ci, soutenue par le FIDAR, le Ministère du Commerce et le Conseil Régional, devrait associer les Chambres de Commerce et les Chambres de Métiers des départements alpins.

LA MÉDAILLE D'HONNEUR DU TRAVAIL A M. GILBERT PAU CONSEILLER MUNICIPAL

Photo R. BRIOIS : de g à d, M. et Mme PAU et MM. BOUISSON père et fils

Entré en 1946 aux Ets Joseph BOUISSON de PEIPIN comme apprenti, aujourd'hui ébéniste-vernisseur hautement qualifié, M. Gilbert PAU vient de se voir décerner la triple médaille d'honneur du Travail (Argent, Vermeil et Or). Conseiller Municipal depuis 1977, très connu dans le monde sportif et notamment au sein du SISTERON VÉLO FOOTBALL avec 10 années d'activités, 8 ans au Quadrille Sisteronais M. Gilbert PAU jouit d'une grande popularité et son allure dynamique, son ton plaisant, le placent parmi les sisteronais les plus sympathiques.
MM. BOUISSON Père et Fils assistés de M. Daniel SPAGNOU Maire et Conseiller Général de Sisteron ont remis en présence des Conseillers Municipaux, des collègues et amis de M. PAU, la médaille et le diplôme marquant de nombreuses années de dévouement et de travail sérieux.
Au récipiendaire notre journal est heureux d'adresser toutes ses félicitations.

© VILLE DE SISTERON

★★★ VOYAGE A PARIS ★★★ POUR NOS SAPEURS-POMPIERS

Photo R. BRIOIS : au moment du départ sur le quai de la gare.

Une trentaine de Sapeurs-pompiers de Sisteron et leurs épouses sont partis dernièrement pour Paris afin d'effectuée une visite de la capitale et de se rendre au Salon International des Services d'Icendie du BOURGET.
Voyage préparé par la SNCF et dirigé par la charmante hôtesse Hélène NASI avec au programme la visite d'une caserne, les monuments parisiens, une balade en bâteau-mouche, une soirée aux Folies Bergères, le Château de Versailles et pour les dames les Grand Magasins.
Beaucoup d'ambiance sur le quai de la Gare de Sisteron où le chef de gare M. CELERIEN souhaitait bon séjour au groupe. Dans nos prochaines éditions nous donnerons un compte-rendu de ce voyage et les principaux momuments.

CONFIRMATION POUR 33 ENFANTS

Photo R. BRIOIS : les enfants devant la porte de la Cathédrale

Monseigneur ABELE Evèque de DIGNE a procédé à la confirmation de 33 enfants (8 du secteur de PEIPIN/JABRON et 25 du secteur de SISTERON) à l'issue d'une messe dite en présence du Père GRUA Vicaire Général et des Pères DIAZ, BREGUET, LIONS et QUEHEILLE.
Les enfants très émus et fiers ont écouté avec attention les propos qui leur ont étaient communiqués pour que demain leurs parents soient heureux de leur avoir donné une bonne éducation.
La Cathédrale Notre Dame des Pommiers était comble pour cet évènement qui marque un grand moment dans la vie d'un enfant.

Noces d'Or pour M. & Mme Marcel LIEUTIER

Photo R. BRIOIS : M. et Mme Marcel LIEUTIER entourés des présents qui leur ont été faits

Agriculteurs sur le plateau de Soleilhet, M. et Mme Marcel LIEUTIER viennent de fêter leurs noces d'or.
C'est en effet le 18 Avril 1936 à la Saulce que Marcel LIEUTIER prit pour épouse Marcelle GUERIN et de leur union naquirent trois enfants Claude, Maryse et Raymond.
5 petits-enfants font aujourd'hui leur bonheur et c'est avec beaucoup de gentillesse qu'ils ont célébré leur anniversaire de mariage.
Notre journal est heureux de leur adresser tous ses compliments et voeux dans leur foyer.

ANNONCES LEGALES

Etude de la Société «Gaston BAYLE & Pierre CHASTEL, Notaires Associés» 04200 SISTERON

VENTE DE FONDS DE COMMERCE

Première Insertion

Suivant acte reçu par Maître Pierre CHASTEL, Notaire Associé à SISTERON, le 30 avril 1986, enregistré à SISTERON, le 6 mai 1986, Folio 39, Bordereau 70/1, la Société «BLANC-RICHAUD», S.A.R.L. au capital de 20.000 Francs, ayant son siège social à 04 - CHATEAU-ARNOUX, Quartier du Belvédère, Bloc C (R.C.S. DIGNE N° B-304-636-392) ;

A vendu à Monsieur Daniel FERREIRA, Inspecteur Technique, et Madame Françoise MOREAU, Secrétaire-Comptable, son épouse, demeurant ensemble à BOISSERET, 63 - SAINT-JULIEN-DE-COPPEL ;

Un Fonds de commerce de VENTE ET REPARATIONS D'APPAREILS DE RADIO, TELEVISION et MENAGER sis et exploité à CHATEAU-ARNOUX, «Le Belvédère», Bloc C, à l'enseigne de «S.A.R.L. BLANC-RICHAUD» ;

Moyennant le prix de 350.000 Francs.

La prise de possession a été fixée au 1er mai 1986.

Les oppositions, s'il y a lieu, seront reçues en la forme légale dans les dix jours de la dernière en date des publications légales, à SISTERON, en l'Etude de la Société BAYLE et CHASTEL, où domicile a été élu à cet effet.

Pour Première Insertion
Pierre CHASTEL
Notaire Associé

REMERCIEMENTS

+ + +

SISTERON

Madame Marie TOUCHE,
Monsieur et Madame Jean-Pierre TOUCHE et leurs enfants ;
Parents et Alliés
Très touchés par les nombreuses marques de sympathie qui leur ont été témoignées lors du décès de :

M. Augustin TOUCHE

remercient bien sincèrement toutes les personnes qui, par leur présence aux obsèques, leurs envois de fleurs, messages et souvenirs, ont pris part à leur grande peine.

SISTERON-VÉLO PROGRAMME

SAMEDI 10 MAI 86

- **JUNIORS : Championnat de ligue (21e journée)**

S.C. TOULON / SISTERON à 18 heures à TOULON.

DIMANCHE 11 MAI 86

- **PUPILLES 2 :**

SAINT-CREPIN / SISTERON à 9 heures à Saint-Crépin.

M. ANDRÉ PAPILLON ÉLU VICE-PRÉSIDENT ET TRÉSORIER DÉPARTEMENTAL DES MÉDAILLÉS MILITAIRES

Photo R. BRIOIS : M. André PAPILLON le nouveau vice-président départemental des médaillés militaires

Lors de l'Assemblée Générale départementale à ORAISON et sur proposition de M. Francis OUSTRY Président Départemental, M. André PAPILLON a été élu vice-président et trésorier de l'association départementale des Médaillés Militaires. Titulaire de la médaille militaire, de la médaille commémorative d'Algérie, de la Croix du Combattant, de l'insigne de réfractaires et maquisards de France, vice-président de la 234e section des Médaillés Militaires de SISTERON depuis 1977, André PAPILLON fut de 1949 à 1956 motard de la Gendarmerie Nationale à CONSTANTINE et PHILIPPEVILLE puis Gendareme à RIBIERS Hautes-Alpes avant de se retirer à SISTERON où sa populairté ne fait pas défaut.

Personne dynamique et au service de tous, M. André PAPILLON se consacrera sans aucun doute avec beaucoup de dévouement à ses nouvelles fonctions et nous lui adressons tous nos compliments

FOOTBALL LOISIRS SISTERON / MANOSQUE EN FINALE

Photo R. BRIOIS : l'équipe de Sisteron

Pour la 2e année consécutive SISTERON ira en finale Football loisirs et défendra son titre de champion devant MANOSQUE.

Les demi-finales se déroulaient sur le stade Pierre LANZA à SISTERON et les spectateurs ont pu assister à deux rencontres de très bonne qualité.

SISTERON éliminait GAP par 2 à 1 après avoir copieusement dominé. L'équipe sisteronaise était composée d'un ou deux éléments des formations disputant le championnat corporatif, qui connaît un véritable succès depuis quelques années et au sein duquel règne une sympathique ambiance. Dans l'autre demi-finale MANOSQUE disposait facilement de DIGNE 3 à 0 et c'est donc à une finale très intéressante que le public manosquin assistera dimanche prochain en ouverture de cette grande journée de football organisée par le District des Alpes.

Rappelons le déroulement de cette journée :

10 h : Finale Foot Loisirs SISTERON / MANOSQUE

11 h 15 : Match cadets de ligue MANOSQUE / CANNES

13 h : Finale 1ère division LE BRUSQUET / Ste TULLE ou RIEZ

14 h 45 : Finale Coupe des Alpes BRIANÇON / BARCELONNETTE Football Féminin

15 h 30 : Finale Coupe des Alpes St AUBAN / GAP Football Masculin

© VILLE DE SISTERON

MUTECO la mutualité économique

- CHIRURGIE
  - Prise en charge du ticket modérateur
  - Libre choix de l'établissement et du praticien
- HOSPITALISATION MÉDICALE : Prise en charge du ticket modérateur
- FORFAIT HOSPITALIER à 100 % pendant 90 jours
- MALADIE : Remboursement à 100 % de tous les soins pris en charge par la Sécurité Sociale
- COTISATIONS TRIMESTRIELLES (complément. S.S.)

- de 50 ans .. 210 F ★ 50 à 60 ans .. 315 F ★ + de 60 ans .. 420 F

caisse chirurgicale et médicale mutualiste des alpes

SISTERON : place de la république, tél. 92.61.07.71 ★ **DIGNE :** rue a. richard, tél. 92.31.13.43

CABINET FABRY

=== 1, rue de l'Eglise ===
04190 LES MÉES - 92.34.08.79

PEYRUIS Maison à rénover avec jardinet et dépendances. Prix 120.000 F.H.T

LES MEES maison de village à rénover à partir de 107.500 F. H.T.

LES MEES nombreux terrains constructibles à partir de 90 F. H.T. le m²

DIGNE Maison de Village transformable en quatre studios + grenier aménageable + cave donnant sur rue. Prix 320.000 F. H.T. (à discuter)

MALIJAI Appartement T4 tout confort + cave. Prix. 213.000 F.H.T.

LES MÉES Remise transformable en maison d'habitation - 45 m² au sol - deux niveaux - prix 48.600 F. H.T.

MALIJAI Maison de Village à rénover possibilité 3 appartements + terrasse + garage. Prix 160.500 F. H.T.

CARREFOUR BLEONE Bar Licence IV + Murs. Prix 440.000 F. H.T.

PEYRUIS Appartement T4 tout confort + garage. Prix 265.000 F.H.T.

Lettre ouverte à M. le Ministre de l'environnement

Monsieur le Président de l'AHERRA - 04200 ENTREPIERRES
à
Monsieur le Minsitre de l'ENVIRONNEMENT
2, Rue Royale - 75800 PARIS

Monsieur le Ministre,

Au nom de mon association, c'est au Représentant du Gouvernement que je m'adresse par cette lettre ouverte, mais également au Maire d'une grande ville de FRANCE qu'est GRENOBLE, d'ailleurs très proche de notre Région.

Au coeur de la HAUTE-PROVENCE existe une minuscule commune «ENTREPIERRES» plantée sous un soleil lumineux et où le touriste aime s'égarer, tout comme autrefois la Reine Jeanne.

Là, au centre de notre commune à environ 150 mètre (estimation BRGM) d'une école maternelle, de la mairie, d'habitations et d'un ruisseau, doit s'implanter une «DECHARGE CONTROLEE» susceptible d'accueillir de gros tonnages d'Ordures Ménagères et Déchets Industriels pouvant aller jusqu'à 500 000 tonnes (rapport du 30/10/85 de la Direction de l'Environnement).

ENTREPIERRES, Commune principalement a vocation agricole par la beauté et le calme de sa nature, intéresse non seulement la population sisteronaise par sa proximité, mais aussi de très nombrux touristes français et étrangers qui visitent volontiers le Trou de l'Argent et les deux vieux villages, le Prieuré et le Pont de la Reine Jeanne (tous deux sites classés) sans oublier la Réserver du Parc National, les promenades à cheval (2 ranchs) la chasse et la pêche (Rieu classé 1ère catégorie pour la truite) et la Route Napoléon.

En fonction de l'arrivée de l'autoroute à SISTERON, un échangeur aurait permis d'envisager le développement de la construction de nouvelles résidences. Un plan d'occupation des sols est en cours d'élaboration par décision du Conseil Municipal du 17 SEPTEMBRE 1985.

La proximité de cette décharge aurait pour première conséquence de décourager les constructeurs en puissance et d'enf faire fuir les habitants, sachant d'autre part que la route conduisant à AUTHON (commune voisine) future station de ski de fond, empruntera la même voie que les énormes véhicules transportant les déchets.

Il y a lieu, Monsieur le Minsitre de vous informer qu'un projet de décharge envisagé en 1968 par la SAPCHIM, sur les limites des communes de SALIGNAC-VILHOSC-ENTREPIERRES ayant été rejeté, a été remplacé par une implatation sur les communes de VALERNES-VAUMEILH où après quelques années d'exploitation la situation devenait si grave que cette décharge a été arrêtée.

A toutes fins utiles, je me permets de vous rappeler que le Conseil Muncipal d'ENTREPIERRES a pris en date du 26 MARS 1984 une délibération rejetant l'implantation d'une décharge contrôlée sous quelque forme que ce soit.

A noter également qu'en date du 5 AOÛT 1985 Monsieur le Préfet a approuvé la constitution du syndicat intercommunal d'études pour le traitement des Ordures Ménagères dans le Sisteronais. le dit syndicat est formé de 12 communes parmi lesquelles figure ENTREPIERRES (ci-jointe lettre de M. SPAGNOU, son Président).

Dans le compte rendu de la réunion du 30/10/85 émanant de la direction de l'environnement, du tourisme et de la culture du département des ALPES DE HAUTE – PROVENCE, il ressort :
- que 12 sites ont été recensés
- que 2 sites sont comparables à celui d'ENTREPIERRES mais n'ont pas été étudiés géologiquement - POURQUOI ?
- qu'une étude succinte n'a été engagé qu'à l'automne 1984 malgré la décision du Conseil Municipal antérieure de six mois.

D'autre part en conclusion du dit compte rendu il a été prévu : «que comtpe tenu de la diversité des problèmes posés, il est convenu de faire réaliser par le BRGM une synthèse de l'ensemble des projets en cours, dans le double souci d'apprécier très exactement les coûts réels de traitement et d'harmoniser les projets géographiquement.

Vous avez naturellement eu connaissance
a) d'un article paru dans le mensuel SCIENCES ET VIE N° 821 de FEVRIER 1986 intitulé «les poubelles de l'industrie débordent»
Il ressort selon les estimations officielles que 15 millions de tonnes de déchets nocifs s'évaporent dans la nature en FRANCE.
b) dans un autre article de SCIENCES ET VIE N° 823 d'AVRIL 1986 intitulé «323 USINES DANGEREUSES RECENSEES EN FRANCE». Les usines ATOCHEM de SAINT-AUBAN et SAPCHIM de Sisteron, y sont bien toutes deux répertoriées sous les N° 270.271.

Compte tenu de tous les éléments qui précèdents et des documents joints, j'attire respectueusement votre attention sur les prises de position par de nombreux élus de notre département contre l'implantation de cette décharge, à savoir :
- le conseil municipal d'ENTREPIERRES
- le conseil municipal de SALIGNAC
- le conseil municipal de SISTERON
- Monsieur SPAGNOU Conseiller Général de notre canton-Maire de Sisteron
- Monsieur RISSO Conseiller Général du canton de VOLONNE SALIGNAC.
- Monsieur DELMAR Député Conseiler Général Mairie de FORCALQUIER
- Monsieur TARDY Sénateur Conseiller Général Maire de THOARD
- la majorité du Conseil Général du Département (21 sur 32)

ci-jointes lettres de MM GIRARDOT-SAVORNIN et TARDY

sans oublier bien entendu et cela va de soi la quasi totalité de la POPULATION et les 180 membres de l'Association que je représente.

Devant cette unanime levée de boucliers, je vous demanderais Monsieur le Ministre de bien vouloir intervenir dans les meilleurs délais auprès de Monsieur le Commissaire de la République afin d'empêcher la réalisation de ce cynique projet, avant même que l'enquête d'utilité publique ne soit prescrite, Monsieur le Préfet ayant même laissé entendre que cette dernière aurait vraisemblablement lieu fin Mai tout début Juin

J'ose espérer, que dans un esprit d'équité et de justice vous accorderez tout votre appui à la présente requête, permettant ainsià une population traumatisée, de retrouver la joie de vivre.

Veuillez agréer, Monsieur le Ministre, l'expression de mes sentiments déférents et les plus dévoués.

(l'AHERRA sera à la disposition des personnes intéressés par ce problème lors de la foire mensuelle de SISTERON du 10 Mai près du Bar le Primerose avenue Paul Arène).

ETAT CIVIL

NAISSANCES :

- *COURANT Aurélien, Sylvain, 26.03 à LYON.*
- *LARYSSE Fanny, Clémence, 12.04 à DIGNE*
- *GARÇOY Sébastien, Laurent, Alain, 20.04 à DIGNE*
- *GUIRARDINI Bruno, Eric, 23.04 à DIGNE.*

ENTREPIERRES

La permanence de la Mairie d'Entrepierres se tiendra tous les **Mercredis après-midi de : 13 h 30 à 17 h 30** et ce à compter du **Mercredi 7 Mai 1986.**

ARTICLE DE PRESSE

★★ ★★ ★★ ★★

M. Fernand TARDY, Sénateur des Alpes de Haute-Provence, fait connaître,
qu'à partir du 1er Mai 1986 son secrétariat est transféré au 8, Rue Beau-de-Rochas, 04000 DIGNE, Tél. 92.31.43.51.
Le secrétariat de M. TARDY est ouvert tous les jours de 9 h à 12 h et de 14 h à 18 h, sauf le samedi après-midi.

association des paralysés de France

Points de dépôt de l'opération textiles qui a lieu le 10 Mai prochain sur le secteur de Sisteron

VOLONNE
Rez de chaussée de la Mairie

CHÂTEAU-ARNOUX
Immeuble communal

LA MOTTE DU CAIRE
Mairie

SISTERON
Le Tivoli

BARCELONNETTE
7, Rue Jules Beraud

PEIPIN
Mairie

L'ESCALE
Mairie

BONNE RETRAITE M. AIMÉ JOURDAN

★★★ ★★★ ★★★ ★★★ ★★★

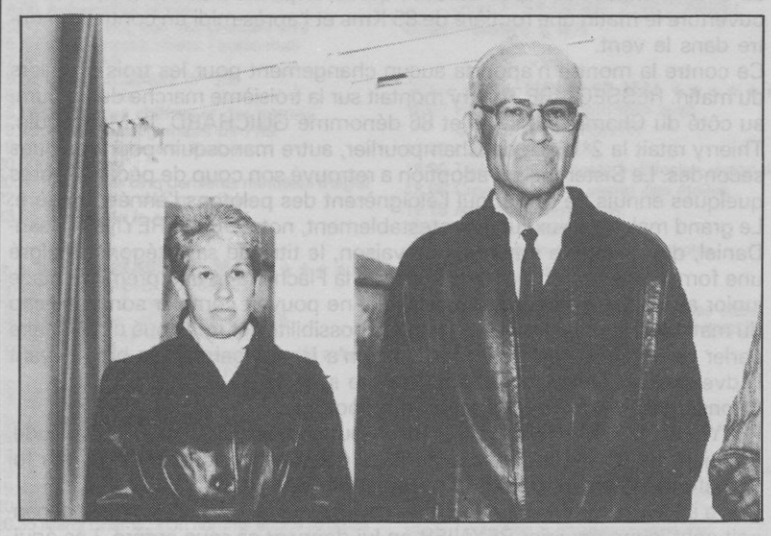

Photo R. BRIOIS : M. JOURDAN en compagnie de son épouse

La petite Mairie de Mison était le lieu d'une sympathique cérémonie l'autre soir avec le départ à la retraite de M. Aimé JOURDAN Ouvrier Professionnel 2e catégorie. M. GAY Maire retraça en présence de M. SPAGNOU Conseiller Général, des membres du Conseil Municipal, des représentants des administrateurs et des amis de M. JOURDAN, la carrière de son employé : «il y a 27 ans, le 1er janvier 1959 vous entriez au sein de la collectivité comme agent des Pompes Funèbres chargé aussi de l'entretien de l'éclairage public puis garde champêtre, porteur de télégrammes, préposé des eaux, chargé de l'entretien des classes, titularisé le 1er Juillet 1967 pour terminer aujourd'hui O.P 2... j'ai pu apprécier vos qualités de coeur, de désintéressement, de justice et de discrétion... je vais également vous remettre la médaille d'honneur départementale et communale en reconnaissance des services rendus... une nouvelle vie commence pour vous car tout le monde connaît votre passion pour les boules et la chasse.»
M. GAY remit à M. JOURDAN quelques cadeaux et des fleurs à son épouse avant que l'assistance lève son verre à la retraite que nous souhaitons heureuse à M. JOURDAN.

JUDO CLUB CHATEAU-ARNOUX

Dimanche 4 Mai, Salle Vallier à Marseille, se déroulait la «CEINTURE D'OR DU PROVENÇAL», compétition qui se classe déjà dans les compétitions d'un haut niveau.

C'est avec beaucoup de plaisir que nous avons appris que BEAUMONT Benoit, qui représentait son club, en catégorie - 60 Kg, ESPOIR, avait obtenu la place de 3e. Ayant perdu son premier combat, il fut ensuite repéché et il gagna les quatres combats suivant par IPPON (10 points par combat). Ce qui lui valu une place sur le podium ainsi qu'une magnifique médaille.

Nous noterons également que Benoit avait été le seul judoka du département à représenter celui-ci, en date du 20 avril, mais il ne put malheureusement pas se classer.

Nous adressons donc toutes nos félicitations à ce jeune judoka qui ne fait que se confirmer de compétitions en compétitions et très certainement à bientôt.

© VILLE DE SISTERON

LES SISTERONAIS SE RÉVEILLENT

★==★★==★★==★★==★

Magnifique comportement de nos coureurs de la Roue d'Or Sisteronaise au Championnat des Alpes du Sud, qui se disputait à Serres (05), avec en ouverture le matin une routière de 85 Kms et l'après-midi un contre la montre dans le vent.

Ce contre la montre n'apporta aucun changement pour les trois premiers du matin. RESSEGAIRE Thierry montait sur la troisième marche du podium, au côté du Champion 84, 85 et 86 dénommé GUICHARD, le Manosquin. Thierry ratait la 2e place de Champourlier, autre manosquin pour quelques secondes. Le Sisteronais d'adoption a retrouvé son coup de pédales, après quelques ennuis de santé, qui l'éloignèrent des pelotons l'année dernière. Le grand malchanceux fut incontestablement, notre Junior REYNIER Jean-Daniel, qui perdait le matin sur crevaison, le titre de sa catégorie. Malgré une formidable remontée dans le col de la Flachière et une première place junior au contre la montre, Jean-Daniel ne pouvait combler son handicap du matin. Ce jeune garçon aux grandes possibilités et très doué devrait faire parler de lui dans peu de temps, car il n'a jamais baisser les bras devant l'adversité, au contraire ça semblerait le stimuler.

Citons aussi, le tir groupé des Cyclo-Sportifs .

FREYCHET (2e), MARTIN Jean (3e) et le tout nouveau du Club, BILLO Claude, qui vient de quitter les Cyclo-Touristes pour la compétition et qui ma foi se défend très bien malgré le changement de rythme.

Bravo à Pierre ESPITALLIER, pour son bel esprit d'équipe, c'est lui qui dépannait sont jeune équipier REYNIER en lui donnant sa roue arrière. Les équipiers comme Pierre se compte maitenant.

Toujours présent, ROCA Jean-Yves, baptisé par les jeunes «PAPY». Il prenait la 19e place au général.

Le volontaire, Jean-Noël SARLIN, qui vient d'accéder cette année aux seniors, fut victime lui aussi de la malchance, avec une crevaison et des ennuis mécaniques.

Quant au puissant, Jean-Michel REYNIER, pour reprise avec la compétition, il se distinguait en terminant la course avec une roue arrière complètement à plat.

Un Championnat comme vous pouvez le constater, vraiment «crevant».

CYCLISME 10e GRAND PRIX DE LA BAUME à SISTERON - Didier CAMPILLO Miramas victorieux

★«»★«»★«»★«»★«»★«»★«»★«»★«»★«»★«»★

Photo R. BRIOIS : le vainqueur Didier CAMPILLO

61 coureurs étaient au départ du 10e grand prix cycliste de la Baume à Sisteron, épreuve organisée par la Roue d'Or Sisteronaise.

Sur le circuit difficile de la Chaumiane avec une arrivée en côte, les participants avaient 45 tous à effectuer et dès les premiers, plusieurs abandonnèrent, le début de saison en étant la cause.

De plus, les meillerurs menaient une allure soutenue et à mi-parcours deux coureurs du SSMC MIRAMAS se détachaient pour l'emporter facilement sans être inquiétés par les poursuivants.

Classement : 1er Didier CAMPILLO Miramas (S2)
2e Thierry PLANUD Miramas (S2)
3e Marcel COCCI Vélo Club St Ambroisin, Roussillon Languedoc.
4e Philippe MULOT Union Sportive de Nemours
5e Georges VAILLANT EP Manosque
6e Patrick ADAM Pédale Gapençaise.
7e Denis CECCON VC Apt
8e Claude MINGOT Istres sport
9e Robert GUICHARD EP Manosque
10e Christian CHAMPOURLIER EP Manosque
11e Pascal JAMET Vélo Sport Sannois Francov.
12e Noël SIKORZENSKI ES Cavaillon
13e Jean-Daniel REYNIER RO Sisteron
14e Bernard DARDENNES Miramas
15e Michel RODRIGUEZ Pédale Gapençaise.

LA GROSSE BOULE SISTERONAISE

●●=●●=●●=●●

Samedi 10 Mai à 14 h 30 au boulodrome du Val Gelé, la Grosse Boule Sisteronaise organise le grand prix des Bars en Quadrette et invitations. Ce concours patronné par la Grosse Boule Sisteronaise et les Bars : Provence, Léon, Rallye, Mondial, Horloge, Sans Pareil, Arcades, Aiglun, Domino, Troênes, Henri, La Paix et doter de nombreux prix plus 4 coupes aux Vainqueurs et 4 coupes aux Finalistes.

Ping-Pong Sisteronais

= «●»«●» =

Fin de saison laborieuse pour nos deux équipes engagées en Régionale III toutes les deux redescendent en Départementale I. Par contre satisfaction pour nos jeunes joueurs(ses), qui ont progressés, se classant 3e au individuel Départemental pour Escudero et Rovello sur 12 jeunes et pour Durand Sandrine qui, montée de départemental en régionale, a rivalisé avec les meilleures cadettes se classant 3e sur 12 au goalavérage ; la jeune Dacosta Audrey termine 3e à Salon au premier pas pogiste manquant de peu la qualification nationale.

Classement du tournoi interne
SENIORS : 1er MAPELLI, 2e PASCAL, 3e BENITO
DAMES : 1er DURAND Nathalie, 2e DURAND Sandrine, 3e CORNU Marina
JUNIORS : 1er LEBLANC, 2e DACOSTA Gil, 3e BURLE
CADET(TES) : 1er ROVELLO J.M., 2e LATIL F., 3e DURAND Sandrine
MINIMES : 1ee DACOSTA Audrey, 2e CORNU Marina, 3e BERNAUDON

Prévision pour la prochaine saison. Remontée en Régionale Homme, engagement d'une équipe féminine junior en régionale. LOTO en Décembre. Continuer la politique de Jeunes et augementer nos effectifs.

de la part de Gérard CHAILLAN au COS

Texte de la lettre adressée au service des sports de FR3 Provence

==========

M. HATCHONDO, FR3 Marseille «Monsieur,

Connaissant votre intérêt pour tout ce qui touche au rugby, je me permets de vous adresser ces quelques lignes qui traduisent une brève et nostalique réflexion.

Le RC Toulon se trouve qualifié pour les 1/2 finale du championnat de France de Rugby. A ces «15» provençaux qui s'imposent cette année encore dans cette discipline, réservée il y a pas si longtemps «aux gens du Sud Ouest» nous devons y ajouter un autre Provençal : Jean-Michel GIRAUD champion de France l'année dernière avec le stade Toulousain à l'issue d'une finale monumentale gagnée justement contre ces mêmes toulonnais. Jean-Michel se trouve lui aussi qualifié avec son club le stade toulonnais pour ces demi-finale, après avoir écarté facilement le Biarritz olympique en quart de finale.

Jean-Michel GIRAUD est né à Sisteron en Mai 1958, il a été formé au C.O. Sisteron, alors qu'il portait les couleurs du C.O.S. il fût international junior, ensuite il fait sous le maillot de la Voulte internationale Militaire, après être passé à Biarritz avec Sege BLANCO et Francis HAGET et évolue depuis 4 saisons au stade toulousain où il est titulaire à part entière au poste de 2e ligne. Il a été dernièrement cité dans le quinze de la semaine par votre confrère du Midi Olympique qui est connu chacun le sait la «bible» des amateurs de l'ovale.

Je pense M. HATCHONDO que ces quelques renseignements vous permettrons dans votre rubrique sportive de citer cet enfant de la provence qui demeure très attaché à ses «Basses Alpes» et à son club le C.O. Sisteron.

Vous remerciant d'avoir pris la peine de «m'écouter» je me tiens à votre disposition pour de plus amples renseignements et dans l'attente d'une nouvelle finale stade toulousain / RC TOULON.

Veuillez agréer Monsieur l'expression de mes sentiments distingués».

RECORD DE PARTICIPATION AU 3e RAID EQUESTRE DE RIBIERS

====**★**==**==**

Photo R. BRIOIS : M. SPAGNOU remet la coupe du Conseil Général à une jeune cavalière

L'Association des Cavaliers du Buech Durance organisaient ce dernier week-end sous la direction de leur dynamique et sympathique président Gérard NICOLAS, leur 3e Raid Equestre de Ribiers avec une épreuve nationale de 100 Km et deux autres de 30 et 60 Km.

Un record de participation cette année avec 103 engagés et pour que la fête soit complète deux courses pédestres.

Résultats : Nationale 100 Km : Vitesse 1er Bernard TOURRES de GAP sur SUZERIN à la vitesse de 17,41 Km/h.
2e Alain PORRAS de LYON sur LIBERTY à la vitesse de 17,36.
Meilleure condition : 1er Alain PORRAS, 2e Bernard TOURRES

Epreuve qualificative 60 Km : meilleure condition :
1er Pierre COCHAUD de SISTERON sur TAARZ
2e Daniel MOURENAS de la BAME MONT SALEON sur IGOR
3e Joseph MARTIN de GAP sur WALMER

Epreuve entrainement 30 Km : meilleure condition :
1ère Claire VINATIER de GAP sur PAMELA
2e Alain CORROLER de TALLARD sur GRINGO
3e Alexandre BOSSY de TALLARD sur POLKA

Courses pédestres : 30 Km : Richard COURBE de DIGNE en 2 h 07'35
2e Pierre VUILLEMIN de SISTERON en 2 h 14'50.
3e Jacques VILQUIN de SISTERON.
60 Km : Georges TURREL de SAINT EGREVE / RIBIERS en 4 h 46'52 soit plus vite que le cheval en 4 h 49'
A noter sur les 30 Km la 13e place de Sébastien TURREL (fils du précédent) seulement âgé de 10 ans.

Photo R. BRIOIS : Alain PORRAS et Liberty les grands vainqueurs.

Les coupes et nombreux prix étaient remis par les personnalités de la région, Député, Maires, Conseillers Généraux et en présence de M. RAULT Délégué du CNREE.

FOIRE-EXPO DE SISTERON

Jacques ANQUETIL pour une journée «Sports» le 21 Juin

●●«««««»»»»»★★★★★«««««»»»»»★★★★★«««««»»»»»●●

La 3e Foire-Expo de Sisteron qui se déroulera du 19 au 23 juin connaît déjà un vif succès de la part des exposants puisque tous les stands intérieurs sont occupés et certaines demandes n'ont pu êtres satisfaites, malgré une superficie plus grande.

Nous présenterons en détail prochainement cette 3e édition mais nous pouvons déjà annoncer que l'inauguration sera assurée cette année par Frédéric GERARD et Isabelle YOUNG les deux animateurs de RADIO MONTE CARLO, et que le samedi 21 juin Jacques ANQUETIL le célèbre champion cycliste sera présent toute la journée avec notamment une réunion débât en Mairie.

Tous les sportifs et en particulier les amateurs du vélo seront certainement heureux de cette nouvelle et ne manquerons ce rendez-vous sous aucun prétexte.

Bientôt d'autres informations sur la 3e Foire-Expo de Sisteron !!

© VILLE DE SISTERON

RADIO LAVANDE EMET A NOUVEAU A SISTERON SUR 92.4 FM

★ RADIO-LAVANDE ★

=== PROGRAMME ===

LUNDI

5 h 00 : Les lèves tôt
6 h 30 : Flash Infos
7 h 00 : les titres Nice-Matin Alpes
7 h 05 : Météo, état des routes
7 h 10 : A.N.P.E. + K7 n° 1
7 h 20 : Communiqués locaux
7 h 30 : Infos Lavande Matin
8 h 00 : Les lèves tôt, suite
8 h 15 : C.C.M.M.A
9 h 00 : Flash Infos
9 h 03 : La Matinale
10 h 30 : Flash Infos
12 h 00 : Stéréo Musik
12 h 30 : Infos Lavande Midi
15 h 00 : Relax
16 h 00 : Flash Infos
16 h 03 : Relax
18 h 30 : Flash Infos
18 h 33 : La petite histoire du Jazz
20 h 30 : Les insomniaques

MARDI

5 h 00 : Les lèves tôt
6 h 30 : Flash Infos
7 h 00 : Les titres Nice-Matin Alpes
7 h 05 : Météo, état des routes
7 h 10 : A.N.P.E. + K7 n° 2
7 h 20 : Communiqués locaux
7 h 30 : Infos Lavande matin
8 h 00 : Les lèves tôt
8 h 15 : C.C.M.M.A
9 h 00 : Flash Infos
9 h 03 : La Matinale
10 h 30 : Flash Infos
12 h 00 : Stéréo Musik
12 h 30 : Infos Lavande midi
15 h 00 : Relax
16 h 00 : Flash Infos
16 h 03 : Relax
17 h 30 : Flash Back
18 h 30 : Flash Infos
18 h 33 : Starnight
20 h 00 : Les insomniaques
23 h 00 : Fin des Émissions, bande

MERCREDI

5 h 00 : Les lèves tôt
6 h 30 : Flash Infos
7 h 00 : les titres Nice-Matin Alpes
7 h 05 : Météo, état des routes
7 h 10 : A.N.P.E + K7 n° 3
7 h 20 : Communiqués locaux
7 h 30 : Infos Lavande Matin
8 h 00 : Les lèves tôt
8 h 15 : C.C.M.M.A
9 h 00 : Flash Infos
9 h 03 : La Matinale
10 h 30 : Flash Infos
12 h 00 : Stéréo Musik
12 h 30 : Infos Lavande Midi
15 h 00 : Relax
16 h 00 : Flash Infos
16 h 03 : Relax
16 h 30 : Megamix (Hits club)
18 h 30 : Flash Infos
18 h 33 : Megamix
20 h 00 : Les insomniaques
23 h 00 : Fin des émissions. Bande.

JEUDI

5 h 00 : Les lèves tôt
6 h 30 : Flash Infos
7 h 00 : Les titres Nice-Matin Alpes
7 h 05 : Météo, état des routes
7 h 10 : A.N.P.E. + K7 n° 4
7 h 20 : Communiqués locaux
7 h 30 : Infos Lavande Matin
8 h 00 : Les lèves tôt
8 h 15 : C.C.M.M.A.
9 h 03 : La Matinale
10 h 30 : Flash Infos
12 h 00 : Stéréo Musik
12 h 30 : Infos Lavande Midi
15 h 00 : Relax
16 h 00 : Flash Infos
16 h 03 : Relax
16 h 30 : Flash Back
17 h 30 : Rock Machine
18 h 30 : Flash Infos
18 h 33 : Rock Machine
19 h 30 : Les insomniaques
23 h 00 : Fin des émissions. Bande.

VENDREDI

5 h 00 : Les lèves tôt
6 h 30 : Flash Infos
7 h 00 : Les titres Nice-Matin Alpes
7 h 05 : Météo, état des routes
7 h 10 : A.N.P.E. + K7 n° 5
7 h 20 : Communiqués locaux
7 h 30 : Infos Lavande matin
8 h 00 : Les lèves tôt
8 h 15 : C.C.M.M.A
9 h 00 : Flash Infos
9 h 03 : La Matinale
10 h 30 : Flash Infos
12 h 00 : Stéréo Musik
12 h 30 : Infos Lavande midi
15 h 00 : Relax
16 h 00 : Flash Infos
17 h 30 : Flash Back
18 h 30 : Flash Infos
18 h 33 : Starnight
20 h 00 : Les insomniaques
23 h 00 : Fin des Émissions, bande.

SAMEDI

5 h 00 : les lèves tôt
6 h 30 : Flash Infos
7 h 00 : Les titres Nice-Matin Alpes
7 h 05 : Météo, état des routes
7 h 10 : A.N.P.E. + K7 n° 6
7 h 20 : Communiqués locaux
7 h 30 : Infos Lavande matin
8 h 00 : Les lèves tôt
8 h 15 : C.C.M.M.A
9 h 00 : Flash Infos
9 h 03 : La matinale
10 h 30 : Flash Infos
12 h 00 : Stéréo Musik
12 h 30 : Infos Lavande midi
13 h 00 : Horizon
14 h 00 : TOP 50
16 h 00 : Hollywood Music
17 h 00 : TOP 50
18 h 01 : Les insomniaques
18 h 30 : Flas Infos
18 h 33 : Les insomniaques

RADIO LAVANDE EMET EGALEMENT
le Dimanche toute la journée

DESSAUD Frères

Electricité générale - Chauffage électrique
Installations domestiques, agricoles et industrielles

Les Grandes Blaches
MISON

= = Téléphone : 92.61.08.03 et 92.61.41.73 = =

Propriétaire du titre : M. Gérard SEGOND

Locataire gérant : Société de Presse et d'Edition des Alpes du Sud, S.A.R.L. au capital de 2.000 Francs dont le siège est : GAUBERT - 04000 DIGNE pour une durée de 50 années.

Gérant de la société : Monsieur Gérard SEGOND

Tirage : 1.750 exemplaires chaque semaine.

Commission Paritaire des Agences de presse N° 53442

TF1

★★★★★ SAMEDI 10 MAI ★★★★★
12.04 Emission : «Tournez ... manège»
13.00 Le journal à la une
13.50 La séquence du spectateur
14.20 Série : «La croisière s'amuse» (11/15)
15.15 Dessin animé : «Astro le petit robot»
15.45 Tiercé à Vincennes
15.55 Temps X par I. et G. Bogdanoff
16.50 Série : «Les dames de coeur» avec M. ROBINSON, G. CASADESSUS
17.50 Trente millions d'amis
18.25 Auto-Moto
19.00 Les trois premières minutes
19.40 Cocoricocoboy
20.00 Le journal à la une
20.35 Film : «Julien Fontanes Magistrat» avec J. MOREL, S. ARTUR
22.05 Droit de réponse
00.00 Une dernière
00.15 C'est à Cannes
00.25 Ouvert la nuit : «les incorruptibles» «Cognac trois étoiles»

★★★★ DIMANCHE 11 MAI ★★★★
10.30 Le jour du Seigneur
12.02 Série : «Salut Champion» avec J. CHARRIER, A. BARDI, C. NOBEL
13.00 Le journal à la une
13.25 Série : «Starsky et Hutch» (13) Tuez Huggy
14.20 Les habits du dimanche
15.05 Sports dimanche, Automobile
15.30 Tiercé à Longchamp
15.45 Sports dimanche
16.45 Scoop à la une
17.35 Les animaux du monde
18.05 Série : «Pour l'amour du risque» une balle si précieuse (7/13)
19.00 7/7 le magazine de la semaine
20.00 Le journal à la une
20.30 Film : «Espion lève-toi» avec L. VENTURA, M. PICCOLI, B. CREMER
22.10 Sports dimanche soir
23.10 Une dernière
23.25 C'est à Cannes

★★★★★★ LUNDI 12 MAI ★★★★★★
12.02 Emission : «Tournez ... manège»
13.00 Le journal à la une
13.50 Série : «Dallas»
14.35 La maison de TF1
15.20 Film : «Les veinards»
16.58 La chance aux chansons
17.25 Série : «Jo Gaillard» (6)
18.25 Mini journal
18.45 Feuilleton : «Santa Barbara» (54/80)
19.10 Jeunesse : «La vie des botes»
19.40 Cocoricocoboy
20.00 Le journal à la une
20.30 Film : «Romances et confidences» U. TOGNAZZI, O. MUTTI
22.15 Etoiles et toiles
23.25 Une dernière

★★★★★★ MARDI 13 MAI ★★★★★★
12.02 Emission : «Tournez ... manège»
13.00 Le journal à la une
13.50 Série «Dallas»
14.35 Transcontinental
15.40 L'enjeu (reprise)
16.58 La chance aux chansons
17.25 Série : «Jo Gaillard» (n°7)
18.25 Mini journal
18.45 Série : «Santa Barbara» (55/80)
19.10 Jeunesse : «La vie des botes»
19.40 Emission d'expression directe
20.00 Le journal à la une
20.30 Film : «Pablo est mort» avec J. PERRIN, R. BOHRINGER
22.15 Doc. : Les enfants de la république
23.05 Une dernière
23.20 C'est à Cannes

★★★★★ MERCREDI 14 MAI ★★★★★
12.02 Emission : «Tournez... manège»
13.00 Le journal à la une
13.50 Emission : «Vitamine»
16.00 Série : «Aux frontières du possible»
17.00 La chance aux chansons
17.25 Série : «Joe Gaillard» (8)
18.25 Mini journal
18.45 Série : «Santa Barbara» (56/80)
19.40 Cocoricocoboy
20.00 Le journal à la une
20.35 Série : «L'ami maupassant» (L'héritage)
21.35 Contre-Enquêtes
22.35 Performances
23.05 Une dernière

★★★★★★ JEUDI 15 MAI ★★★★★★
12.02 Emission : «Tournez ... manège»
13.00 Le journal à la une
13.50 Série : «Dallas»
14.35 Les animaux du monde
15.25 Quarté en direct de Longchamp
15.35 A coeur ou à raison
16.58 La chance aux chansons
17.25 Film : «Joe Gaillard» (9)
18.25 Mini journal
18.45 Série : «Santa Barbara» (57/80)
19.40 Cocoricocoboy
20.00 Le journal à la une
20.35 Intrigues : «La citadelle» (n°3/7)
23.00 Une dernière

★★★★★ VENDREDI 16 MAI ★★★★★
12.02 Emission : «Tournez ... manège»
13.00 Le journal à la une
13.50 Série : «Dallas»
14.35 Temps libres
16.00 Série : Alfred Hitchcock présente : «le manteau» avec A. MEADOWS
16.25 Temps libre
16.58 La chance aux chansons
17.25 Série : «Joe Gaillard» (n°10)
18.25 Mini journal
18.45 Série : «Santa Barbara» (58/80)
19.40 Cocoricocoboy
20.00 Le journal à la une
20.35 Variétés : «le jeu de la vérité»
22.15 Série : «Arsène Lupin» avec G. Descrieres
23.15 Une dernière
23.30 C'est à Cannes

A2

★★★★★ SAMEDI 10 MAI ★★★★★
12.00 A nous deux
12.45 Antenne 2 midi
13.25 Série : «Buck Rogers» (n° 6) (le vampire) avec G. GERARD, E. GRAY
14.15 Récré A2
14.50 Les jeux du stade
17.00 Les carnets de l'aventure
18.00 Série : «Amicalement vôtre» (n° 6) minuit moins 8 kilomètres
18.50 Jeu : «des chiffres et des lettres»
19.15 Actualités régionales de FR3
19.40 Le petit Bouvard illustré
20.00 Le journal
20.35 Champs Elysées
21.50 Histoires de l'autre monde (4)
22.25 Les enfants du Rock
23.30 Edition de la nuit

★★★★ DIMANCHE 11 MAI ★★★★
10.00 Récré A2 Dimanche
11.30 Entrez les artistes par Jacques MARTIN
12.45 Antenne 2 midi
13.20 Tout le monde le sait
14.30 Série : «les deux font la paire» (6)
15.20 L'école des fans
16.15 Le kiosque à musique
17.00 «L'espace d'une vie» (n° 3)
18.40 Stade 2
19.30 Feuilleton : «Maguy» (n°36) avec R. VARTE
20.00 Le journal
20.35 Film : «Enquêtes du commissaire Maigret»
22.05 Projection privée
23.05 Edition de la nuit

★★★★★★ LUNDI 12 MAI ★★★★★★
12.08 Jeu : «L'académie des 9»
12.45 Antenne 2 midi
13.30 Feuilleton : «Catherine» (n° 39)
14.00 Aujourd'hui la vie
15.00 Série : «La mer est grande» (fin)
15.50 C'est encore mieux l'après-midi
17.35 Récré A2
18.00 Série : «Capitol» (n° 29)
18.30 C'est la vie
18.50 Jeu : «des chiffres et des lettres»
19.15 Actualités régionales de FR3
19.40 Le petit Bouvard illustré
20.00 Le journal
20.35 Film : «Les cinq dernières minutes» (Régis)
22.15 Série : «Le défi mondial»
23.05 Edition de la nuit

★★★★★★ MARDI 13 MAI ★★★★★★
12.08 Jeu : «L'académie des 9»
12.45 Antenne 2 midi
13.30 Feuilleton : «Catherine» (n°40)
14.00 Aujourd'hui la vie
15.00 Série : «La poupée sanglante» (1) avec J.P. ZEHNACKER, Y. FOLLIOT
16.00 C'est encore mieux l'après-midi
17.35 Récré A2
18.00 Série : «Capitol» (n° 30)
18.30 C'est la vie, 2e édition du journal
18.50 Jeu : «des chiffres et des lettres»
19.15 Actualités régionales de FR3
19.40 Le petit Bouvard illustré
20.00 Le journal
20.35 Mardi cinéma : «Un homme et une femme» avec A. AIMEE, JL. TRINTIGNANT
22.20 les jeux de mardi cinéma
23.35 Edition de la nuit

★★★★★ MERCREDI 14 MAI ★★★★★
9.00 Récré A2 matin par Dorothée
12.00 Midi informations - météo
12.08 Jeu : «L'académie des 9»
12.45 Antenne 2 midi
13.30 Feuilleton : «Catherine» (n°41)
14.00 Film : «pas frontières pour l'inspecteur» (discrétion absolue) avec F. FILNLAY
15.40 Récré A2 mercredi, «Les schtroumpfs» «Petit René courageux» «les poupies», etc.
17.00 Terre des bêtes
17.35 Super platine par Jacky
18.00 Série : «Capitol» (n°31)
18.30 C'est la vie, 2e édition du journal
18.50 Jeu : «des chiffres et des lettres»
19.15 Acutalités régionales de FR3
19.40 Le petit Bouvard illustré
20.00 Le journal
20.35 Le grand échiquier
23.15 Edition de la nuit

★★★★★★ JEUDI 15 MAI ★★★★★★
12.08 Jeu : «L'académie des 9»
12.45 Antenne 2 midi
13.30 Feuilleton : «Catherine» (n°42)
14.00 Aujourd'hui la vie
15.00 Série : «La poupée sanglante»
15.55 C'est encore mieux l'après-midi
17.35 Récré A2
18.00 Série : «Capitol» (32)
18.30 C'est la vie, 2e édition du journal
18.50 Jeu : «des chiffres et des lettres»
19.15 Actualités régionales de FR3
19.37 Expression directe - Senat
20.00 Le journal
20.35 Film : «Don Camillo Monseigneur» avec FERNANDEL, G. CERVI, G. ROVERE
22.25 Championnats du monde de boxe
00.25 Edition de la nuit

★★★★★ VENDREDI 16 MAI ★★★★★
12.08 Jeu : «L'académie des 9»
12.45 Antenne 2 midi
13.30 Feuilleton : «Catherine»
14.00 Aujourd'hui la vie
15.00 Série : «La poupée sanglante»
15.50 C'est encore mieux l'après-midi
17.30 Récré A2
18.00 Série : «Capitol»
18.30 C'est la vie, 2e édition du journal
18.50 Jeu : «des chiffres et des lettres»
19.15 Actualités régionales de FR3
19.40 Le petit Bouvard illustré
20.00 Le journal
20.35 Série : «Médecins de nuits$ (n° 5) avec G. BELLER, C. ALLEGRET
21.30 Apostrophes
22.45 Edition de la nuit
23.00 Cycle : Aspects du cinéma soviétique «La nuit du nouvel an» avec I. ILINSKI

FR3

★★★★★ SAMEDI 10 MAI ★★★★★
14.30 Espace 3
16.15 Liberté 3
17.30 Fraggle rock : «Un peur verte»
18.00 Télévision régionale à diffusion régionale
18.55 Croq'soleil et le secret des étoiles
19.15 Actualités régionales
19.55 Dessin animé : «Les recettes de gil et julie»
20.04 Disney Channel pour les tout-petits
20.35 Disney Channel pour les jeunes «Zorro» avec Guy WILLIAMS (n°59) «Davy Crockett» avec Fess PARKER
22.00 Soir 3
é2.20 Feuilleton : «Dynastie» (fin) avec J. FORSYTHE, L. EVANS
23.05 Spécial festival de Cannes «Grand angle»
00.05 Hommage à O. WELLES «une histoire immortelle» avec J. MOREAU

★★★★ DIMANCHE 11 MAI ★★★★
9.00 Debout les enfants : «Disney channel»
10.00 Mosaïque proposée par l'ADRI
12.00 D'un soleil à l'autre
15.00 Jumping international à Epinal
16.50 FR3 Jeunesse,
17.05 L'oiseau bleu
17.35 Jeu : «Génies en herbe» (n°28)
18.00 Décibels par Jean-Lou JANEIR
18.30 R.F.O Hebdo
19.50 Petit à petit passionnément
20.04 Muppet-show, invité : C. AZNAVOUR (8)
20.30 La puce et les géants (n' 3/3)
21.20 Spécial Festival de Cannes
22.30 Film noir : «Les amants de la nuit» avec F? GRANGER, C. O'DONNELL
00.00 Prélude à la nuit

★★★★★★ LUNDI 12 MAI ★★★★★★
16.07 Film : «Copie conforme» avec S. DELAIR, A. POIVRE
17.45 Loups, Bar et Cie
18.00 Télévision régionale à diffusion régionale
18.55 Croq'soleil et le secret des étoiles
19.15 Actualités régionales
19.35 19 - 20 Information
19.55 Dessin animé : «Les entrechats»
20.04 Spécial festivM de cannes la baie des stars
20.35 Cycle : le cinéma fran»ais et les stars «Le Vieux fusil» avec R. SCHNEIDER P. NOIRET, J. BOUISE
22.30 Soir 3
22.45 URBA
23.20 La clef des nombres et des tarots

★★★★★★ MARDI 13 MAI ★★★★★★
17.02 Série : «La mer buissonnière» (8)
17.15 Série : «Dynastie»
18.00 Télévision à diffusion régionale
18.55 Dessin animé : «Croqu'soleil»
19.15 Actualités régionales
19.35 Le 19 - 20 de l'information
19.55 Dessin animé : «Les entrechats$
20.04 Spécial festival de Cannes
20.35 Film : «L'aventure du poseidon» avec G. HACKMAN, E. BOUQNINE
22.30 Soir 3
22.55 La clef des nombres et des tarots

★★★★★ MERCREDI 14 MAI ★★★★☆
17.02 Feuilleton : «Zorro$ (8/40)
17.30 D.A. : «Edgar, le détective cambrioleur»
18.00 Télévision à diffusion régionale
18.55 Dessin animé : «Croq'soleil»
19.15 Actualités régionales
19.35 Le 19 - 20 de l?information
19.55 Dessin animé : «Les entrechats$
20.04 Spécial festival de Cannes
20.35 Pollen
21.35 Thalassa
22.20 Soir 3
22.50 Au nom de l'amour (suite)ı
23.10 Film : «Le futur aux trousses» avec B? FRESSON, C.RICH, A. FERREOL
00.35 La Clef des nombres et des tarots

★★★★★★ JEUDI 15 MAI ★★★★★★
17.02 Thalassa, le magazine de la mer
17.30 Edgard, le détective cambrioleur
17.53 Speedy Gonzales
18.55 Croq'soleil et le secret des étoiles
19.00 le 19 - 20 de l'information
19.55 Les entrechats
20.04 Spécial festival de Cannes
20.35 Film : «Music Hall» (1/2 avec S. SIGNORET, D. OLBRYCHSKI
22.30 Soir 3
23.00 Bloc notes de F. MAURIAC

★★★★★ VENDREDI 16 MAI ★★★★★
17.02 Le parc régional du Queyras
17.30 Jeunesse : «Un naturaliste en campagne»
18.00 Télévision à diffusion régionale
18.55 Croq'soleil et le secret des étoiles
19.00 le 19 - 20 de l'information
19.55 Dessin animé : «Les entrechats»
é0.04 Spécial festival de Cannes
20.35 Série : «Histoires singulières» (4/13) le Tatouage
21.40 Vendredi, magazine d'information
22.40 Soir 3
23.00 Mach 3
23.55 La Clef deGnombres et des tarots

★ BULLETIN D'ABONNEMENT ★

NOM ..... *PRÉNOM* .....

Adresse : n° ..... *rue* .....

Ville ..... *Codé postal* .....

Je désire m'abonner pour : ☐ 1 AN **125 F** ★ ☐ 6 MOIS **62,50 F**

sisteron-journal - mairie de sisteron - o42oo sisteron - tél. 92.64.34.96

© VILLE DE SISTERON

«Si vous voulez passer une PETITE ANNONCE»

Complétez la grille ci-dessous et retournez-la accompagnée du règlement à l'ordre de
SISTERON-JOURNAL - Mairie de Sisteron - 04200 SISTERON - Téléphone : 92.64.34.96

La ligne comprend 32 lettres, signes ou espaces
RENCONTRES - MARIAGES - OFFRES et DEMANDES D'EMPLOIS
BONNES AFFAIRES - AUTOS - MOTOS - CARAVANING - BATEAUX - IMMOBILIER - DIVERS - ETC...

La ligne : **10,00 F TTC** ★ DOMICILIATION AU JOURNAL : **+ 15 F** ★ ENCADRÉ : **20 F**
REMISES : 2 parutions 20 % — 3 parutions 25 % — 4 parutions 30 %

Semaine du .....
Total TTC .....
parution après paiement
☐ chèque
☐ Espèces

PERMANENCES au bureau du Tivoli tous les mardis et mercredis de 10 h à 12 h

JEU N° 78

★ VOUS RECONNAISSEZ-VOUS ? ★

Tous les samedis, notre photographe se rendra sur le marché de SISTERON et prendra des photos qui seront publiées une par une sur le journal. Suivant le temps, les photos seront prises dans des assemblées, réunions, galas ...

La première personne à se reconnaître sur le cliché gagnera 50 francs. Il suffit pour cela de se rendre à **«LA BOITE A MUSIQUE» - RUE DROITE — 04200 SISTERON** *et de se présenter à Monsieur BRIOIS avant le mercredi soir 18 heures au plus tard. Cette semaine c'est Mlle Isabelle FABRE, 04200 MISON qui gagne les 50 Francs offert par le Sisteron Journal*

Bonne chance pour le n° 78.

Chez votre Conseiller Officiel :
Ets JULIEN & Fils — Matériels Agricoles
Proviou Sud — 04200 SISTERON = Téléphone : 92.61.12.07
RP 4/86

MUTUALITE DES TRAVAILLEURS
complémentaire
maladie-hospitalisation

Assurés sociaux, salariés, retraités exploitants et salariés agricoles.

- **Prise en charge immédiate** de tous les soins médicaux et d'hospitalisation (suppression du stage de 6 mois)
- **Une mutuelle adaptée à vos besoins** 3 possibilités de prestations et de cotisations.

Digne : 14, place du Tampinet **92.31.11.31**
Manosque : 16, rue J.-J. Rousseau **92.72.21.14**
Sisteron : 16, avenue des Arcades **92.61.14.94**

PARTICULIER VENDS
TERRAIN
lotissement montagne de lure
A PEIPIN - 850 m²
s'adresser au journal qui transmettra

SURDITÉ

Opticien diplômé E.N.O.M.
Les arcades. Tél. 92.61.15.60
04200 — SISTERON

optique durance
PHILIPPE MARIN
opticien diplômé - rue des cordeliers
04200 SISTERON - Tél. 92.61.24.76
— TIERS PAYANT —

GRAND CONCOURS : «LA CHASSE AU LIVRE»

A la Bibliothèque Municipale de Sisteron

***** *****

La Bibliothèque organise du 26 avril au 31 mai 1986 un grand concours réservé aux enfants des grandes sections des écoles maternelles et des classes des écoles primaires de Sisteron.

Les épreuves au nombre de deux s'adressent à trois tranches d'âge :
- 5 à 6 ans - 7 à 9 ans et 10/11 ans

Dans un premier temps, du 2 au 15 mai 1986, une énigme, évoquant le titre d'un livre, sera mise à la disposition des participants à la bibliothèque.

Dans un second temps, à partir du 16 mai, les gagnants de la première épreuve pourront retirer un questionnaire portant sur l'ouvrage dont ils auront trouvé le titre. Ce questionnaire devra être rapporté à la bibliothèque impérativement pour le 31 MAI 1986 au plus tard.

De nombreux prix seront distribués aux gagnants le 14 JUIN 1986 à 17 h 30 à la Bibliothèque Municipale.

CINÉMA REX = SISTERON =

Semaine du 10 au 14 Mai

★ Samedi 10 Mai ★
14 h, 16 h 30, 18 h 30
«Peter Pan» & «Enemy»
21 h : **«Conseil de Famille»**
18 h 30, 23 h 15 : **«Enemy»**
21 h, 23 h 15 : **«Le justicier de New York»**

★ Dimanche 11 Mai ★
14 h, 16 h 30, 18 h 30, 21 h
«Peter Pan»
14 h, 18 h 30 : **«Enemy»**
16 h 30, 21 h : **«Le justicier de New York»**

★ Lundi 12 Mai ★
18 h 30, 21 h : **«Conseil de Famille»**
18 h 30 : **«Enemy»**
21 h : **«Le justicier de New York»**

★ Mardi 13 Mai ★
18 h 30, 21 h : **«Conseil de Famille»**
18 h 30 : **«Enemy»**
21 h : **«le Justicier de New York»**

A PARTIR DE MERCREDI
★ en sortie nationale ★
«LES PIRATES» de Polanski
tous les jours à 18 h 30 et 21 h
«NATTY GANN» de W. Disney
tous les jours à 21 heures
«A DOUBLE TRANCHANT»
tous les jours à 18 h 30
Vendredi et Samedi à 23 h 15

REFLEXIONS

REFERENCE : Votre journal préféré selon votre idéologie personnelle.

Je cite : *«Le président Régis MULOT et le secrétaire Paul BOYER de la nouvelle association «ROC ET FALAISE» monteront le drapeau rouge...» etc... etc...*

On ne peut qu'applaudir devant l'exploit sportif !

Mais pourquoi le drapeau rouge sur la barre du rocher de la Baume ?

Nous savons bien que drapeau rouge signifie «DANGER !» Alors pourquoi tout simplement ne pas hisser notre drapeau, le drapeau tricolore sans aucun doute le plus beau de tous pour ce qu'il représente.

Nous sommes convaincus qu'il escaladerait allégrement, sans danger lui, la barre... des dix pour cent !

MAUDET Régis

★ PETITES ANNONCES

★ ★ DIVERS ★ ★

VENDS salon 3 pièces. 2 fauteuils + canapé lit ORME rustique, très bon état. Tél. 92.64.38.06

Un Dalmatien vous attend au Chenil de Sisteron, Tél. 92.61.41.45

VENDS Lit ancien en noyer, 1800 Francs, Tél. 92.31.67.01. H.R.

VENDS 4 Jantes larges, 800 Francs, pour Sirocco et Volkswagen, Tél. 92.31.67.01. H.R.

Adopterai jeune chat chartreux, Tél. 92.68.04.53

VENDS 4 roues 505-504 PNEUS NEIGE dont 2 cloutés. Tél. H.B. au 92.78.62.94, le soir après 20 h au 92.34.07.63

VENDS guitare sèche état neuf peu servi 800 Francs, Tél. 92.61.22.92

★ BATEAUX ★

Particulier VENDS bateau TABUR 3 entièrement équipé + Cde Dist. siège + rem. avec treuil + mot. Mariner 9.9 cv. S'adresser au journal qui transmettra

★ IMMOBILIER ★

A VENDRE Sisteron, centre ville, appartement F5, 100 m², chauffage central indépendant. Tél. 92.61.02.51

A VENDRE villa quartier du Gand, 6 chambres, garage, jardin, cave, chauf. central, salle à manger avec cheminée + terrasse. Prix 630.000 F. Tél. 92.61.14.67

A LOUER libre septembre appartement 7 pièces sur 2 étages centre ville, s'adresser bureau du journal.

RECHERCHE Sisteron et environs petite villa ou maison de campagne A LOUER à l'année. Références faire offre LOGINTER. Tél. 92.61.26.64

★ VÉHICULES ★

VENDS 2 CV an 71, état de marche, Prix 3000 F., Tél. 92.61.28.27, H.R.

VENDS SAMBA LS an 84, T.B.E. Prix à débattre. Tél. 92.61.14.94. H.B.

VENDS Yamaha 125 route, état impec. 14 000 Km, Tél. 92.61.37.02.

VENDS 125 cm³ Enduro, K.T.M., Année 1985, 14.000 F, Tél. 92.31.03.18

Charpente Couverture
★ ★ Maçonnerie ★ ★
DERBEZ Fres
= = Le Plan de la Baume = =
• 04200 SISTERON •
Téléphone : 92.61.43.85

PARTICULIER VENDS
TERRAIN
lotissement montagne de Lure
A PEIPIN - 1300 m²
s'adresser au journal qui transmettra

AIDEZ-NOUS A AIDER CROIX-ROUGE DE SISTERON C.C.P. 526/13 C MARSEILLE

© VILLE DE SISTERON