Samedi 7 Juin 1986 — Paraît le Samedi — 86e ANNÉE n° 2085

EXCLU DU PRÊT

SISTERON-JOURNAL

Carrefour Durance ~ Bléone

Journal d'intérêt local - littéraire, sportif, commercial et d'annonces légales

Adresse Postale :
Mairie de Sisteron - tél. 64.34.96
04200 - SISTERON
Directeur Responsable de la Publication : *Gérard SEGOND*

Journal inscrit à la Commission Paritaire des Publications et Agences de Presse sous le numéro 53.442

LE NUMERO **2,50 F**
Abonnement 1 AN **125 F**
LES ABONNEMENTS SONT PAYABLES D'AVANCE
changement d'adresse . joindre 10 F

= TARIF DES ANNONCES =
la ligne
Annonces légales : 14,50 F.H.T.
Petites annonces : 10,00 F. TTC
voir grille en dernière page
Publicité consulter notre tarif

PERMANENCES
tous les mardis et mercredis de 10 heures à 12 heures à notre bureau du Tivoli.

★ nouveau service à sisteron ★

SFA Service Inter Froid Alpin

J.C. MONTECUCCO
IM. BELLE VUE "LE GAND"
04200 SISTERON

AGENT THERMO KING
Depannage toutes marques
REFRIGERATION
Commercial industriel et particuliers
POMPES A CHALEURS

tel: 92.61.39.27

☆ EXPOSITIONS ☆ «BONS BAISERS DE BIZANCE» AU COLLÈGE PAUL ARÈNE

Photo R. BRIOIS : lors de la visite de M. SPAGNOU

* * *

A la suite du succès de l'exposition «Bons Baisers de Bizance» au Parc Chanot à MARSEILLE dans le cadre de la Fête des Collèges, M.BOEUF Proviseur du Lycée Paul Arène remerciait la Municipalité pour son aide et les réalisateurs M. GASTINEL, Mme PELLEGRIN Professeur de dessin, et M. SAURY Professeur d'éducation manuelle et technique.

Cette remarquable exposition était de retour dernièrement à SISTERON où elle put être visitée par les élèves et parents du lycée.

M. Daniel SPAGNOU Maire et Conseiller Général s'est rendu au lycée pour admirer cette exposition en compagnie de M. BOEUF, M. RIBES, Principal adjoint et des réalisateurs.

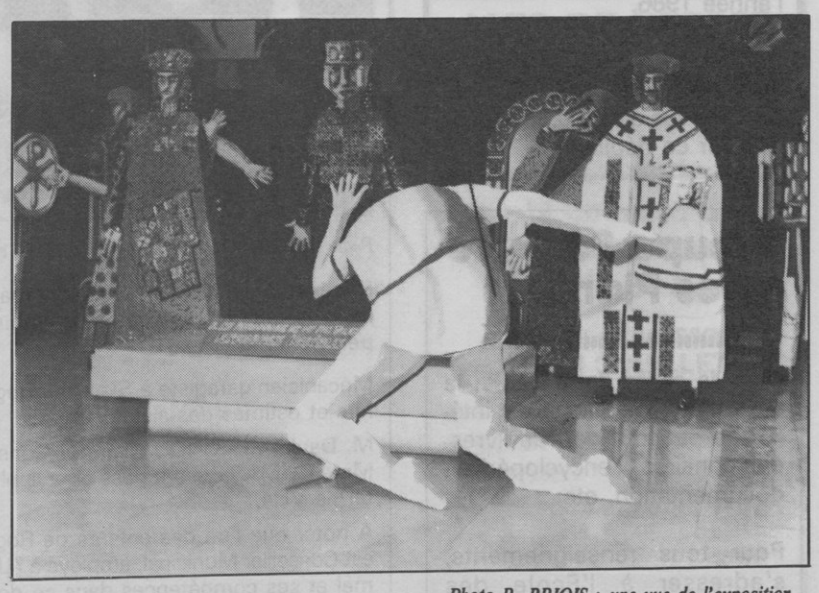

Photo R. BRIOIS : une vue de l'exposition

LOGINTER

« VIEILLES PIERRES EN HAUTE-PROVENCE »

PEIPIN dans site agréable dominant vallée sur 3400 M² de terrain aménagé, belle villa T4, prestation, qualité + appartement T3 indépendant + Grand garage + comble aménageable et pigeonnier. Vue imprenable. **850.000 F**

CHATEAUNEUF VAL ST DONAT CENTRE maison pierres 6 pièces, habitables immédiatement, chauffage électrique, dépendance, cour, 300 m². **380.000 F (Exclusivité LOGINTER)**

SISTERON à deux pas du centre au 1er et dernier étage, imm. ancien bon état, très joli duplex, 3 pièces, cheminée, poutres, superbe vue sur lac, habitable immédiat. **185.000 F**

SISTERON Haute-Baume 2 splendides terrains constructibles de 1570 M² chacun attenant avec vue imprenable. Eau + électricité à proximité. A VENDRE ensemble ou séparément. **130.000 F H.T.** chacun (exclusivité LOGINTER)

VALLÉE JABRON à 15 km de SISTERON dans hameau montagnard, maison ancienne en pierre, 2 pièces de 15 M² chacune + bergerie voutée à restaurer, joli terrain attenant de 519 M², vue exceptionnelle, expo sud. **110.000 F**

SISTERON centre, maison indép., séjour avec balcon, 1 chambre, cuisine, bain, cave, grd garage 40 m² facile d'accès, chauff. central **250.000 F**

SISTERON CENTRE 1er étage immeuble 40 ans, Grand appartement T5, 130 m², avec super terrasse 100 m² dominant lac, cave, expo sud, vue imprenable. **350.000 F** (Exclusivité LOGINTER)

SISTERON proximité du centre, maison + de 20 ans, 100 M², pl. pied, HABITABLE immédiatement, nombreuses dépendances, terrasse, petite cour. **350.000 F (Exclusivité LOGINTER)**

PEIPIN bien située sur 800 m² terrain villa récente T4 garage, quelques finitions reste à faire. Poss. reprise PAP frais achat réduit. Urgent **400.000 F**

CHATEAUNEUF VAL ST DONAT cœur campagne dans cité splendide dominant vallée sur 1500 m², aménagé, clos villa T3, T4, de 15 ans + bâtiment indépendant 20 m² + garage, vue exceptionnelle, calme, sans voisin immédiat, **475.000 F** (Exclusivité LOGINTER)

SISTERON petit immeuble dans immeuble entièrement restauré 2 appart. idéal placement rez de chaussée, petit T1 **75.000 F**

PEIPIN, Centre village, jolie maison anciennes pierres, 2 grandes pièces, cabinet toilette, grenier aménageable, belle cave voutée, terrasse, vue sur village et vallée, jardin 244 m², **225.000 F** (Exclusivité LOGINTER)

Choix important maisons campagnes - départements 04, 05, 26
Téléphone : 92.61.14.18
26, rue de la Pousterle - 04200 SISTERON

oui!
c'est la fête chez «» L'ÉCUREUIL «»
GRANDE TOMBOLA GRATUITE
★ ★ *du 2 au 22 juin 1986* ★ ★
1er Prix : 1 Moto trial
2e Prix : 1 Téléviseur couleur
10 Radio cassettes 20 Radio F.M.
L'AMI FINANCIER
Caisse d'Epargne Ecureuil
des alpes de provence
Tél. 92.31.02.59

AIDEZ-NOUS A AIDER
CROIX-ROUGE DE SISTERON
C.C.P. 526/13 C MARSEILLE

© VILLE DE SISTERON

BLOC - NOTES

DIMANCHE 8 JUIN ET LUNDI 9 JUIN

- **MÉDECIN**
  Dr MORENO, 20 pl. du tivoli
  Tél. 92.61.29.30
  Domicile : 92.61.29.29
- **PHARMACIE**
  Monsieur BONETT
  8, Avene Jean Jaurès
  Tél. 92.61.46.17
  04200 SISTERON
- **INFIRMIER**
  Monsieur CORNU
  Le Cabridens
  Cab. : 92.61.14.74
  Tél. : 92.61.18.74
  04200 SISTERON
- **POMPIERS**
  Tél. 18 ou 92.61.00.33
  ou 92.61.09.49
- **GENDARMERIE**
  92.61.00.33
- **MAIRIE**
  Tél. 92.61.00.37
- **POLICE-SECOURS**
  Tél. 17
- **AMBULANCES**
  VOLPE, Place du Dr Robert
  Tél. 92.61.09.49
- **CENTRE HOSPITALIER**
  SISTERON - Tél. 92.61.00.52
  Toutes urgences médicales, chirurgicales, obstétricales.
- **BOULANGERIES**
  ouvertes le lundi
  MARTIN - Rue Saunerie
  FOUCHER - Rue Mercerie
  JACQUIER - Pl. de l'horloge
  ANTELME - Les plantiers
- **BOUCHERIES**
  ouvertes le lundi
  AUDIBERT Briançon gérant
  46, rue Droite, 92.61.00.44
  RICHAUD-RULLAN
  Rue Saunerie
- **CRÉMERIE CLÉMENT**
  ouverte dimanche matin,
  Fermée le lundi
- **BUREAU DE L'HABITAT**
  ouvert au public mercredi
  de 9 h à 12 h - de 14 h à 17 h
- **CINÉMAS REX 1 et 2**
  programmes au 92.61.36.20
  sur répondeur téléphonique

CHAMBRE DES MÉTIERS DES ALPES DE HAUTE-PROVENCE - DIGNE

ASSEMBLÉE GÉNÉRALE DE PRINTEMPS
LUNDI 9 JUIN 1986 - 15 HEURES
SALLE LE CINÉMA «REX» - SISTERON

I - Accueil des personnalités et ouverture de la séance par Monsieur Marcel PERRONE, Président de la Chambre des Métiers.

II - QUESTIONS FINANCIÈRES : réalisations budgétaires de l'exercice 1985.

1 - Rapport de la commission des finances.

2 - Examen et adoption des réalisations 1985.

III - RAPPORT DE LA COMMISSION DE LA FORMATION PROFESSIONNELLE ET DE L'APPRENTISSAGE

1 - Actions de rénovation et de renforcement en apprentissage mises en oeuvre dans les régions.

2 - Ouverture de classes préparatoires en apprentissage auprès du C.F.A.

3 - C.A.P. : session 1986

4 - Rentrée scolaire 1986-1987.

IV - RAPPORT DE LA COMMISSION DES AFFAIRES ÉCONOMIQUES

1 - L'artisanat dans l'économie du département

2 - Rôle de la Chambre de Métiers en tant qu'acteur de l'économie

3 - Activités du service économique

V - RAPPORT DE LA COMMISSION DES AFFAIRES JURIDIQUES, FISCALES ET SOCIALES.

1 - Projet d'un régime de retraite «3e niveau»

2 - Entreprise de Unipersonnelle à responsabilité limitée (E.U.R.L.)

3 - Contrôles fiscaux, vérifications approfondies de situations fiscales d'ensemble (V.A.S.F.E.)

4 - Indemnités journalières.

VI - MODIFICATION DU RÈGLEMENT INTÉRIEUR DE LA CHAMBRE DE MÉTIERS

VII - DÉBAT - QUESTIONS DIVERSES

VIII - CLÔTURE DE L'ASSEMBLÉE

IX - REMISE DES MÉDAILLES DE LA RECONNAISSANCE ARTISANALE ET APÉRITIF OFFERT PAR MONSIEUR LE MAIRE ET CONSEILLER GÉNÉRAL DE SISTERON.

AMICALE DES DONNEURS DE SANG DE SISTERON

COMPTE RENDU DES COLLECTES

Collecte de sang, salle de réunion de l'Hôtel de ville.

VENDREDI 30.05.86
donneurs = 55

SAMEDI 31.05.86
donneurs = 82

NOUVEAUX DONNEURS
VENDREDI = 1
SAMEDI = 1

Collecte de sang, salle de cour à l'hôpital.

MERCREDI 28.05.86 = 25

NOUVEAUX DONNEURS
MERCREDI = 3

ASSOCIATION CANINE SISTERONAISE

1 chienne berger allemand, 8 mois cherche 1 maître, 1 chienne de petite race adorable et très affectueuse attend vos caresses et votre tendresse.
1 chienne épagneul breton avec 2 colliers (dont un anti-parasites) trouvée au relais de Lure où elle s'est réfugiée en attendant son maître.

Pour tous renseignements concernant ces chiens, téléphoner au 92.61.41.45.

ECOLE DES PLANTIERS

Nous vous invitons à la fête de l'École des Plantiers qui aura lieu le 7 Juin 1986.

★ PROGRAMME ★
10 h - 10 h 30 : *Gymnastique*

10 h 30 - 11 h 30 : *opéra «le loup des neiges»*

11 h 30 - 14 h : *pique-nique*

14 h - 16 h : *jeux pour enfantS*

Exposition de travaux d'élèves :
11 h 30 - 12 h — 14 h - 16 h
—=— BUVETTE —=—

COMITÉ DES FÊTES

★★★★★★★

Tout le monde a remarqué la très belle photo en couverture du dépliant des festivités de l'année 1986.

Le Comité tient à remercier Jean HEYRIES auteur de cette prise de vue qu'il a offerte pour décorer ce dépliant.

Groupe Scolaire des Plantiers

Dans le cadre de la Z.E.P., la bibliothèque de l'école est intéressée par tout don de livres, dictionnaires, encyclopédies, documentation, etc...

Pour tous renseignements, s'adresser à l'École des Plantiers.

JUMELAGE 11e ÉCHANGE SCOLAIRE SISTERON / HERBOLZHEIM (RFA)

Photo R. BRIOIS : les élèves remettant les cadeaux

24 élèves de la Realschule d'HERBOLZHEIM (R.F.A.) ville allemande jumelée avec SISTERON depuis 1975, sont actuellement dans la cité de Paul Arène pour un nouvel échange scolaire.

M. SCHADE Professeur de Français et Mme EUSTERMAN Professeur de Sport et de Géographie accompagnent les élèves qui après avoir visité la ville, se rendront à MARSEILLE, puis à O.K. Corral, à SALON DE PROVENCE, les BAUX de Provence GAP, CHARANCE Nature avant de clôturer par une soirée dansante à l'alcazar et sans oublier une réception au lycée de SISTERON par M. BOEUF Proviseur.

Un pot de bienvenue était servi dans les salons de l'Hôtel de Ville où M. Daniel SPAGNOU Maire et Conseiller Général exprimait sa satisfaction de recevoir les jeunes gens et rappelait que l'Europe de demain se fera avec eux et par eux. Il félicitait les responsables de ces échanges scolaires et en particulier Mme Mireille PLANQUES qui oeuvre depuis le début en faveur de cette action.
Des cadeaux étaient offerts par les élèves d'HERBOLZHEIM à M. SPAGNOU ainsi qu'à M. Claude BREMOND Président du Comité de Jumelage, à Mme SAURY Président fondatrice et à Mme PLANQUES.

Photo R. BRIOIS : les M. SCHADE et Mme EUSTERMAN les deux professeurs.

Bon séjour aux élèves allemands jusqu'au 2 juin et aux jeunes français qui se rendront outre-rhin jusqu'au 16 juin.

******* NOCES D'OR ******* POUR ROGER ET JEANNE DUMAS

Photo R. BRIOIS : Roger et Jeanne DUMAS entourés de leurs enfants

Roger et Jeanne DUMAS se sont mariés à Sisteron le 18 Mai 1936 et viennent de fêter leurs noces d'Or entourés de leurs 5 enfants et de leurs 11 petits-enfants.

Mécanicien-garagiste à Sisteron, Roger et Jeanne DUMAS sont très connus et estimés des sisteronais.

M. Daniel SPAGNOU Maire et Conseiller Général a tenu à féliciter M. et Mme DUMAS qui ont posé pour la photo souvenir sur les marches de l'Hôtel de Ville.

A noter que l'un des enfants de Roger et Jeanne DUMAS, leur fils Guy, est Conseiller Municipal, employé à l'Usine SAPCHIM et Conseiller Prudhommal et ses compétences dans ce domaine sont très appréciés.

Tous nos compliments à Roger et Jeanne DUMAS !

© VILLE DE SISTERON

ACTIVITÉS DE MONSIEUR LE MAIRE ADJOINTS ET CONSEILLERS MUNICIPAUX

* *

MARDI 27 MAI 1986 :

• Réunion au Foyer du 3e Age en présence de Monsieur le Maire.

MERCREDI 28 MAI 1986 :

• Réunion de chantier Ecole Maternelle Tivoli en présence de Mme REYNAUD P., Adjoint aux affaires scolaires.
• Tournée des travaux dans les Ecoles effectuée par Madame REYNAUD P.

JEUDI 29 MAI 1986 :

• Réunion du Comité Paritaire Technique au CONSEIL GENERAL en présence de Monsieur le Maire, Conseiller Général.
• Portes Ouvertes à l'E.D.F.-G.D.F. de SISTERON en présence de Monsieur le Maire à l'occasion du 40e anniversaire.

VENDREDI 30 MAI 1986 :

• Assemblée Générale de l'A.S.A. du Canal SISTERON-RIBIERS au Tivoli en présence de Monsieur le Maire et de Madame JULIEN.
• Assemblée Générale de l'A.S.A. du Canal SISTERON-RIBIERS à RIBIERS.
• Célébration du Xe anniversaire du Foyer 3e Age en présence de Monsieur le Maire, de Monsieur Pierre DELMAR Député-Maire, de MM. BREMOND C., REYNAUD P., JULIEN J., CAPEAU A., SCHWARZ, RIBES et de nombreuses personnalités.
• Inauguration de DECOR APPLIC, Place Paul Arène en présence de Monsieur le Maire.
• Assemblée Générale de l'Association Sportive Corporative au Tivoli en présence de Monsieur le Maire.

SAMEDI 31 MAI 1986 :

• Passage de la Course Napoléon en présence de Monsieur le Maire
• Congrés de la Fédération des Taxis de Province au Cinéma le REX en présence de Monsieur le Maire.

DIMANCHE 1er JUIN 1986 :

• Monsieur le Maire assiste à la clôture du 8e Congrés des Taxis de Province
• Remise récompense du CYCLO-CLUB à l'Alcazar en présence de Monsieur LEMOINE, représentant Monsieur le Maire.
• Monsieur QUEYREL, Adjoint aux Sports représente M. le Maire à la remise du challenge Pierre LANZA de la Grosse Boule Sisteronnaise.

LUNDI 2 JUIN 1986 :

• Entretien de Monsieur le Maire avec Monsieur ARNOUX de l'Institut Avenir Provence au sujet du Centre d'Hébergement.
• Réunion de coordination avec les chefs de service présidée par Monsieur CAPEAU.
• Monsieur le Maire assiste à la cérémonie de présentation de la Caisse d'Epargne des Alpes de Provence.
• Démonstration du nouveau BIP-BIP qui remplacera les sirènes, pour les Sapeurs-Pompiers de SISTERON en présence de Monsieur le Maire.
• Réunion du Bureau des Adjoints sous la présidence de Monsieur le Maire
• Réunion avec les commerçants au Tivoli pour préparer la saison touristique en présence de Monsieur CHASTEL, Adjoint au Tourisme et de Monsieur C. REYNAUD, Conseiller Municipal.

Réfection des escaliers de la Place de la République

= === ====== === =

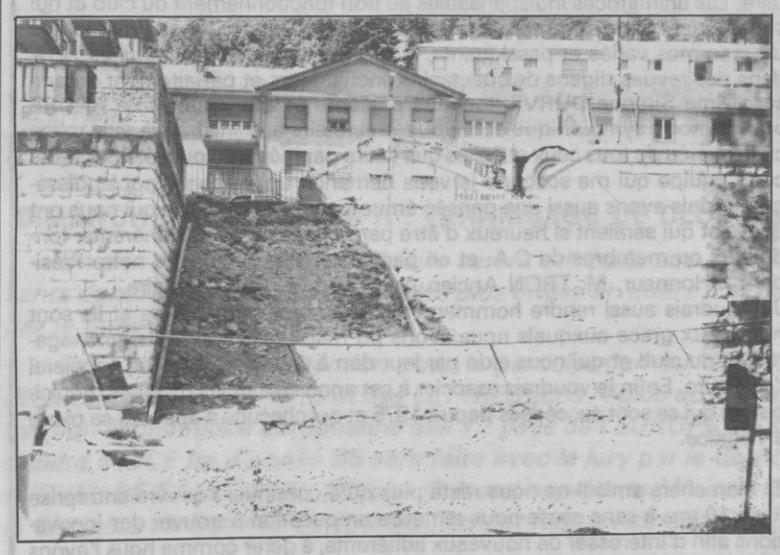

Photo R. BRIOIS : les travaux des escaliers de la Place de la République

Depuis quelques jours les escaliers situés près de l'Hôtel Sélect sur la Place de la République font l'objet de travaux de réfection. Assez en mauvais état mais très fréquentés puisque donnant accès au Centre Hospitalier, il était indispensable que ces escaliers retrouvent un aspect normal et surtout apportent une sécurité aux utilisateurs. Ils ont été repris en totalité et à la veille de la saison estivale, ces travaux arrivent à point.

ÉTAT CIVIL

26 au 30 mai 86

=.=.=.=

NAISSANCES :

• *Marjolaine, Sabine, fille de Edouard LATIL et de Edith DIDIER, domiciliés à NOYERS-SUR-JABRON (A.H.P.)*

• *Michel, André, Sauveur, fils de Gérard BURLE et de Graziella PAPOTTO, domiciliés à SISTERON (A.H.P.)*

• *Aurélie, Maguy, Michèle, fille de Jean-François LE BERRE et de Catherine CAMINADE, domiciliés à PEIPIN (A.H.P.)*

• *Jérémy, Jacques, Désiré, fils de Sandra FAVINI, domiciliée à VALERNES (A.H.P.)*

DÉCÈS :

• *Antoine CHEVALIER, 44 ans, rattaché à la Commune de DIGNE (A.H.P.)*

AVIS DE LA MAIRIE

TRAVAUX DE GOUDRONNAGE

Les habitants de la Commune sont informés que les travaux de réparation des chaussées vont commencer.

Les Places du Docteur Robert et de l'Horloge seront goudronnées en totalité le **LUNDI 9 JUIN 1986.**

Les travaux se poursuivront par les quartiers périphériques.

Les voies suivantes seront reprises en totalité :
Rues du Bourg Reynaud, du Grand Couvert, Andronne, rue Font Chaude, rue du Rocher, rue St Dominique côté Saint-Marcel, impasse des Combes, cours Melchior Donnet, chemin du Plan de Leydet, chemin du Marras partie haute, chemin de la Nuirie, chemin de Chapage, une partie des trottoirs du lotissement la Savoisienne et une partie des espaces communs non revêtus du lotissement de la Cigalière.

Suivant arrêté du Maire du 14 Mai 1986, il est instamment demandé aux automobilistes, lorsque les travaux se dérouleront dans leur quartier, de libérer les stationnements pour permettre la réalisation de la totalité des travaux à faire.

AVIS DE PRESSE

«=»«=»«=»

FOYER-CLUB DU 3e AGE

Rectificatif de la date de la collecte des vieux papiers pour le 3e Age

Prochain ramassage :
JEUDI 3 JUILLET

pour tous renseignements complémentaires prière de contacter :

• *Monsieur TARDIEU : Tél. 92.61.02.15*

• *Monsieur ESTUBLIER : Tél. 92.61.04.48*

LE FOYER DU 3• AGE DE SISTERON REÇU A OLIVA...

★★★★ ★ ★★★★

A l'occasion d'un voyage en ESPAGNE les adhérents du Club du 3e Age de SISTERON ont été reçus à OLIVA où ils ont passé une partie de la journée. Monsieur SPAGNOU, Maire, Conseiller Général et Président du Club du 3e Age et Madame, avaient rejoint à OLIVA les Sisteronais. C'est à 10 Heures que Monsieur le Maire d'OLIVA et Monsieur le Président du Comité de Jumelage accueillaient les sisteronnais. Après une visite de l'usine de conditionnement et d'emballage des oranges (la plus grande d'Europe), où il fut offert un sac d'oranges de 2 kgs à chaque personne, et la visite du centre sportif et du port d'OLIVA, une réception avait lieu en Mairie. Monsieur le Maire d'OLIVA souhaitait la bienvenue aux sisteronais et se réjouissait des relations amicales qui désormais unissent les deux cités. Monsieur Daniel SPAGNOU, Président du Club, Maire de Sisteron remerciait la Municipalité d'OLIVA pour l'accueil chaleureux qui venait d'être réservé aux sisteronais. Après le traditionnel échange de cadeaux, un succulent apéritif dont les espagnols ont le secret était servi à tous dans une ambiance chaleureuse et amicale. Après le repas pris en commun avec nos amis espagnols les sisteronais reprenaient la route via BARCELONE tandis que Monsieur et Madame SPAGNOU séjournaient quelques heures de plus à OLIVA où ils visitaient la Maison de Retraite et les deux Cathédrales sous la conduite du Maire d'OLIVA.

ARTICLE de PRESSE

= *** *=*

Monsieur RINALDI, Conseiller Régional, Maire de DIGNE en visite à SISTERON

M. Pierre RINALDI, Conseiller Régional, Maire de DIGNE a tenu à réunir les Maires du Canton de Sisteron en mairie de Sisteron pour faire un tour d'horizon complet des dossiers en cours au Conseil Régional et des perspectives de développement du canton avec l'arrivée de l'autoroute.

M. SPAGNOU, Maire, Conseiller Général accueillait M. RINALDI et le remerciait d'assister à cette réunion des Elus du canton et de l'intérêt qu'il portait au développement de Sisteron.

M. SPAGNOU, après avoir présenté son canton, ses réalisations, ses projets, ses espérances donnait la parole à M. RINALDI. Celui-ci disait combien il était heureux de se trouver dans ce canton de Sisteron qui «bouge» et dans cette ambiance amicale qu'a su créer M. SPAGNOU.

Il indiquait qu'en tant que Vice-Président du Conseil Régional, il défendrait avec efficacité notre Département à la Région. Il signalait que l'année 86 serait difficile car le budget 86 a été voté par l'ancien Conseil Régional et les crédits d'investissement pratiquement dépensés en totalité avant le 16 MARS. Un audit des Finances du Conseil Régional est en train d'être effectué et permettra d'y voir plus clair.

Chaque maire ensuite présente les dossiers (plus de 20 pour la Ville de Sisteron) qui «trainent» c'est le mot, depuis pour certains, des années au Conseil Régional.

M. RINALDI promet d'être l'interprête des Elus du Canton de Sisteron auprès de la Région et de faire réexaminer tous les dossiers, l'un après l'autre par les services régionaux et souhaite que chaque année une telle réunion soit organisée.

Assistaient à cette réunion outre M. RINALDI, Conseiller Régional :

- M. FORSIOLI, Directeur de Cabinet du Conseiller Régional
- M. GAY, Maire de MISON
- M. DONNADIEU, Maire de SAINT-GENIEZ
- M. DAUMAS, 1er Adjoint au Maire de SAINT-GENIEZ
- M. BEAUMONT, Maire d'ENTREPIERRES
- M. RICCARDONI, 1er Adjoint au Maire d'ENTREPIERRES
- M. MINETTO, Maire d'AUTHON
- Mme REYNAUD, Mme JULIEN, M. BREMOND et M. CAPEAU, Adjoints au Maire de SISTERON.

© VILLE DE SISTERON

oui!

A L'UNIFICATION DE LA CAISSE D'ÉPARGNE
DES ALPES DE PROVENCE

Pour être encore plus proche de vous
Pour vous offrir une plus grande disponibilité
pour vous apporter un plus grand service. Pour mieux vous conseiller
Pour faire encore mieux avec son argent

L'AMI FINANCIER
Caisse d'Epargne Ecureuil

MUTUALITE
DES TRAVAILLEURS
complémentaire
maladie-hospitalisation

Assurés sociaux, salariés, retraités exploitants et salariés agricoles.

- **Prise en charge immédiate**
de tous les soins médicaux et d'hospitalisation
(suppression du stage de 6 mois)
- **Une mutuelle adaptée à vos besoins**
3 possibilités de prestations
et de cotisations.

Digne : 14, place du Tampinet **92.31.11.31**
Manosque : 16, rue J.-J. Rousseau **92.72.21.14**
Sisteron : 16, avenue des Arcades **92.61.14.94**

COMMUNIQUÉ DE PRESSE

Les 7000 professionnels des Alpes de Haute-Provence vont découvrir dans les jours qui viennent le nouvel annuaire officiel de leur département.

C'est un annuaire profondément modifié et amélioré que leur présenteront les conseillers commerciaux de l'ODA, régisseur de la publicité dans les annuaires officiels des Télécommunications.

Dans les pages jaunes, tout a été conçu pour rendre la recherche plus simple et plus efficaca grâce notamment à un index astucieux, au nouveau classement par arrondissement et à une mise en page qui fait clairement ressortir l'information. Un effort particulier a été en outre engagé pour qu'aucun professionnel ne soit oublié.

Mais le nouvel annuaire comporte bien d'autres changements. Dès la couverture, qui évoque le département, la couleur fait son apparition. Elle est ensuite partout présente dans les 64 pages d'un véritable magazine qui renferme une mine d'informations, de plans, des renseignements touristiques et un guide très pratique des principales démarches administratives.

Selon l'enquête menée à l'initiative des Télécommunications et de l'ODA dans le Pas de Calais et en Côte d'Or, premiers départements à avoir été dotés de ce nouvel annaire dès 1985, 79 % des personnes interrogées ont accueilli très positivement cette nouvelle présentation. Du côté des professionnels, l'accueil réservé au nouvel annuaire est extrêmement favorable : 90 % d'entre eux jugent positives les améliorations qui y ont été apportées et 79 % y voient un meilleur support publicitaire.

Déjà 46 départements ont adopté massivement ce nouvel annuaire. Celui-ci sera mis progressivement à la disposition de tous les départements à partir de juillet prochain. Il devrait rendre un service encore meilleur à tous les utilisateurs qui le consultent plus de 2 milliards de fois chaque année. Il devrait également accroître l'impact de l'information publicitaire qu'y insèrent aujourd'hui près de 400 000 annonceurs.

Avec ce nouvel annaire, la Direction Générale des Télécommunications poursuit la mise en place d'un système moderne d'information au service des usagers du téléphone. A l afin de la décennie, celui-ci reposera, selon les prévisions, sur 21 millions d'annuaires imprimés et sur 9 millions d'annuaires électroniques. Cette complémentarité entre les Nouvelles Pages Jaunes et le 11 permettra d'offrir à tous, professionnels et grand public, un service plus complet.

Le nouvel annuaire des Alpes de Haute-Provence sera gratuitement mis à la disposition de tous les abonnés du département en Janvier 1987.

Pour tous renseignements complémentaires, contacter Martine DEVIN au 16 (1) 47.38.34.43.

ANNONCES LÉGALES

Société Civile Immobilière OXYGENE

CONSTITUTION DE SOCIÉTÉ NOMINATION DE GÉRANT

Suivant acte sous seing privé en date à CHÂTEAU-ARNOUX du 3 Juin 1986, il a été constitué une Société Civile Immobilière :

OBJET : L'acquisition de tout immeuble, appartement, terrain et bâtiment, leur aménagement, la construction et la location des constructions qui auront été réalisées et éventuellement, la vente de parties ou de la totalité des immeubles acquis.

DÉNOMINATION : «Société Civile Immobilière Oxygène».

SIÈGE SOCIAL : Centre Commercial Saint-Jean - Zone Industrielle à 04160 CHÂTEAU-ARNOUX.

DURÉE : Trente années à compter de son immatriculation.

APPORTS : Les associés ont fait apport à la société d'une somme de six mille francs uniquement en numéraire.

CAPITAL : Le capital a été fixé à six mille francs divisé en soixante parts sociales de cent francs chacune.

Aux termes du même acte :

- Monsieur Alain BOSCO demeurant «Le Fémuy» à 04290 VOLONNE, a été nommé premier gérant de la société pour une durée non limitée.

Deux exemplaires de cet acte seront déposés au Greffe du Tribunal de Commerce de DIGNE, où la société sera immatriculée.

Le Gérant : Alain BOSCO

ALPES PAIN

Société à Responsabilité Limitée
au Capital de 20 000 Francs
Siège Social : Cité de St-Auban
Cours Péchiney
04600 CHÂTEAU-ARNOUX

CHANGEMENT DE GÉRANT

Suivant procès verbal de l'assemblée générale extraordinaire des associés, en date à SAINT-AUBAN du 31 décembre 1985, enregistré à la Recette des Impôts de Sisteron le 23 Mai 1986 Folio 33, Bordereau 86/2

Monsieur MAILLE Gabriel donne sa démission de Gérant pour des raisons personnelles et à l'unanimité Madame MARCHETTI Catherine épouse MAILLE est nommée Gérante à dater du 1er Février 1986

Ancienne Mention ;
Gérant Monsieur MAILLE Gabriel

Nouvelle Mention ;
Gérante Madame MAILLE Catherine

Pour Avis : La Gérante

** JUMELAGE **

Le Comité de Jumelage SISTERON - OLIVA informe tous les sisteronais qu'il prend les dernières inscriptions pour le voyage et séjour à OLIVA lors des Fêtes Annuelles de la ville Jumelle :«MOROS Y CRISTIANOS». Défilés, reconstitutions historiques, Bals, Feu d'Artifice, etc... Départ Jeudi 3 Juillet 22 heures. Retour Lundi 7 Juillet à minuit. Voyage en autocar. Hébèrgement dans les familles d'accueil. Frais de participation : 500 Francs.
Tél. M. CHANA : 92.61.03.99
HÂTEZ-VOUS !!!!

ALLOCUTION PRONONCÉE PAR MONSIEUR LE MAIRE LORS DU 10e ANNIVERSAIRE DU FOYER 3e AGE LE 30 MAI 1986

★*★*★*★*★*★*★*★*★*★*★

FOYER COMMUNAL «LES CAPUCINS»

Ce foyer qui accueillera entr'autres les personnes du 3e Age, fonctionnera dans le local de l'ancien C.E.T., salle du rez-de-chaussée, à partir du dimanche 7 décembre, aux jours et heures ci-après :
Lundi, Mardi, Jeudi, Vendredi, Dimanchede 14 h à 17 h

Les personnes du 3e Age, désireuses de fréquenter ce foyer où le meilleur accueil leur sera réservé, voudront, bien se faire inscrire au secrétariat de la mairie avant le 1er décembre, afin de faciliter l'organisation et l'aménagement de la salle.

Par ailleurs, nous faisons appel à toutes celles et tous ceux qui voudraient consacrer bénévolement un peu de leur temps, chaque semaine à l'animation de ces réunions qui, nous le souhaitons, occuperont agréablement les après-midis d'hiver de nos grand-mères et grand-pères.
Ces personnes voudront bien se faire connaître en mairie : bureau des adjoints, à Mme SAURY ou M. TRON, les jours ouvrables de 10 h à 12 h et de 15 h à 17 h.
Nous les remercions par avance
C'est par ce communiqué parut début 1975 que les sisteronais ont appris que le foyer communal les Capucins venait de naitre. A partir de ce moment la grace aux bonnes volontés de la municipalité fauque et de certains sisteronais notre foyer allait conaitre un succès immédiat et comme la soulignait Mme SAURY 100 adhérents se sont immédiatement inscrits.

Je ne retracerai par l'historique du Foyer Mme SAURY l'ayant fait avec émotion et talent il y a quelques minutes. Je voudrais seulement félicité au nom de la municipalité et en mon nom personnel le noyau composé de Mmes SAURY, VAULOT, CHAUVIN, MARTIN et JULIEN... sans la volonté tenace et le bénévolaty de nos amis, sans l'appui financier et matériel de la commune, nous ne seronts pas rassemblés ici ce soir. Dès mon arrivée à Sisteorn en 1978, Mme SAURY sachant l'intérêt que je portais au 3e Age me demandait de rentrer au bureau. En 1979 je suis nommé Vice-Président.

En 1980 quand Mme SAURY décide pour des raisons familiales de ne plus assurer la présidence sur sa proposition le conseil d'administration me désigne comme nouveau Président. La succession fut facile puisque je me trouvais à la tête d'un club bien structuré, bien installé dans des locaux neufs suivant le désir du regretté Monsieur LANZA, nombreux en adhérents et en animatrices, bien géré par une trésorière efficace et stricte Mme JULIEN. Il ne me restait en fait qu'à continuer sur cette lancée et sur ce chemin tracé ce que je fais, entouré par un C.A. dévoué et dynamique auquel je rends aujourd'hui hommage. La réussite de ce club donne un exemple dans tout le département est le fruit d'un concenssus basé sur l'amitié, le respect d'autrui, le respect des opinions politiques et religieuses de chacun et je dois dire qu'il n'y a jamais eu de problèmes particuliers entre nous et de crise en 10 années mais au contraire nous nous sommes les uns et les autres enrichis de nos expériences personnelles et nous avons mis dans cet immense panier qui représente ce club, tous les ingrédients que je citais plus haut et qui font la réussite d'une association. Parallèlement et je pense sur l'impulsion du club un vaste programme de réalisation pour le 3e Age a été élaboré. Ce programme nous met la pointe des réalisations pour les anciens.

Aux services existants comme télé-alarme, les Aides-Ménagères à domicile, nous avons ajoutée en 1984, les soins-infirmiers à domicile.
En juillet 1983 je proposais au Conseil Municipal la constructin d'un foyer du 3e Age ce qui fut accepté à l'unanimité. Il y a un mois nous posions la première pierre, en Juin 1987, vous l'occuperez. Parallèlement un service de repas à domicile pour le 3e Age est à l'étude. L'humanisation du service des longs séjours anciennement appelé Hospice est en bonne voie. Le CA de l'hôpital que je préside et M. Le Directeur ont à coeur de commencer une 1ère tranche de travaux début 1985.
Que de chemins parcourus depuis le 1er Décembre 1975, et quel beau résultat.
Mais un club s'il a besoin d'un CA solide, d'animatrices dévouées, d'une Municipalité qui le soutient, de membres bienfaiteurs généreux, n'est rien sans ses adhérents. Car ce sont eux qui nous ont fait confiance, ce sont eux qui timidement au début puis massivement à la suite ont répondu à l'appel de Mme SAURY et de M. TRON et qui continuent à nous apporter leur sourire, leur gentillesse,leur passé riche en expériences et leur assiduité.
Aussi en terminant cette allocution je voudrais dans un même élan remercier en ce jour anniversaire Mme SAURY cheville ouvrière de ce que j'ai appelé tout à l'heure une belle aventure. Mais aussi Mme MARTIN Rolande, Mme BAYLE Vice-Président, Mme JULIEN Trésorière, Mme TORDO Secrétaire. Les animatrices indispensables au bon fonctionnement du club et qui se dévouent sans compter, la commission animation qui nous mijote des programmes variés et passionants, le groupe spectacle qui nous entraine dans des revues digens de spectacles enchanteurs et parfaitement organisés. Mme Simone DURVIL toujours présente et souriante, Mme ANDRÉ Josette notre sympathique et dévouée secrétaire administrative et je m'excuse auprès de tous ceux et celles que j'aura par mégarde oublié. Pour toute cette équipe qui me seconde je vous demande un immense applaudissement. Mais ayons aussi une pensée émue pour ceux et celles qui nous ont quitté et qui seraient si heureux d'être parmi nous ce soir : Adhérents, fondateurs ou membres du C.A. et en particulier Mlle CHAUVIN notre Président d'Honneur, M. TRON Ancien Adjoint et M. LANZA Maire.
Je voudrais aussi rendre hommage aux membres bienfaiteurs et ils sont nombreux grace auxquels nous avons pu réaliser d'importants aménagements du club et qui nous aide par leur don à améliorer ce que j'appelerai l'ordinaire. Enfin je voudrais associer à cet anniversaire les diverses municipalités qui se sont succédées depuis 1975 et qui chacune à apporter sa pierre à l'édifice.

Et bien chers amis il ne nous reste plus qu'à continuer l'oeuvre entreprise il y a 10 ans à sans cesse nous remettre en question à trouver des innovations afin d'intéresser de nouveaux adhérents, à gérer comme nous l'avons toujours fait notre club d'une façon rigoureuse à mettre tout en oeuvre afin de rompre la solitude des personnes agées d'éviter leur isolement et de leur permettre de trouver parmi nous amitié, sympathie et solidarité.

La voie a été tracée, là ou il y a de la volonté il y a un chemin. Le chemin nous allons continuer à le parcourir tous ensemble en évitant de laisser en route des amis,et dans 10 ans je l'espère nous nous retrouverons tous ensemble pour comme ce soire crier très fort.

«Vive le Foyer des Capucins».

© VILLE DE SISTERON

MUTECO la mutualité économique

• CHIRURGIE
— Prise en charge du ticket modérateur
— Libre choix de l'établissement et du praticien
• HOSPITALISATION MÉDICALE : Prise en charge du ticket modérateur
• FORFAIT HOSPITALIER à 100 % pendant 90 jours
• MALADIE : Remboursement à 100 % de tous les soins pris en charge par la Sécurité Sociale
• COTISATIONS TRIMESTRIELLES (complément. S.S.)
- de 50 ans .. 210 F ★ 50 à 60 ans .. 315 F ★ + de 60 ans .. 420 F

caisse chirurgicale et médicale mutualiste des alpes

SISTERON : place de la république, tél. 92.61.07.71 ★ **DIGNE :** rue a. richard, tél. 92.31.13.43

CABINET FABRY

=== 1, rue de l'Eglise ===
04190 LES MÉES - 92.34.08.79

PEYRUIS Maison à rénover avec jardinet et dépendances. Prix 100.000 F.H.T

LES MEES nombreuses maisons de village à rénover à partir de 107.500 F. H.T.

LES MEES nombreux terrains constructibles à partir de 90 F. H.T. le m²

CRUIS 1.800 m² constructibles pour 108.000 Francs H.T.

SAINT GENIEZ 1.770 m² constructibles pour 91.800 Francs H.T.

LES MÉES Remises transformables en maison d'habitation à partir de 48.600 F. H.T.

MALIJAI Maison de Village tout confort T4 + cave + pièce à aménager. Prix 265.500 F. H.T.

MONTLAUX 1.740 m² constructibles pour 149.000 Francs H.T.

PEYRUIS Appartement T4 tout confort + cave. Prix 213.000 F.H.T.

MIRABEAU Villas tout confort T3 + terrain à partir de 391.300 Francs H.T.

31 agences ont dit oui!

Caisse d'Epargne des Alpes de Provence

BARRACUDA MARSEILLE

«3e FESTIVAL D'ART & CRÉATION ARTISANALE»

Le Syndicat d'Initiative de Volonne reconduit pour la troisième année consécutive son «FESTIVAL D'ART ET CRÉATION ARTISANALE». Il se tiendra du 18 juillet au 17 août 1986 à la salle polyvalente.

Il est ouvert à tout créateur d'ART : peinture à l'huile, aquarelles, dessins, pastels, sculptures, santons, fleurs séchées, soies... de toutes tendances, de toutes disciplines, amateurs ou professionnels.

CONDITIONS DE PARTICIPATION :

Les sujets sont libres, pas de reproduction, pas de plagiats. Pour les peintres, nombre d'oeuvres limitées à 3 par exposants. Pour les sculpteurs, 3 oeuvres par exposant. Pour les créateurs d'art : 8 créations ou groupe de créations par exposant.

LES FRAIS DE PARTICIPATION s'élèvent à 150 Francs par exposant. La participation aux frais ainsi que le bulletin d'inscription dûment rempli et signé devront être adressés à : Mme REVELLI Monique, Syndicat d'Initiative, Place Amiral Peyron, 04290 VOLONNE.

Pour tous renseignements : Tél. : 92.64.05.05 tous les après-midi sauf le mardi.

DATE LIMITE DES INSCRIPTIONS : le 30 juin afin d'en préparer le catalogue.

VENDREDI 18 JUILLET A 18 H : VERNISSAGE D'OUVERTURE

Un jury composé de professionnels de l'art et de représentants du public attribuera 7 prix ainsi répartis : 4 prix de peinture, dessins, aquarelles, pastels - 1 prix de sculpture - 2 prix de créations artisanales.

Suivant décision du jury, MEDAILLES ET DIPLOMES AVEC MENTION seront en outre descernés aux oeuvres les mieux notées.

DIMANCHE 17 AOUT A 18 H : VERNISSAGE DE CLÔTURE

Un prix du public et une médaille seront attribués aux 2 exposants dont les oeuvres auront été les plus citées en cours d'expo. par le public.

En outre, une présélection pour la participation au GRAND PRIX EUROPEEN des ARTS et des LETTRES sous l'égide de la commission économique Européenne des 12 pays de l'EUROPE qui se tiendra à NICE fin d'année 86 sera faite avec le jury par le Comte MICHEL DE SAMBLANC, Officier Culturel auprès du Ministre de la Chambre de Commerce et d'Industrie et rapporteur à la C.E.E.

D'autre part, le palmarès attribué par le jury se verra enrichi :

- *du GRAND PRIX «COMTE MICHEL DE SAMBLANC»*
- *du GRAND PRIX du Collectionneur d'Art «Bernard DUPARC» Conseiller du rapporteur de la C.E.E.*
- *du GRAND PRIX «Rose et Henri ROUMIEU» de l'encouragement artistique artistes peintres et créateurs d'art*

N'hésitez pas à demander des renseignements, le Festival à VOLONNE est créé pour vous !

U ★ F ★ F
Echos de la Fête des Mères chez les Femmes Françaises

★★★ ★ ★★★

Ce fût une charmante soirée que celle offerte par les femmes françaises du Comité de SISTERON le 23 mai dernier. Une nombreuse assistance et beaucoup de mamans étaient présentes. La soirée a débuté gaiement avec l'Orchestre Champêtre «LOU BOUMAS». Le film SISTERON 1939 présenté par nos amis Jean Briançon, André Roman et Michel Jacob a été très apprécié. Ce film met si bien en valeur les vieilles pierres de notre beau Sisteron et ses habitants. C'est un enchantement mais aussi avec des serrements de coeur que nous reconnaissons sur l'écran un grand nombre de nos chers disparus.

Puis ce fût à nouveau le concert avec des airs du terroir exécutés par «Lou Boumas» qui furent longuement applaudis. Madame Rolande Martin, Présidente de l'U.F.F. de Sisteron présenta ses voeux et remerciements à toutes les mamans ainsi qu'à toutes les bonnes volontés, sans oublier Messieurs Briançon et Roman cinéastes à nos dévoués musiciens du Boumas, leur président, et leur chef de musique Monsieur Verplanchen.

MAIRIE DE CHATEAU-ARNOUX SAINT-AUBAN

★★★★

COMMUNIQUÉ

COLLECTE DES ORDURES MÉNAGÈRES : Pour des raisons d'hygiène publique, les usagers de CHATEAU-ARNOUX sont informés que la collecte des ordures ménagères, pendant la période de l'été, sera effectuée à partir de 5 heures du matin. Cette mesure prend effet à partir du lundi 2 juin 1986.

ÉTAT CIVIL

NAISSANCES :
• SANCHEZ Leslie Marion née le 17 mai 86 à DIGNE
• UGHETTO Nicolas, Michel, Pierre né le 18 mai 86 à MANOSQUE.

DÉCÈS :
• Joséphine MASNERI épouse FRANDISKATOFF, le 27 avril 1986 à DIGNE.

EXPOSITION Léon AILHAUD

à la Bibliothèque Municipale de SISTERON

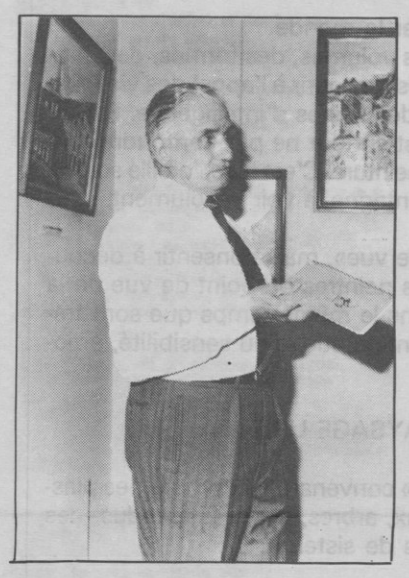

Photo R. BRIOIS : Léon AILHAUD présentant ses toiles

SISTERON D'HIER et D'AUJOURD'HUI, tel est le thème de la magnifique exposition présentée par le Sisteronais peintre et musicien Léon AILHAUD, salle de la Bibliothèque Municipale.

SISTERON de toujours avec sa Citadelle, son Rocher de la Baume, ses Andrônes et ses environs typiques pleins de charme et qui sentent bon la Provence.

Léon AILHAUD présentait à M. Daniel SPAGNOU, Maire et Conseiller Général ses toiles ainsi qu'aux nombreux invités venus admirer les lignes, la lumière et la beauté des traits.

Léon AILHAUD, un artiste qui aime son pays !

AVIS DE PRESSE MAIRIE DE SISTERON

=======

Recensement Militaire

Par suite de mesures transitoires visant à ramener progressivement l'âge du recensement de 18 à 17 ans, les jeunes gens nés en mars avril, mai et juin 1969 sont priés de se présenter au Secrétariat de la Mairie, munis du livret de famille de leurs parents, en vue de leur inscription sur les tableaux de recensement militaire.

Cette formalité peut être accomplie par leur père ou mère.

Communiqué des Retraités CFDT-04

=.=.=.=

BLOCAGE DES PENSIONS ET RETRAITES ?

Il semblerait que le gouvernement envisage de ne pas tenir l'engagement pris pour revaloriser les pensions versées par le Régime Général (engagement pris par un arrêté en janvier 1986).

Les retraités sont en droit d'attendre l'augmentation de 1,1 % prévue pour le 1er juillet. L'évolution des prix va dans ce sens.

Après le blocage des retraites de la fonction publique et du secteur nationalisé, c'est maintenant le tour des pensions du secteur privé.

Si cette intention gouvernementale se confirmait, elle n'apporterait aucune solution de fond, aucune clarification sur les modalités de compensation entre les régimes de retraite.

Par contre, elle justifierait clairement les craintes que les retraités CFDT-04 ont formulé dans leur lettre du 10 avril dernier aux Députés P. Delmar et A. Bellon, de voir bloqué le pouvoir d'achat de leurs pensions (puisqu'il est question de bloquer les salaires tout en libérant les prix) et alors que des remises importantes d'impôts sont faites aux plus riches.

Ainsi, Retraités CFDT-04, comme du pays tout entier, vous avez le choix : subir l'injustice des mesures gouvernementales ou défendre vos droits menacés.

Pour leur part, la CFDT, son Union Confédérale des Retraités, et l'UDIR-CFDT 04 ne laisseront pas faie. Ils agiront en conséquence.

Le bureau de l'UDIR-CFDT 04

APRÈS-MIDI MUSICAL

★★★

Le dimanche 15 juin prochain, en prélude aux festivités d'été, la chorale de Sisteron aura la grande joie d'accueillir la «CHORALE PROVENÇALE» d'Istres, forte d'une cinquantaine de membres, qui donnera un récital gratuit en la cathédrale N.D. des Pommiers à 15 h. Cette chorale a la particularité de posséder un répertoire de chants provençal, composés et harmonisés par un de leur responsable, véritable chantre de ce terroir, où il fait si bon vivre et chanter sa joie. En première partie, nos choristes sisteronnais interprèteront quelques morceaux de leur répertoire et passeront ensuite le flambeau à leurs charmants invités.

Nul doute que vous serez nombreux à venir écouter et applaudir ces deux phalanges qui termineront ensemble leur prestation par une vibrante «COUPO SANTO».

Retenez cette date du 15 juin, et venez encourager tous ces amateurs qui essayent de mettre en pratique la célèbre maxime «lorsque les voix s'unissent, les coeurs sont bien près de se comprendre».

© VILLE DE SISTERON

STAGE D'INITIATION A LA PEINTURE
21 - 26 JUILLET 1986 : Roger ESKENAZI
«LE PAYSAGE» découverte du pays sisteronais

Regarder la peinture, c'est regarder le monde.
Dessiner ou peindre des lignes, des volumes, des formes, des couleurs, de la lumière, de l'espace, c'est accourir à l'appel des visages, des coprs, des autres. C'est créer des signes d'intelligence. Regarder, peindre un beau paysage, c'est surtout ne pas confondre tourisme, vacances, cartes postales et peinture. C'est faire l'oreille sourde aux injoctions des guides : «ici montagne, à voir absolument, vaut le détour».
C'est non pas observer le «point de vue», mais consentir à découvrir les paysages réels, et ceux des peintres du point de vue de la peinture, afin de naître et vivre dans le même temps que sont tracées sur les pages vierges, des configurations où sensibilité, émotion et intelligence se joignent.

LE PAYSAGE DE NATURE ET PAYSAGE URBAIN

- Dessin et peinture «sur les motifs» convenant aux problèmes plastiques abordés : terre, roches, eaux, arbres, espaces étendus - les maisons anciennes, rues et places de sisteron.

- Etude de la ligne, du contour, du volume, le rythme le clair obscur, la couleur, la lumière et l'espace.

- Projections de diapositives : histoire du paysage classique et contemporain, commentaires et discussions, (Poussin, Breughel, Cézanne, Van Gogh, Klee, F. léger, Pignon, Bazaine, Tal-Coat, etc...)

- Matériel : Carton à dessin, papiers à croquis, papier canson, encre de chine, pinceaux japonais, buvard, éponge crayon (3 ou 4B), gomme, pinces, peinture : gouache brosses larges (2 cm - 1 cm)
- Les journées seront divisées en trois parties, les soirées étant plus particulièrement consacrées aux projections.

- Horaires : 9 h 30 - 12 h 30 - 15 h - 18 h - 20 h - 22 h

- Lieu : centre de loisirs - place du tivoli à Sisteron.

- Inscriptions :
A adresser avant le 1er juillet 1986 au syndicat d'initiative de Sistreron (en Mairie) Tél. 92.61.12.03
Droits d'inscription pour la semaine : 800 F.
Chèque à libeller à l'ordre de l'Office Municipale de la Culture à Sisteron.

ROGER ESKENAZI,
est né le 18 Avril 1923 à Sarcelles, Val d'Oise.
Dès son enfance, accompagnant son père, il prend le chemin du Musée du Louvre, et rencontre d'abord les paysans de Lenain, et les pauvres de Murillo, et de Ribera.
Quelques rencontres picturales sont décisives : André LHOTE d'abord, qui l'aide à accéder aux grandes oeuvres classiques et contemporaines, (il en devient l'assistant) puis Pablo PICASSO, qui, à maintes reprises l'invite dans son atelier parisien.
Il devient ensuite et dans le même temps élève de Fernand LEGER, et étudiant à l'Ecole du Louvre, puis, chargé de conférences des Musées Nationaux, professeur de dessin et d'histoire de l'art à l'Ecole des Beaux-Arts d'Angers et de Caen.
Florence, Amsterdam, Bruxelles, Madrid, Venise, Rome, ses voyages sont des voyages d'étude, il ne cesse de dessiner d'après les maîtres.
En 1949, trois cent cinquante kilomètres parcourus à pied dans les collines de Haute-Provence constituent dans sa vie d'homme et de peintre, un évènement essentiel.
Roger ESKENAZI, n'a plus cessé de porter un regard fervent, et d'interroger le pinceau à la main les forêts et les sources, les terres, ravines et eaux, troupeaux et chiens, et d'apprendre avec l'amitié, la peinture et le reste, des berges et des paysans.
Expositions nombreuses en particulier en 1977 au Musée des Beaux Arts de Caen, en 1983 au Musée des Beaux Arts de Nantes.

TRÈS BEAU SUCCÈS DES RANDONNÉES SISTERONAISES

150 PARTICIPANTS ENCHANTÉS

Il n'est pas d'organisation sans du sérieux, c'est ce que le cyclo-club sisteronais vient de démontrer. Avec la quantité il y avait aussi la qualité et surtout comme devait le relater le Président EXUBIS du 04 «Les Sisteronais vous ont inviter à vous éclater, aucun des participants ne pourra le nier. Il y en avait pour tous les goûts, tant sur le plan sportif que du côté de l'intendance avec 350 casse-croutes et 132 pique-niques sans oublier le petit rosé.
L'équipe du Président DALMAS est à féliciter pour son travail et son accueil. C'est devenu une tradition nous ne pouvons que les encourager en venant toujours plus nombreux à cette grand journée de cycloutourisme».
Le Président DALMAS avait débuté sa réception de cloture par des remerciements aux nombreux cycloutouristes présents pour leur venues avant de céder la parole au Président du 04 et de rappeler que l'assemblée générale de la ligue de provence aurait lieu cette année à Sisteron et que tout serait mis en oeuvre pour bien les recevoir sans omettre de dire que les randonnées sisteronaises seraient très certainement reconduite en 1987 avec le lieu de pique-nique et la plus grosse difficulté avec le parcours de 200 kms et 11 cols.
Le moment des récompenses était arrivé et les remerciements allait à tous ceux qui avait aidé à patronner cette journée en offrant les coupes sous les applaudissements.
Monsieur le Maire de Sisteron était représenté par Monsieur LEMOINE Henri membre du club et conseiller municipal qui devait remettre la coupe de la ville de sisteron au club de villelaure pour son excellente prestation, sa gentillesse et ses cadeaux.
Le Président du Cyclo-club sisteronais fit l'éloge de tous les clubs recevant une coupe en mentionnant le côté particulier de chacun et le plaisir que lui et ses amis avaient à recevoir.

SOCIÉTÉ DE GYMNASTIQUE VOLONTAIRE

★★★★★★

La Société de GYMNASTIQUE VOLONTAIRE de SISTERON informe ses adhérents et adhérentes que des sorties familiales leur sont proposées (repas sorti du sac, transport à leur charge)

- Lundi 16 Juin : sortie en mer (avec Maître Nageur)

- Dimanche 29 Juin : randonnée pédestre (tous niveaux) au Col de Fontbelle

Inscriptions : auprès des animatrices GV ou par téléphone : 92.61.26.36

Rappel : Ne pas oublier la participation de la GV à la course à pied de SISTERON les 21 et 22 juin 1986.

«*» FOOTBALL «*»
UN NOUVEAU INITIATEUR
** AU SISTERON VÉLO FOOTBALL **

Photo R. BRIOIS : Thierry JOURDAN reçoit son diplôme des mains de M. BAGARD Président du S.V.F et Claude REYNAUD Conseiller Municipal.

Thierry JOURDAN le capitaine et solide libéro du Sisteron Vélo Football vient d'obtenir son diplôme d'initiateur.

Originaire de Mison, employé à la Caisse d'Épargne de Digne Thierry JOURDAN fait l'unanimité au sein de l'équipe fanion du club par sa détermination dans la relance et sa volonté sur le terrain mais aussi par sa gentillesse en dehors des stades.

Thierry aura été un des artisans à la remontée du S.V.F. en Promotion de Ligue et le diplôme qu'il vient de recevoir lui permettra de dispenser ses conseils et ses connaissances aux jeunes joueurs.

Bravo à Thierry JOURDAN et longue carrière !

JUDO CLUB SISTERON

★*★*★*★*★*★*★*★

Dimanche dernier avait lieu pour la première fois à GAP, un tournoi international minime. Les sélections pour y participer avait été faite au niveau de la ligue.

Nicolas TEFFRI 2e du championnat de provence était donc le représentant du Judo Club Sisteronais. Il faisait un bon parcours, gagnait quelques combats par ippon et finalement se classait 5e. Étant minime 1ère année ce résultat est très encourageant et laisse penser que pour sa 2e année il fera encore mieux.

Au toujours difficile tournoi des cadeneaux, les poussins, benjamins et minimes se sont magnifiquement comportés.

En poussin - 26 kg LEONE Yves, 1er.

En minime - 42 kg MVOLHON Pierre 2e SPRIET Thomas 3e

A Marseille salle vallier aux ceintures d'or du provençal championnat de haut niveau ALLAOUJ Farid se classe 2e en cadet, et chez les féminines Claire SCHMALTZ se classe 1er Bravo à tous les deux !

A CUGES LES PINS au tournoi de l'A.J.A.

En poussin - 26 kg POIRIÉ Flavien 1er EBBO Luc 2e
- 32 kg TEFFRI Thomas 1er
- 35 kg ANDRÉ Patrice 3e FOURNEL Pascal 5e
+ 35 kg VICHER Gilles 5e

En benjamin - 38 kg POIRIÉ Sylvain 2e
- 42 kg REY Christophe 5e

En minime - 42 kg MEVOLHON Pierre 5e
SPRIET Thomas 5e
- 60 kg TEFFRI Nicolas 1er

© VILLE DE SISTERON

RADIO LAVANDE EMET A NOUVEAU A SISTERON SUR 92.4 FM

★ RADIO-LAVANDE ★

= = = PROGRAMME = = =

LUNDI

5 h 00 : Les lèves tôt
6 h 30 : Flash Infos
7 h 00 : les titres Nice-Matin Alpes
7 h 05 : Météo, état des routes
7 h 10 : A.N.P.E. + K7 n° 1
7 h 20 : Communiqués locaux
7 h 30 : Infos Lavande Matin
8 h 00 : Les lèves tôt, suite
8 h 15 : C.C.M.M.A
9 h 00 : Flash Infos
9 h 03 : La Matinale
10 h 30 : Flash Infos
12 h 00 : Stéréo Musik
12 h 30 : Infos Lavande Midi
15 h 00 : Relax
16 h 00 : Flash Infos
16 h 03 : Relax
18 h 30 : Flash Infos
18 h 33 : La petite histoire du Jazz
20 h 30 : Les insomniaques

MARDI

5 h 00 : Les lèves tôt
6 h 30 : Flash Infos
7 h 00 : Les titres Nice-Matin Alpes
7 h 05 : Météo, état des routes
7 h 10 : A.N.P.E. + K7 n° 2
7 h 20 : Communiqués locaux
7 h 30 : Infos Lavande matin
8 h 00 : Les lèves tôt
8 h 15 : C.C.M.M.A
9 h 00 : Flash Infos
9 h 03 : La Matinale
10 h 30 : Flash Infos
12 h 00 : Stéréo Musik
12 h 30 : Infos Lavande midi
15 h 00 : Relax
16 h 00 : Flash Infos
16 h 03 : Relax
17 h 30 : Flash Back
18 h 30 : Flash Infos
18 h 33 : Starnight
20 h 00 : Les insomniaques
23 h 00 : Fin des Émissions, bande

MERCREDI

5 h 00 : Les lèves tôt
6 h 30 : Flash Infos
7 h 00 : les titres Nice-Matin Alpes
7 h 05 : Météo, état des routes
7 h 10 : A.N.P.E + K7 n° 3
7 h 20 : Communiqués locaux
7 h 30 : Infos Lavande Matin
8 h 00 : Les lèves tôt
8 h 15 : C.C.M.M.A
9 h 00 : Flash Infos
9 h 03 : La Matinale
10 h 30 : Flash Infos
12 h 00 : Stéréo Musik
12 h 30 : Infos Lavande Midi
15 h 00 : Relax
16 h 00 : Flash Infos
16 h 03 : Relax
16 h 30 : Megamix (Hits club)
18 h 30 : Flash Infos
18 h 33 : Megamix
20 h 00 : Les insomniaques
23 h 00 : Fin des émissions. Bande.

JEUDI

5 h 00 : Les lèves tôt
6 h 30 : Flash Infos
7 h 00 : Les titres Nice-Matin Alpes
7 h 05 : Météo, état des routes
7 h 10 : A.N.P.E. + K7 n° 4
7 h 20 : Communiqués locaux
7 h 30 : Infos Lavande Matin
8 h 00 : Les lèves tôt
8 h 15 : C.C.M.M.A.
9 h 03 : La Matinale
10 h 30 : Flash Infos
12 h 00 : Stéréo Musik
12 h 30 : Infos Lavande Midi
15 h 00 : Relax
16 h 00 : Flash Infos
16 h 03 : Relax
16 h 30 : Flash Back
17 h 30 : Rock Machine
18 h 30 : Flash Infos
18 h 33 : Rock Machine
19 h 30 : Les insomniaques
23 h 00 : Fin des émissions. Bande.

VENDREDI

5 h 00 : Les lèves tôt
6 h 30 : Flash Infos
7 h 00 : Les titres Nice-Matin Alpes
7 h 05 : Météo, état des routes
7 h 10 : A.N.P.E. + K7 n° 5
7 h 20 : Communiqués locaux
7 h 30 : Infos Lavande matin
8 h 00 : Les lèves tôt
8 h 15 : C.C.M.M.A
9 h 00 : Flash Infos
9 h 03 : La Matinale
10 h 30 : Flash Infos
12 h 00 : Stéréo Musik
12 h 30 : Infos Lavande midi
15 h 00 : Relax
16 h 00 : Flash Infos
17 h 30 : Flash Back
18 h 30 : Flash Infos
18 h 33 : Starnight
20 h 00 : Les insomniaques
23 h 00 : Fin des Émissions, bande.

SAMEDI

5 h 00 : les lèves tôt
6 h 30 : Flash Infos
7 h 00 : Les titres Nice-Matin Alpes
7 h 05 : Météo, état des routes
7 h 10 : A.N.P.E. + K7 n° 6
7 h 20 : Communiqués locaux
7 h 30 : Infos Lavande matin
8 h 00 : Les lèves tôt
8 h 15 : C.C.M.M.A
9 h 00 : Flash Infos
9 h 03 : La matinale
10 h 30 : Flash Infos
12 h 00 : Stéréo Musik
12 h 30 : Infos Lavande midi
13 h 00 : Horizon
14 h 00 : TOP 50
16 h 00 : Hollywood Music
17 h 00 : TOP 50
18 h 01 : Les insomniaques
18 h 30 : Flas Infos
18 h 33 : Les insomniaques

RADIO LAVANDE EMET EGALEMENT
le Dimanche toute la journée

DESSAUD Frères

Electricité générale - Chauffage électrique
Installations domestiques, agricoles et industrielles

Les Grandes Blaches
MISON

= = Téléphone : 92.61.08.03 et 92.61.41.73 = =

Propriétaire du titre : M. Gérard SEGOND

Locataire gérant : Société de Presse et d'Edition des Alpes du Sud, S.A.R.L. au capital de 2.000 Francs dont le siège est : GAUBERT - 04000 DIGNE pour une durée de 50 années.

Gérant de la société : Monsieur Gérard SEGOND

Tirage : 1.750 exemplaires chaque semaine.

Commission Paritaire des Agences de presse N° 53442

TF1

★★★★★ SAMEDI 7 JUIN ★★★★★
12.04 Internationaux de tennis
13.00 Le journal à la une
13.50 Internationaux de tennis
15.45 Tiercé à Auteuil
15.55 Internationaux de tennis
18.35 Auto-Moto
19.20 Le journal à la une
19.50 Football Coupe du Monde : «Mexique / Paraguay»
21.50 Iternationaux de tennis à Rolland Garros
22.05 Droit de réponse
00.00 Une dernière
00.15 Ouvert à la nuit les incorruptibles «destination danger» P. McGOOHAN

★★★★★ DIMANCHE 8 JUIN ★★★★★
11.00 Le jour du seigneur
12.03 Téléfoot 1
13.00 Le journal à la une
13.25 Série : «Starsky et Hutch» (Vampirisme)
14.20 Les habits du dimanche
15.05 Internationaux de tennis
15.30 Tiercé à Longchamp
15.45 Internationaux de tennis
19.00 7/7 le magazine de la semaine
20.00 Le journal à la une
20.30 Film : «Le juge» avec J. PERRIN R. BOHRINGER, A. FERREOL
22.10 Sports dimanche soir
23.25 Jeu
23.35 Une dernière
23.50 Football Coupe du monde : «Urugay / Danemark»

★★★★★★ LUNDI 9 JUIN ★★★★★★
12.02 Série : «Les Saintes chéries» (1/8) avec M. PRESLE, S. BRIQUET
12.35 Télé-foot 1
13.00 Le journal à la une
13.50 Série : «Dallas» (5 dollars par baril) avec B. BEL GEDDES, J. DAVIS P. DUFFY L. GRAY, V. PRINCIPAL
14.40 Football : Coupe du Monde (reprise)
16.25 Histoire d'un rire : Naissance du rire
17.25 Série : «Molière pour rire et pour pleurer» avec M. AUMONT, E. POLI
18.25 Mini journal
18.35 Feuilleton : «Santa Barbara»
19.00 Jeunesse : «La vie des botes»
19.20 Le journal à la une
19.50 Football Coupe du Monde : «France / Hongrie»
21.50 Film : «Senso» avec A. VALLI
23.50 Une dernière

★★★★★ MARDI 10 JUIN ★★★★★
12.02 Série : «Les Saintes chéries» (2/18)
12.35 Télé-Foot 1
13.00 Le journal à la une
13.50 Série : «Dallas» (nouveau départ)
14.40 Foot : «France/Hongrie» (reprise)
16.30 Histoire du rire : Le grand rire
17.30 «Molière pour rire et pour pleurer»
18.25 Mini journal
18.45 Série : «Santa Barbara»
19.10 Jeunesse : «La vie des botes»
19.40 Cocoricocoboy
20.00 Le journal à la une
20.40 Film : «Madame Baptiste» avec HUPPERT, BERGE, VAN HOOL
22.15 Documentaire : «le fruit de vos entrailles»
23.55 Une dernière

★★★★ MERCREDI 11 JUIN ★★★★
12.02 Série : «Les Saintes chéries» (3/18)
12.35 Télé-foot 1
13.00 Le journal à la une
13.50 Vitamine
16.25 Série : «Aux frontières du possible»
17.25 Série : «Molière pour rire et pour pleurer»
18.25 Mini journal
18.40 Série : «Santa Barbara»
19.20 Le journal à la une
19.50 Football Coupe du monde :
21.50 Une dernière
22.05 Football Coupe du monde : «Mexique / Irak»
23.35 Performances

★★★★★★ JEUDI 12 JUIN ★★★★★★
12.02 Série : «Les Saintes chéries» (4/18)
12.35 Téléfoot 1
13.00 Le journal à la une
13.50 «Dallas» : (Waterloo à South fork)
14.40 Football : «Belgique / Paraguay»
15.25 Quarté en direct de Chantilly
15.40 Football : (reprise)
16.25 Histoire du rire
17.25 Série : «Molière pour rire et pour pleurer»
18.25 Mini journal
18.45 Série : «Santa Barbara»
19.10 La vie des bottes
19.40 Cocoricocoboy
20.00 Le journal à la une
20.35 Intrigues : «La citadelle» (n°7/7)
21.45 L'enjeu
23.00 Les grandes expositions
23.30 Une dernière

★★★★★ VENDREDI 13 JUIN ★★★★★
12.02 Série : «Les Saintes chéries» (5/18)
12.35 Téléfoot 1
13.00 Le journal à la une
13.50 «Dallas» (la réception)
14.40 Foot : «Mexique / Irak»
16.25 Histoire du rire : L'age d'or du rire
17.25 Série : «Molière pour rire et pour pleurer»
18.25 Mini journal
18.35 Série : «Santa Barbara»
19.00 La vie des bottes
19.20 Le journal à la une
19.50 Foot : «R.F.A. / Danemark»
21.50 Une dernière
22.05 Foot : «Uruguay / Ecosse»
23.35 T.S.F.

A2

★★★★★ SAMEDI 7 JUIN ★★★★★
12.00 A nous deux
12.45 Antenne 2 midi
13.25 Série : «Buck Rogers» (n° 10) (la montagne du sorcier) G. GERARD, E. GRAY
14.15 Récré A2
14.50 Les jeux du stade
17.00 Les carnets de l'aventure
18.00 Série : «Amicalement vôtre» (n° 9)
18.50 Jeu : «des chiffres et des lettres»
19.15 Actualités régionales de FR3
19.40 Le petit Bouvard illustré
20.00 Le journal
20.35 Champs élysées
22.00 Foot : «Espagne / Irlande»
23.35 Edition de la nuit
23.55 Foot : «Pologne / Portugal»

★★★★★ DIMANCHE 8 JUIN ★★★★★
10.00 Récré A2 Dimanche
11.30 Entrez les artistes par Jacques MARTIN
12.45 Antenne 2 midi
13.20 Tout le monde le sait
14.30 Série : «les deux font la paire» (10)
15.20 L'école des fans
16.15 Le kiosque à musique
17.00 La double vie de Mathias pascal
18.10 Stade 2
19.00 Feuilleton : «Maguy» (n°40) avec R. Varte
19.30 Le journal
19.57 Football coupe du monde : «R.F.A. Ecosse en direct de Queretaro
21.50 Foot : «Belgique / Irak»
23.35 Edition de la nuit

★★★★★★ LUNDI 9 JUIN ★★★★★★
12.08 Jeu : «L'académie des 9»
12.45 Antenne 2 midi
13.30 Feuilleton : «Catherine» (n° 58)
14.00 Aujourd'hui la vie
15.00 Série : «Benjowski» (n° 4)
16.05 C'est encore mieux l'après-midi
17.35 Récré A2
18.00 Série : «Capitol» (n° 48)
18.30 C'est la vie
18.50 Jeu : «des chiffres et des lettres»
19.10 Le journal du mundial
19.35 Le petit bouvard illustré
20.00 Le journal
20.35 Film : «Les cinq dernières minutes»
21.50 Série : «Le défi mondial»
22.40 Foot : «U.R.S.S. / Canada»
00.10 Edition de la nuit

★★★★★★ MARDI 3 JUIN ★★★★★★
12.08 Jeu : «L'académie des 9»
12.45 Antenne 2 midi
13.30 Feuilleton : «Catherine» (n°59)
14.00 Aujourd'hui la vie
15.00 Série : «Benjowski» (5) avec C. QUADFIELG, M. HABICH
16.00 C'est encore mieux l'après-midi
17.35 Récré A2
18.00 Série : «Capitol» (n° 49)
18.30 C'est la vie, 2e édition du journal
18.50 Jeu : «des chiffres et des lettres»
19.10 Le journal du Mundial
19.30 Le journal
19.57 Coupe du Monde : «Bulgarie / Argentine»
21.55 Coupe du Monde : «Italie / Corée Sud»
23.35 Edition de la nuit

★★★★ MERCREDI 11 JUIN ★★★★
9.00 Récré A2 matin par Dorothée
12.00 Midi informations - météo
12.08 Jeu : «L'académie des 9»
12.45 Antenne 2 midi
13.30 Feuilleton : «Catherine» (fin)
14.00 Film : «Mon fils ne sait pas lire»
15.30 Récré A2 mercredi, «Les schtroumpfs» Les poupies, Tom Sawyer, la bande à BD
17.05 Terre des bêtes
17.35 Super platine par Jacky
18.00 Série : «Capitol» (n°51)
18.30 C'est la vie, 2e édition du journal
18.50 Jeu : «des chiffres et des lettres»
19.10 Le journal du Mundial
19.40 Le petit Bouvard illustré
20.00 Le journal
20.35 Le grand échiquier
23.35 Edition de la nuit
23.55 Foot : «Pologne / Angleterre»

★★★★★★ JEUDI 12 JUIN ★★★★★★
12.08 Jeu : «L'académie des 9»
12.45 Antenne 2 midi
13.30 Feuilleton : «La bague au doigt» (n°1) avec B. LECOQ, C. CHEMOUNY
14.00 Aujourd'hui la vie
15.00 Série : «Benjowski» (fin)
16.05 C'est encore mieux l'après-midi
17.35 Récré A2
18.00 Série : «Capitol» (51)
18.30 C'est la vie, 2e édition du journal
18.50 Jeu : «des chiffres et des lettres»
19.10 Le journal du Mundial
19.30 Le journal
19.55 Coupe du Monde : «Brésil / Irlande»
21.55 Foot : «Espagne / Algérie»
23.35 Edition de la nuit

★★★★★ VENDREDI 13 JUIN ★★★★★
11.35 Terre des bêtes
12.00 Midi informations météo
12.08 Jeu : «L'académie des 9»
12.45 Antenne 2 midi
13.30 Feuilleton : «La bague au doigt»
14.00 Aujourd'hui la vie
15.00 Série : «Les charmes de l'été»
15.50 C'est encore mieux l'après-midi
17.30 Récré A2
18.00 Série : «Capitol»
18.30 C'est la vie, 2e édition du journal
18.50 Jeu : «des chiffres et des lettres»
19.15 Le journal du Mundial
19.35 Le petit bouvard illustré
20.00 Le journal
20.35 Série : «Médecins de nuit»
21.30 Apostrophes
22.45 Edition de la nuit
22.55 Ciné club : cycle cinéma d'aujourd'hui «Le plein de super» avec P. BOUTCHITEY, E, CHICOT, B. CROMMBEY

FR3

★★★★★ SAMEDI 7 JUIN ★★★★★
14.30 Espace 3
15.00 Baptême à Marignane
16.15 Liberté 3
17.30 Fraggle rock : «jouer à tout casser»
18.00 Télévision régionale à diffusion régionale
18.55 Croq'soleil et le secret des étoiles
19.15 Actualités régionales
19.55 Dessin animé : «Les recettes de gil et julie»
20.04 Disney Channel pour les tout-petits
20.35 Disney Channel pour les jeunes «Zorro» avec Guy WILLIAMS (n°63) «Davy Crockett» avec Fess PARKER
22.00 Soir 3
22.20 Mission Casse cou avec M. BRANDON, G. BARBER
23.15 Musiclub

★★★★★ DIMANCHE 8 JUIN ★★★★★
9.00 Debout les enfants : «Disney channel»
10.00 Mosaïque proposée par l'ADRI
12.00 Espace 3
14.30 Jumping international de Cannes
15.30 La pelote baque
16.00 Le journal de la Trans-Armoricaine
16.50 FR3 Jeunesse,
17.15 L'oiseau bleu
17.35 Jeu : «Génies en herbe» (n°34)
18.00 Décibels par Jean-Lou JANEIR
18.30 R.F.O Hebdo
19.05 Signes particuliers
20.04 Muppet-show, Paul WILLIAMS
20.30 Regards caméra
21.30 Aspects du court métrage français «La nuit du lac» avec C. FROT
21.55 Soir 3
22.30 Film noir : «le grand jeu» (1933) avec M. BELLE, L. CLEVERS

★★★★★★ LUNDI 9 JUIN ★★★★★★
16.07 Film : Hercule avec FERNANDEL
17.45 Loups, Bar et Cie
18.00 Télévision régionale à diffusion régionale
18.55 Croq'soleil et le secret des étoiles
19.00 19 - 20 Information
19.55 Dessin animé : «Les entrechats»
20.04 Les nouveaux jeux de 20 heures ce soir à Valreas
20.35 Cycle : le cinéma français et ses stars «Police Python» avec Y. MONTAND
22.40 Soir 3
23.10 Urba
23.45 La clef des nombres et des tarots

★★★★★ MARDI 10 JUIN ★★★★★
17.02 Série : «Mission casse-cou» (4)
17.50 Calibre
18.00 Télévision à diffusion régionale
18.55 Dessin animé : «Croqu'soleil»
19.15 Actualités régionales
19.35 Le 19 - 20 de l'information
19.55 Dessin animé : «Les entrechats»
20.04 Les nouveaux jeux de 20 heures
20.35 Film : «Sand» avec M. STEVENS C. GRAY, R. CALHOUM
21.55 Soir 3
22.25 A chaque région son programme La clef des nombres et des tarots

★★★★ MERCREDI 11 JUIN ★★★★
17.02 Feuilleton : «Zorro» (12/40)
17.30 Feuilleton : «Dominic»
18.00 Télévision régionale à diffusion régionale
18.55 Dessin animé : «Croq'soleil»
19.15 Actualités régionales
19.35 Le 19 - 20 de l'information
19.55 Dessin animé : «Les entrechats»
20.04 Les nouveaux jeux de 20 heures
20.35 Au nom de l'amour
21.35 Thalassa
22.20 Soir 3
22.50 Au nom de l'amour (suite)
23.10 Film : «Les jocondes» avec D. Lahumière
00.35 La clef des nombres et des tarots

★★★★★★ JEUDI 12 JUIN ★★★★★★
17.02 Thalassa, le magazine de la mer
17.30 Feuilleton Jeunesse : Dominic»
18.00 Télévision régionale à diffusion régionale
18.55 Croq'soleil et le secret des étoiles
19.00 le 19 - 20 de l'information
19.55 Les entrechats
20.04 Les nouveaux jeux de 20 heures
20.35 Film : «Le gang des frères james» D. CARRADINE, R. CARRADINE
22.15 Soir 3
22.45 Football 4 étoiles
23.10 La clef des nombres et des tarots

★★★★★ VENDREDI 13 JUIN ★★★★★
17.02 Football 4 étoiles
17.30 Feuilleton Jeunesse : «Dominic»
18.00 Télévision à diffusion régionale
18.55 Croq'soleil et le secret des étoiles
19.00 le 19 - 20 de l'information
19.55 Dessin animé : «Les entrechats»
20.04 les nouveaux jeux de 20 heures
20.35 Série : «Histoires singulières» (8/13) Jeu d'enfant
21.35 Taxi magazine d'actualités
22.35 Soir 3
23.00 Espace francophone
23.30 La Clef des nombres et des tarots

★ BULLETIN D'ABONNEMENT ★

NOM ..... *PRÉNOM* .....

Adresse : n° ..... *rue* .....

Ville ..... *Code postal* .....

Je désire m'abonner pour : ☐ 1 AN **125 F** ★ ☐ 6 MOIS **62,50 F**

sisteron-journal - mairie de sisteron - o42oo sisteron - tél. 92.64.34.96

© VILLE DE SISTERON

«Si vous voulez passer une PETITE ANNONCE»

Complétez la grille ci-dessous et retournez-la accompagnée du règlement à l'ordre de
SISTERON-JOURNAL - Mairie de Sisteron - 04200 SISTERON - Téléphone : 92.64.34.96

La ligne comprend 32 lettres, signes ou espaces
RENCONTRES - MARIAGES - OFFRES et DEMANDES D'EMPLOIS
BONNES AFFAIRES - AUTOS - MOTOS - CARAVANING - BATEAUX - IMMOBILIER - DIVERS - ETC ...

La ligne : **10,00 F TTC** ★ DOMICILIATION AU JOURNAL : **+ 15 F** ★ ENCADRÉ : **20 F**
REMISES : 2 parutions 20 % — 3 parutions 25 % — 4 parutions 30 %

Semaine du .....
Total TTC .....
parution après paiement
☐ chèque
☐ Espèces

PERMANENCES au bureau du Tivoli tous les mardis et mercredis de 10 h à 12 h

JEU N° 81

★ VOUS RECONNAISSEZ-VOUS ? ★

★°•°★°•°★°•°★°•°★

Tous les samedis, notre photographe se rendra sur le marché de SISTERON et prendra des photos qui seront publiées une par une sur le journal. Suivant le temps, les photos seront prises dans des assemblées, réunions, galas ...

La première personne à se reconnaître sur le cliché gagnera 50 francs. Il suffit pour cela de se rendre à **«LA BOITE A MUSIQUE» - RUE DROITE — 04200 SISTERON** *et de se présenter à Monsieur BRIOIS avant le mercredi soir 18 heures au plus tard. Cette semaine c'est M. Sébastien VOLPE, place du Docteur Robert, 04200 SISTERON qui gagne les 100 F. offert par le Sisteron journal*

Bonne chance pour le n° 81.

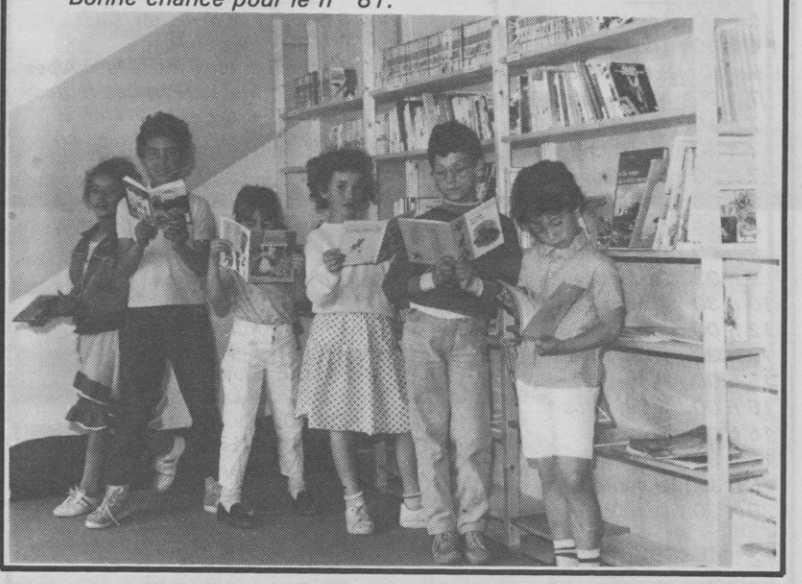

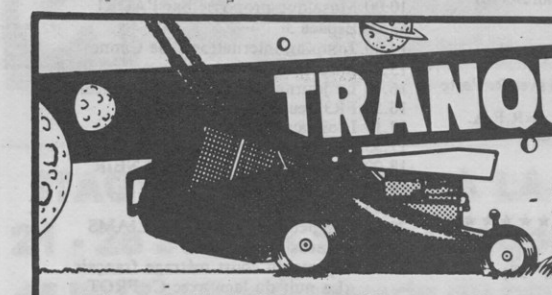

TRANQUILLE LONGTEMPS

Sélection des matières premières, essais rigoureux, haute technologie... Avec les tondeuses Outils WOLF, dans votre espace-jardin, faites le plein de tranquillité. Longtemps.

Outils WOLF

Chez votre Conseiller Officiel :
Ets JULIEN & Fils — Matériels Agricoles
Proviou Sud — 04200 SISTERON = Téléphone : 92.61.12.07

RP 4/86

• RÉNOVATION •

Maçonnerie Générale - Plomberie - Électricité

GIL ARTISAN **P. GIL** **92.61.35.45**

— Monsieur PAYREBESSE —
— Madame GAUBERT —
VOUS INFORMENT
★ DE L'OUVERTURE ★
DE LA BOULANGERIE
31, Rue Mercerie = 04200 SISTERON
A COMPTER DU 3 JUIN 1986

optique durance
PHILIPPE MARIN
opticien diplômé - rue des cordeliers
04200 SISTERON - Tél. 92.61.24.76
— TIERS PAYANT —

Charpente Couverture
★★ Maçonnerie ★★
DERBEZ Fres
= = Le Plan de la Baume = =
• 04200 SISTERON •
Téléphone : 92.61.43.85

SURDITÉ

Opticien diplômé E.N.O.M.
Les arcades. Tél. 92.61.15.60
04200 — SISTERON

Jusqu'au 15 juin 86
La Fête des Pères avec Stihl

STIHL® N°1 MONDIAL. M.A.O.
Ets. JULIEN & Fils
Matériels Agricoles
Proviou Sud - 04200 SISTERON
TÉL. : 92.61.12.07

PARTICULIER VENDS
TERRAIN
lotissement montagne de Lure
A PEIPIN - 1300 m²
s'adresser au journal qui transmettra

TERRAIN
lotissement montagne de lure
A PEIPIN - 850 m²
s'adresser au journal qui transmettra

CINÉMA REX
= SISTERON =

Semaine du 7 au 10 juin

★ Samedi 7 Juin ★
18 h 30, 23 h 15
«9 semaines et demi» &
«le baiser de la femme araignée»
21 h : **«Delta Force» &**
«Absolute Beginners»

★ Dimanche 8 Juin ★
18 h 30 : **«9 semaines et demi» &**
«le baiser de la femme araignée»
21 h : **«Delta Force» &**
«Absolute Beginners»

★ Lundi 9 Juin ★
18 h 30 : **«Delta Force» &**
«Absolute Beginners»
21 h : **«9 semaines et demi» &**
«le baiser de la femme araignée»

★ Mardi 10 Juin ★
18 h 30 : **«Delta Force» &**
«Absolute Beginners»
21 h : **«9 semaines et demi» &**
«le baiser de la femme araignée»

A PARTIR DE MERCREDI 11 JUIN

★★ VAUDEVILLE ★★
★ LA LOI DES SEIGNEURS ★
★★ OUT OF AFRICA ★★
★ REMO SANS ARMES.. ★
2 ENFOIRÉS A ST TROPEZ

LES AMIS DE LOURDES

++*+*+*

Les numéros suivants :
2641 - 2706 - 2803 - 10902
donnent droit à un billet de chemin de fer GRATUIT dans le train du pèlerinage diocésain

Se faire connaître rapidement Hélène EYSSERIC.

★ PETITES ANNONCES ★

★ ★ DIVERS ★ ★

VENDS salon 3 pièces. 2 fauteuils + canapé lit ORME rustique, très bon état. Tél. 92.64.38.06

La PHARMACIE GASTINEL sera fermée pour congès annuels du Dimanche 8 Juin 86 au Lundi 23 Juin inclus.

VENDS 4 roues 505-504 PNEUS NEIGE dont 2 cloutés. Tél. H.B. au 92.78.62.94, le soir après 20 h au 92.34.07.63

GOUTEZ LES AGNEAUX préalpes du sud, entier ou demi. Possibilité découpe. Sur commande au 92.61.06.84. Georges JULIEN éleveur à SISTERON.

★ BATEAUX ★

Particulier VENDS bateau TABUR 3 entièrement équipé + Cde Dist. siège + rem. avec treuil + mot. Mariner 9.9 cv. S'adresser au journal qui transmettra

★ IMMOBILIER ★

A VENDRE Sisteron, centre ville, appartement F5, 100 m², chauffage central indépendant. Tél. 92.61.02.51

A LOUER F3, Parking près centre Sisteron tranquille, Tél. 92.61.04.44

Couple-commerçant CHERCHE A LOUER villa F3-F4 SISTERON ou environs. Tél.92.61.01.84 sauf Heures repas.

CHERCHE A LOUER pour 3 semaines A/C 10 Août, Sisteron et Env. Maison 5/6 pers., Cuis., S.D.B., Jardin, Ecri. Bouche, 41, Rue de Fourqueux, 78100 St Germain en Laye

★ VÉHICULES ★

VENDS GS PALLAS 79, avec pneus cloutés 8000, Tél. 92.65.10.29.

ACHET. CARAVANE 3/3 pl. état moyen, Prix 1500 F., Tél. 76.40.53.36. Mlle MADANI Anissa, 7, Rue du Dr Valois, 38120 Echirolles.

TRAVAIL

Dame assurerait MÉNAGE et COMPAGNIE à personne âgée, le matin ou l'après-midi centre ville ou le Thor.
T.P.M. 92.61.45.98 H.R.

CINÉMA REX
la coupe du monde
sur écran vidéo géant

Les amateurs de Football de Sisteron et sa région vont pouvoir profiter d'une exclusivité : le Cinéma REX équipe une de ses 2 salles d'un vidéoprojecteur capable d'assurer la retransmission des matches sur un écran de 4 m². L'ambiance du stade sera dans la salle dès JEUDI 5 JUIN avec la rencontre de l'équipe de France contra la redoutable équipe d'U.R.S.S.
Les autres rencontres sélectionnées pour ces éliminatoires sont :
MERCREDI 11 JUIN à 20 h
Belgique / Paraguay
à 24 h : Pologne / Angleterre
JEUDI 12 JUIN à 20 h
Brésil / Irlande
VENDREDI 13 JUIN à 20 h
R.F.A. / Danemark

© VILLE DE SISTERON