Samedi 5 Juillet 1986 — Paraît le Samedi — 86e ANNÉE — n° 2089

EXCLU DU PRÊT
BIBLIOTHÈQUE MUNICIPALE - VILLE DE SISTERON

SISTERON-JOURNAL

Carrefour Durance ~ Bléone

Journal d'intérêt local - littéraire, sportif, commercial et d'annonces légales

Adresse Postale : Mairie de Sisteron - tél. 64.34.96 **04200 - SISTERON**
Directeur Responsable de la Publication : *Gérard SEGOND*

Journal inscrit à la Commission Paritaire des Publications et Agences de Presse sous le numéro 53.442

LE NUMERO **2,50 F**
Abonnement 1 AN **125 F**
LES ABONNEMENTS SONT PAYABLES D'AVANCE
changement d'adresse . joindre 10 F

= TARIF DES ANNONCES =
la ligne
Annonces légales : 14,50 F.H.T.
Petites annonces : 10,00 F. TTC
voir grille en dernière page
Publicité consulter notre tarif

PERMANENCES
tous les mardis et mercredis de 10 heures à 12 heures à notre bureau du Tivoli.

★ nouveau service à sisteron ★

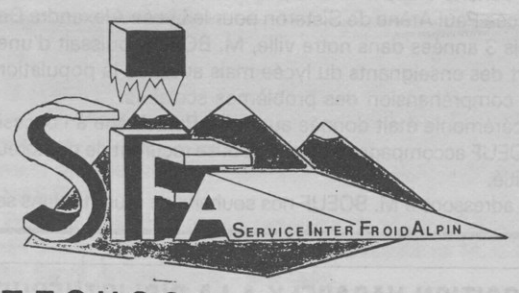

J.C. MONTECUCCO
IM. BELLE VUE "LE GAND"
04200 SISTERON

AGENT THERMO KING
Depannage toutes marques
REFRIGERATION
Commercial industriel et particuliers
POMPES A CHALEURS

tel: 92.61.39.27

LA 3e FOIRE EXPO DE SISTERON VIENT DE S'ACHEVER... VIVE LA 4e FOIRE EXPO

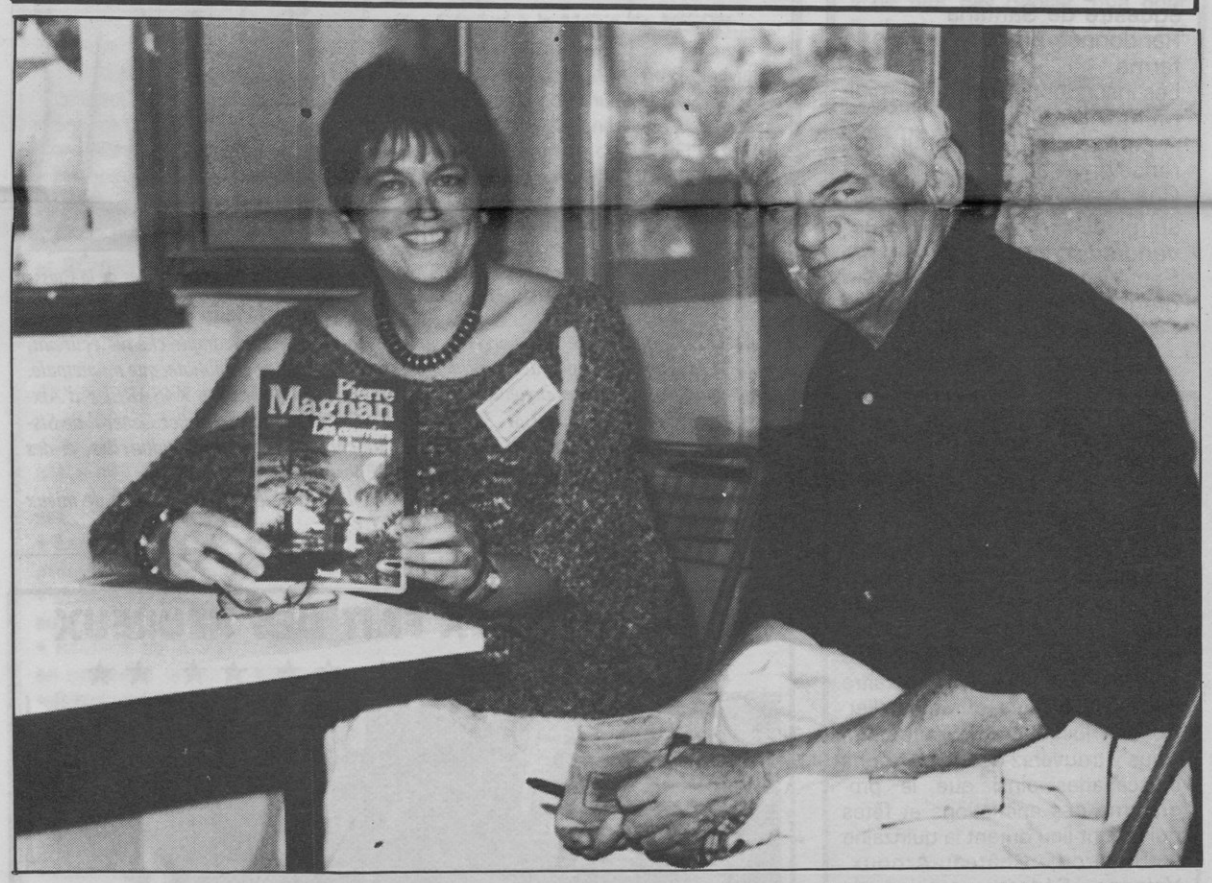

La troisième Foire-Expo de Sisteron vient de fermer ses portes. Durant 5 jours plus de 30.000 personnes ont envahi d'une façon amicale cette foire et tous les records d'affluence ont été battus. C'est dire que cette Foire est devenue une des manifestations commerciales les plus importantes de la Région.

La présence d'un Ministre à l'inauguration prouve l'intérêt que le Gouvernement porte à de telles réalisations et a donné à cette Foire un rayonnement dont elle avait besion.

Durant 5 jours Sisteron a fait la une de tous les journaux aussi bien locaux que régionaux.

Les radios ont largement couvert l'évènement et Radio Monté Carlo nous avait envoyé deux de ses plus brillants présentateurs Frédérique GERARD et Isabelle YOUNG. La Télévision a présenté un reportage. De nombreuses personnalités du département et de la Région avaient répondu à l'invitation du Maire et du Président de la Foire.

Des célébrités comme Jacques ANQUETIL ou Pierre MAGNAN ont parcouru les stands à la joie des exposants et des visiteurs.

Même si le Centre Ville a moins été fréquenté ces quelques jours, le pôle d'attraction étant la Foire, les retombées commerciales dans les mois à venir seront importantes.

Le Pari que s'étaient fixés Monsieur le Maire de Sisteron et Monsieur le Président du Comité de Foire, qui paraissait il y a trois ans utopique, est gagné.

Sisteron dont la vocation était surtout cutlurelle avec les Nuits de la Citadelle a maintenant une vocation commerciale affirmée. La valorisation du tissu commercial voulu par le Maire indispensable à un moment où l'autoroute va modifier pronfondéement l'aspect économique du sisteronais, sera un des atouts dont Sisteron saura se servir.

Alors bravo à la Muncipalité et à son Maire, bravo à l'équipe du Comité de Foire et à son Président, pour avoir sur faire de Sisteron la plaque tournante économique des Alpes du Sud.

LOGINTER

« VIEILLES PIERRES EN HAUTE-PROVENCE »

PEIPIN dans site agréable dominant vallée sur 3400 M² de terrain aménagé, belle villa T4, prestation, qualité + appartement T3 indépendant + Grand garage + comble aménageable et pigeonnier. Vue imprenable. **850.000 F**

CHATEAUNEUF VAL ST DONAT CENTRE maison pierres 6 pièces, habitables immédiatement, chauffage électrique, dépendance, cour, 300 m². **380.000 F (Exclusivité LOGINTER)**

SISTERON à deux pas du centre au 1er et dernier étage, imm. ancien bon état, très joli duplex, 3 pièces, cheminée, poutres, superbe vue sur lac, habitable immédiat. **185.000 F**

SISTERON prox. centre pour **150 000 F H.T.**

VALLÉE JABRON à 15 km de SISTERON dans hameau montagnard, maison ancienne en pierre, 2 pièces de 15 M² chacune + bergerie voutée à restaurer, joli terrain attenant de 519 M², vue exceptionnelle, expo sud. **85.000 F**

SISTERON centre, maison indép., séjour avec balcon, 1 chambre, cuisine, bain, cave, grd garage 40 m² facile d'accès, chauff. central **250.000 F**

MALIJAI rue principale appart. T4 en trois niveaux, exc. état, habitable imméd. chauffage élec. cheminées **145.000 F.**

SISTERON CENTRE 1er étage immeuble 40 ans, Grand appartement T5, 130 m², avec super terrasse 100 m² dominant lac, cave, expo sud, vue imprenable. **350.000 F** (Exclusivité LOGINTER)

SISTERON proximité du centre, maison + de 20 ans, 100 M², pl. pied, HABITABLE immédiatement, nombreuses dépendances, terrasse, petite cour. **350.000 F (Exclusivité LOGINTER)**

PEIPIN bien située sur 800 m² terrain villa récente T4 garage, quelques finitions reste à faire. Poss. reprise PAP frais achat réduit. Urgent **400.000 F**

CHATEAUNEUF VAL ST DONAT cœur campagne dans cité splendide dominant vallée sur 1500 m² indépendant 20 m² + garage, vue exceptionnelle, calme, sans voisin immédiat, **475.000 F (Exclusivité LOGINTER)**

SISTERON petit immeuble dans immeuble entièrement restauré 2 appart. idéal placement rez de chaussée, petit T1 **75.000 F**

PEIPIN, Centre village, jolie maison anciennes pierres, 2 grandes pièces, cabinet toilette, grenier aménageable, belle cave voutée, terrasse, vue sur village et vallée, jardin 244 m², **225.000 F (Exclusivité LOGINTER)**

Choix important maisons campagnes - départements 04, 05, 26
Téléphone : 92.61.14.18
26, rue de la Pousterle - 04200 SISTERON

LA BARJOLAISE
DÉPÔT DE VINS

CHÂTEAU-ARNOUX
Centre Commercial Saint-Jean - Tél. 64.34.96 - ENTRÉE Côté Parking SODIM
Ouverte du lundi au samedi de 9 h à 12 h - 14 h 15 à 19 h

© VILLE DE SISTERON

BLOC - NOTES

DIMANCHE 29 JUIN ET LUNDI 30 JUIN

- **MÉDECIN**
  Docteur MONDIELLI
  Avenue du Gand
  Tél. : 92.61.21.16
- **PHARMACIE**
  Mademoiselle GASTINEL
  Place de l'Horloge
  Tél. 92.61.03.77
  04200 SISTERON
- **INFIRMIER**
  Monsieur KREITZ
  Cab. : 92.61.14.74
  Tél. dom. : 92.61.18.67
  119, Rue de Provence
  04200 SISTERON
- **POMPIERS**
  Tél. 18 ou 92.61.00.33
  ou 92.61.09.49
- **GENDARMERIE**
  92.61.00.33
- **MAIRIE**
  Tél. 92.61.00.37
- **POLICE-SECOURS**
  Tél. 17
- **AMBULANCES**
  VOLPE, Place du Dr Robert
  Tél. 92.61.09.49
- **CENTRE HOSPITALIER**
  SISTERON - Tél. 92.61.00.52
  Toutes urgences médicales, chirurgicales, obstétricales.
- **BOULANGERIES**
  ouvertes le lundi
  MARTIN - Rue Saunerie
  FOUCHER - Rue Mercerie
  JACQUIER - Pl. de l'horloge
  ANTELME - Les plantiers
- **BOUCHERIES**
  ouvertes le lundi
  AUDIBERT Briançon gérant
  46, rue Droite, 92.61.00.44
  RICHAUD-RULLAN
  Rue Saunerie
- **CRÉMERIE CLÉMENT**
  ouverte dimanche matin,
  Fermée le lundi
- **BUREAU DE L'HABITAT**
  ouvert au public mercredi
  de 9 h à 12 h - de 14 h à 17 h
- **CINÉMAS REX 1 et 2**
  programmes au 92.61.36.20
  sur répondeur téléphonique

DE PRODUITS... EN DÉCHARGE

Comme un fait divers, les habitants d'Entrepierres apprenent un jour d'automne 1985, que leur pays va servir de cadre à une décharge d'ordures dites «Ménagères». De bouche à oreille la nouvelle finit par atteindre un niveau sonore qui ébranle le département. Association et élus locaux ne l'entendent pas de cette oreille.

Aujourd'hui, Entrepierres sait à quoi s'en tenir et un tollé quasi général secoue sa quiétude. Cette décharge d'ordures «ménagères» camoufle des boues de l'industrie chimique. Or, déjà coincés entre deux unités de productions plus que polluantes, gens du pays et résidents trouvent la coupe pleine.

Rencontres, mobilisation, réunions, sollicitations auprès des autorités du département et d'ailleurs,... la trainée de poudre. Dossier explosif dans les têtes avant de l'être un jour sur le terrain ? On connaît assez de précédents, dans l'hexagone et au-delà, pour ne plus se faire d'illusions : «choix des sites», «mesures de sécurité», «études d'impact»... des gens très sérieux s'endorment et nous endorment, se portant garants de l'inocuité.. Les mois passent et «machine-environnement» se détraque soudain. Suivent l'étonnement, l'inquiétude, voire la panique. Trop tard !

«Habitez-vous près d'une décharge industrielle ? «titrait Science & Vie» de février. Les bas-alpins pouvaient déjà répondre oui, grâce à Atochem qui les gratifie d'une décharge «inclassable par manque de données». Pourquoi en serait-il différemment à Entrepierres ? et si nous refusions ..?

C'est ce que font à coup de pétitions, de doléances, de manifestations, les habitants d'Entrepierres et tous ceux qui les ont rejoint. Gageons qu'ils auront à coeur de faire profiter de leur expérience ceux de la future commune condamnée à recevoir ces ordures qui ne veulent pas dire leur nom. Car ce projet nous concerne tous : si Entrepierres parvient à éloigner d'elle ce dépotoir, on essaiera de le caser ailleurs ! Les habitants d'Entrepierres en sont conscients et commencent à dépasser le stade du «pas de ça chez nous !» pour envisager le problème des déchets d'une manière plus globale.

Accordons plus de prix à la Vie dans la recherche de **solutions aux problèmes des déchets.**

Tentons tout d'abord, au quotidien, d'en produire moins en refusant certains produits non indispensables.

Qu'ensuite l'industrie nettoie devant sa porte sans rejeter ses balayures chez le voisin ; en clair qu'elle n'installe jamais de production polluante sans les systèmes de dépollution édquats.
Qu'enfin les collectivités mettent en oeuvre des moyens intelligents d'élimination des ordures (collecte sélective, incinérateurs non polluants, compostage...)

Mais en attendant, gagnons déjà la première manche en allant signifier notre désaccord en Mairie d'Entrepierres, AVANT LE 16 JUILLET

LES VERTS 04

CENTRE AÉRÉ DE CHANTEREINE

Le Centre Aéré 86 propose aux 6 - 13 ans, 8 séjours d'une semaine, du 7 juillet au 29 août.

LES ACTIVITÉS SONT DIVERSES

Piscine, Tennis, Tir à l'Arc, Poterie, Platre, Cuir, Peintures, Constructions diverses, Grand Jeux, Journées, Pique-Nique...
Les enfants sont prix en charge de 9 à 17 ans, un service de car est mis à la disposition de chacun à partir de tous les quartiers de la ville.
Le Centre Aéré propose lui aussi des séjours de 2 jours et demi ou 5 jours en camping.

POUR LES 6 - 7 ANS

- Camping «Poney» à Peipin.
Séjour au centre équestre «La fenière» avec ballade à Poney et calèche - vie de la ferme.
- Camping «Nature - Eau» à Salignac
Hébergement au foyer rural

POUR LES 8 - 10 ANS

- Camping «Cheval» à Vilhosc
Hébergement au centre équestre «Cante l'abri»
- Camping «Nature - Eau» à Niozelles
Camping sous tente au bord du lac du Moulin de Ventre.
Activités Nautiques diverses - Pédalos

POUR LES 10 - 13 ANS

- Camping «Planche à voile» à Moustiers Ste Marie.
Camping sous tente au bord du petit lac (centre nautique de Moustiers). Activités nautiques diverses
Stage d'initiation à la Planche à Voile.
- Camping «Cheval» au Poët.
Camping sous tente au centre équestre de Santana
Randonnée cheval - vie de la ferme.
Les inscriptions se font au minimum à la semaine.
A partir du 7 Juillet, pour tous renseignements, téléphoner à Chantereine au 92.61.43.65.
Les inscriptions seront prises sur place, les lundis, mercredis, vendredis de 9 h à 12 h ; au Secrétariat de la Mairie le Vendredi de 13 h 15 à 14 h 15.
Les places sont limitées.

COMMUNIQUÉ

Cher lecteur,
La rédaction du Sisteron Journal a la plaisir de vous annoncer la venue d'un «pichounet» pour l'été 1986. Rédigé par divers correspondants du Sisteronnais, il a été baptisé «Le Petit Routistique». Il va paraître tous les 15 jours durant Juillet, Août et jusqu'au 15 Septembre. Vous y trouverez des suggestions d'escapades ainsi que le programme des animations et fêtes qui auront lieu durant la quinzaine à Sisteron, Château-Arnoux, Volonne, Séderon, mairies de Ribiers, la Motte du Caire, Crus et Lachau.

GAGNANTS DE LA TOMBOLA DE LA CAISSE D'EPARGNE

le N° 48023 gagne 1 moto de trial
le N° 48920 gagne 1 téléviseur couleur.
les N° 16567 - 40334 - 16905 - 7534 - 10062 - 11646 - 39787 - 41013 - 0003 - 1784 gagnent 1 radio cassettes.
les N° 7479 - 4129 - 23441 - 23928 - 41624 - 41094 - 15778 - 42459 - 24516 - 15241 - 5009 - 16506 - 13076 - 24533 - 48245 - 13536 - 8675 - 9464 - 14844 - 9539 gagnent 1 radio F.M.

Les lots seront remis aux gagnants le Samedi 28 Juin 1986 au siège de la Caisse d'Epargne à 11 h.
Nous vous invitons à participer à cette remise et à l'apéritif qui suivra.

DÉPART DE M. FRANCIS BOEUF PROVISEUR POUR DIGNE

Photo R. BRIOIS : M. BOEUF et son épouse les bras chargés de cadeaux.

Nous venons d'apprendre le prochain départ de M. Francis BOEUF Proviseur du Lycée Paul Arène de Sisteron pour le Lycée Alexandra David Neel de Digne. Depuis 3 années dans notre ville, M. BOEUF jouissait d'une grande estime de la part des enseignants du lycée mais aussi de la population par sa gentillesse et sa compréhension des problèmes scolaires.
Une cérémonie était donnée au Lycée Paul Arène à l'occasion de ce départ et M. BOEUF accompagnée de son épouse reçurent de nombreux cadeaux en signe d'amitié.
Nous adressons à M. BOEUF nos souhaits de réussite dans ses nouvelles tâches.

EXPOSITION VASARELY A LA BIBLIOTHÈQUE MUNICIPALE

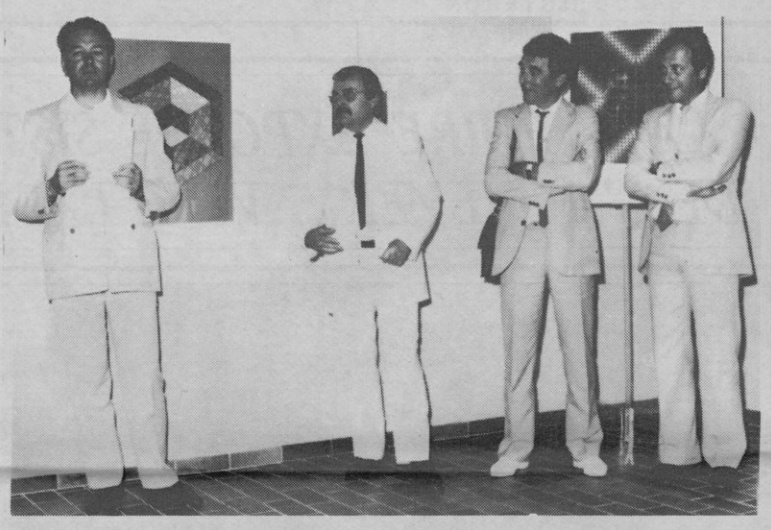

Photo R. BRIOIS : au cours de la présentation par M. SPAGNOU et les responsables de la Caisse d'Epargne.

VASARELY qui a accepté de créer le graphisme du nouveau compte-chèque écureuil, fait l'objet d'une exposition de ses principales oeuvres salle de la bibliothèque municipale. Exposition de sérigraphies organisée avec le concours de la Fondation VASARELY d'Aix-en-Provence et présentée par M. Daniel SPAGNOU Maire et Conseiller Général de Sisteron entouré de Mlle Edith ROBERT Adjointe chargée des affaires culturelles, et des responsables départementaux de la Caisse d'Epargne des Alpes.
Exposition à visiter absolument par la qualité et l'originalité des oeuvres afin de mieux comprendre le très grand talent de VASARELY.

LE CINÉMA REX FAIT DES HEUREUX

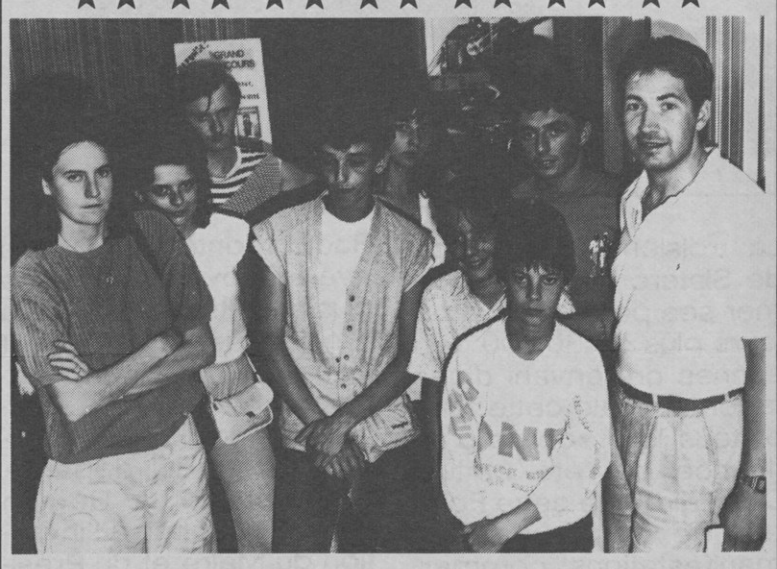

Photo R. BRIOIS : une partie des gagnants en compagnie d'un responsable du cinéma Guy MICHEL.

Dans le cadre de la Foire-Expo de Sisteron, le cinéma REX organisait sur son stand un concours et 217 bulletins ont été déposés.
15 personnes ont répondu exactement aux 2 premières questions c'est à dire : Michel BLANC et Gérard LANVIN dans Marche à l'ombre et 4 films à découvrir à l'aide des affiches : SOS Fantômes, l'Effrontée, 3 hommes et un couffin et Subway.
La question subsidiaire portait sur le nombre d'entrées au REX du 6 Avril 1985 au 6 Avril 1986 soit 39 076.
Les gagnants sont : Jean-François BRUN Sisteron, Bernard CODOUL Sisteron, Laurence SAUVAIRE JOURDAN Sisteron, Bertrand POIGNET Sisteron, Isabelle AGNEL St Michel l'Observatoire, Eric AUPART Sisteron, Thierry BRUN Gap, Christian MAGNOLI Sisteron, Valérie PETITJEAN Sisteron, Stéphane GIRAUD Digne, Yvette PESCE Sisteron, Laurent REGNIE Vallouise, Gérard HENRY Sisteron, Paulo FIGUEIREDO Sisteron, Jacqueline LEPORATI Sisteron.
Bravo à tous !

© VILLE DE SISTERON

ACTIVITÉS DE MONSIEUR LE MAIRE ADJOINTS & CONSEILLERS MUNICIPAUX

MARDI 17 JUIN 1986
- Entretien de M. le Maire avec M. JACOB de la Société ALGOE.
- Exposition VASARELY à la Bibliothèque Municipale en présence de M. le Maire.
- Conseil d'Administration du Lycée en présence de MM. P REYNAUD, C. BREMOND, Y. ROLLAND.

MERCREDI 18 JUIN
- Réunion au sujet du concours des Marres en présence de M. le Maire.
- Sous-commission technique de sécurité FOIRE-EXPO.
- Pré-réception travaux Ecole Maternelle Tivoli en présence de Mme REYNAUD P.
- Réunion au sujet des Marres en présence de l'architecte.
- Réunion sur l'envasement des lacs à CHATEAU-ARNOUX en présence de M. CHASTEL P.
- Réunion programme départemental d'insertion des populations immigrées en Préfecture 04 en présence de Mme SCHWARZ L.
- Réunion de la Prévention Routière en présence de M. BREMOND C.
- Entrevue de M. le Maire avec M. le Directeur du Centre Hospitalier au sujet du Conseil d'Administration de l'Hôpital du 19 Juin 1986.

Commémoration du 18 Juin en présence de M. le Maire, des associations patriotiques et de nombreuses personnalités.

JEUDI 19 JUIN
- Inauguration de la FOIRE-EXPO sous la présidence de M. Georges CHAVANES, Ministre du Commerce et de l'Artisanat, de M. le Maire Conseiller Général et de nombreux invités suivie d'un lunch à l'Alcazar.
- Réunion envasement des retenues barrages EDF à CHATEAU-ARNOUX en présence de M. CHASTEL
- Conseil d'Ecole Primaire des Plantiers en présence de Mme REYNAUD P.
- Réunion du Conseil d'Administration de l'Hôpital en présence de M. le Maire.
- Apéritif Associatin Santé Animaux à la Foire-Expo.

VENDREDI 20 JUIN
- Lancement officiel de la pépinière d'entreprises à DIGNE en présence de M. le Maire.

Réception de M. Pierre MAGNAN, Ecrivain dans le cadre de la FOIRE-EXPO.

SAMEDI 21 JUIN
- Réunion Conseil d'Ecole Tivoli en présence de Mme REYNAUD P.
- Réception donnée en l'honneur de M. Jacques ANQUETIL

DIMANCHE 22 JUIN
- Congrès départemental des Médaillés Militaires à la Caserne Desmichels à Digne en présence de M. le Maire

LUNDI 23 JUIN
- Permanence de M. le Maire-Conseiller Général à la Mairie de MISON.
- Réunion du Canal SISTERON-RIBIERS en Mairie de Sisteron.
- Réunion de coordination avec les chefs de service en présence de M. le Maire.
- Réunion au sujet du projet de piste de ski dans la commune d'AUTHON en présence de Mme FRUTOSO, Chef de Service au Conseil Général, de M. le Maire-Conseiller Général, des Maires du Canton de Sisteron et de M. PELLEGRIN.
- Réception travaux chute de pierres La Baume en présence de M. BREMOND C.

MARDI 24 JUIN
- Visite de la commission BALCONS FLEURIS en présence de MM JULIEN J. et SCHWARZ L.
- Réunion du Syndicat UNION AERIENNE SISTERON-DURANCE au sujet de la mise en place du syndicat mixte et de la situation de l'aérodrome de VAUMEILH sous la présidence de M. le Maire et du Président de la Chambre de Commerce.
- Conférence au ROTARY CLUB donnée par M. le Maire Conseiller Général au sujet de l'autoroute.
- Réunion de la commission des AFFAIRES SCOLAIRES sous la présidence de Mme REYNAUD P.

MERCREDI 25 JUIN
- Examens organisés par le Syndicat des Communes au Lycée Paul Arène en présence de M. BREMOND C.
- Réunion de la commission des TRAVAUX en présence de M. BREMOND C. au sujet des chantiers en cours.
- Réunion de la MUTUALITÉ FRANÇAISE dans les Salons de l'Hôtel de Ville en présence de M. le Maire.
- Réunion des locataires des HLM Montgervis en présence de Mme SCHWARZ.

JEUDI 26 JUIN
- Entretien de M. BREMOND C. avec M. ASHBY au sujet de l'acquisition d'un terrain en vue de l'agrandissement de l'Avenue du Gand.
- Réunion de chantier Les Bastides de Chantemerle.
- Réunion du personnel employé durant l'été en présence de M. le Maire.
- Assemblée Générale de l'ADSEA en présence de Mme SCHWARZ L. à Saint-André les Alpes.
- Réunion au sujet de la Station d'Epuration de la ZAC en présence de M. CAPEAU, au sujet des problèmes des boues.
- Réunion du Syndicat d'Ordures Ménagères en présence de M. le Maire Président du Syndicat.
- Conseil d'Ecole Maternelle des Plantiers en présence de Mme REYNAUD P.
- Réunion de la commission extra-municipale des AFFAIRES SCOLAIRES en présence de Mme REYNAUD P.
- Réunion de l'Association d'Aide à Domicile en milieu rural du canton de Sisteron en présence de Mme SCHWARZ L.
- Apéritif du Comité de Jumelage d'HERBOLZHEIM au Touring-Napoléon en l'honneur de M. le Proviseur du Lycée Paul Arène.

VENDREDI 27 JUIN
- Coktail organisé par l'Agence de Développement des ALPES DU SUD à DIGNE en présence de M. le Maire pour la présentation de la Pépinière d'Entreprise à Sisteron.
- A l'occasion du départ de la paroisse de Sisteron du Père DIAZ et du Père BREGUET, la Municipalité de Sisteron organisait une réception dans les Salons de l'Hôtel de Ville en présence de M. le Maire, des Conseillers Muncipaux et de nombreux invités.

DIMANCHE 29 JUIN
- Visite de la Citadelle effectuée par M. le Maire et son Conseil Municipal au sujet des travaux réalisés en 1985.
- Apéritif de la kermesse paroissiale organisé par CULTURE et LOISIRS en présence de M. le Maire.

LUNDI 30 JUIN
- Permanence de M. le Maire.
- Réunion de coordination en présence de M. le Maire.
- Ouverture des pl is Chantereine en présence de M. le Maire.
- Entretien de M. le Maire avec M. le Préfet, Commissaire de la République, au sujet de l'étude touristique ALGOE sous la présidence de M. le Maire.

ÉTAT CIVIL
du 23 au 28 Juin

NAISSANCE
- *Bruno, Louis, Joseph, fils de Jean-Pierre MONTET et de Brigitte BOUY domiciliés à Sisteron*

DÉCÈS
- *Lucienne Aubierge TOUZARD épouse MARIMOT, 81 ans, domiciliée à Sisteron*
- *Jacques CASTELLAZ, 78 ans, domcilié à Montfort (A.H.P.)*
- *Joseph Jean MORERO, 73 ans, domiciliié à Cruis (A.H.P.)*

AVIS DE PRESSE

Monsieur le Maire de Sisteron commuique :

CHIENS ABANDONNÉS

Prendre un chien est un acte grave, en avez-vous conscience.
C'est un acte d'adulte. Vous devenez dès cet instant responsable de la vie d'un animal qui en retour vous donnera toute son affection.
Il est inadmissible que des personnes se débarrassent lorsqu'il a fini de plaire, de leur animal en l'abandonnant lâchement soit attaché à la porte du chenil soit en le passant par dessus les grilles.
Depuis 1 mois 1/2, 17 chiens ont été ainsi abandonnés. Le chenil fait de gros efforts pour le bien être des animaux qui lui sont confiés, mais il faut comprendre qu'il fonctionne avec des bénévoles qui malgré leur bonne volonté sont démoralisés, écoeurés par tant de lâcheté humaine.
Il ne faut pas oublier, que pour l'animal abandonné le chenil est une prison.
A-t-on pensé à son désespoir, à son devenir ? Non, on s'en débarrasse comme d'un objet jugé trop encombrant sans autre forme de procès. C'est faire preuve d'un égoïsme sans borne et également ce qui est très grave d'une fuite devant ses propres responsabilités.
Quelle belle image de notre société
Le chenil est un refuge où les animaux sont pris en charge soignés, nourris, aimés mais qui ne peut remplacer un maître. C'est là aussi que sont gardés les chiens errants en attendant que leur maître viennent les récupérer.
Le chenil est un pis-aller. Il ne faut absolument pas qu'il devienne le «dépôtoir» de certains.
Les personnes responsables de ces odieux agissements après enquête permettant leur identification seront traduits devant les tribunaux. Vous comprendrez que de tels actes ne peuvent pas rester impunis.
Vous qui aimez les animaux, aidez-nous à combattre ces trop nombreux abandons, aidez-nous à trouver des maîtres aux chiens de toute race qui se trouvent au chenil. Nous vous en remercions par avance.
Vous pourrez téléphoner le soir au 92.61.42.45.

D. SPAGNOU, Maire de Sisteron

ARTICLE DE PRESSE

A.S.A. Canal St Trop. & Sist. - Ribiers

Afin d'améliorer la bonne marche de l'arrosage et d'assurer une meilleure distribution de l'eau en cette période de sècheresse, les directeurs des A.S.A. SISTERON RIBIERS et SAINT-TROPEZ rappellent à tous les co-arrosants les principaux articles du règlement d'arrosage en vigueur, il est interdit :
- de manoeuvrer les vannes du canal principal.
- d'arroser lorsque l'affichage officiel indique que l'eau est à un autre quartier.
- Ne laisser les planches ou pierres dans les canaux secondaires lorsque l'arrosage est terminé.

etc....
Des ordres stricts sont donnés au garde-canal pour verbaliser les contrevenants *(amendes de 300 à 600 F.)*

Les directeurs JOURDAN & ARIEY

DÉPART DES PÈRES DIAZ ET BREGUET DE LA PAROISSE

Photo R. BRIOIS : de g. à d. Père DIAZ, M. SPAGNOU, Père BREGUET

Une cérémonie se déroulait en Mairie à l'occasion des départs des Pères DIAZ et BREGUET de la paroisse de Sisteron. M. Daniel SPAGNOU Maire et Conseiller Général rappelait les grands moments du séjour dans la ville des deux curés :

«Monsieur, Père Diaz, Père BREGUET
Mesdames et Messieurs les Ecclesiastiques,
Mesdames et Messieurs,

C'est avec beaucoup de tristesse et de reconnaissance que je vous reçois aujourd'hui dans la salle d'honneur de l'Hôtel de Ville pour cette manifestation d'amitié.
En effet, j'ai voulu réunir autour des Pères DIAZ et BREGUET, leurs amis et le Conseil Municipal à l'occasion de leur départ.
Beaucoup de tristesse parce que ce sont deux amis qui vont nous quitter.
Le Père DIAZ ne s'éloigne que de 50 km pour rejoindre l'Evéché. Par contre le Père BREGUET regagne son pays natal l'Anjou. Votre séjour aura été de courte durée mais aura profondément marqué la paroisse de Sisteron.
En effet votre sens inné du dialogue et du contact a créé très vite des relations privilégiées entre la Municipalité et le Clergé de Sisteron et les Sisteronais.
Vous avez d'ailleurs continué dans la même voie que mon ami le Père RACINE, relations qui étaient basées sur le respect des attributions de chacun et très étroités.
J'ai toujours trouvé auprès de vous compréhension et aide.
Les sisteronais vous avaient adopté tous les deux et leur peine fut grande quand ils apprirent votre départ.
En reconnaissance pour tout ce que vous avez fait non seulement dans les diverses instances religieuses de Sisteron que vous avez animés avec beaucoup de talent mais aussi dans votre vie quotidienne où vous avez su si bien vous intégrer n'hésitant pas en compagnie du Maire à participer à de nombreuses manifestations.
Toujours près à venir en aide aux pauvres et déshérités qui sonnaient à votre porte.
Toujours disponibles pour ceux et celles qui avaient besoin de vous rencontrer, pour vous faire part de tel ou tel problème particulier, reconnaissant aussi du soutien que vous m'avez apporté dans les vastes programmes de réhabilitation des monuments religieux de notre commune la Citadelle, la Chapelle Saint-Marcel et le Jalet.
Toutes ces réalisations, les unes commencées par le Père RACINE, les autres par vous-même marqueront j'en suis persuadé votre passage dans notre commune. Je ne voudrais pas oublier non plus le Père Bernard QUEHEILLE qui fait partie de votre équipe et qui j'en suis sur se fera l'interprète auprès du Père DAUMAS, nouveau curé de Sisteron pour que la ligne qui a été tracée continue.
Permettez-moi d'ailleurs de souhaiter la bienvenue au Père DUMAS qui connait bien Sisteron pour y être resté il y a quelques années.
Père DIAZ et Père BREGUET, la ville de Sisteron sera toujours heureuse de vous recevoir. Les portes vous sont grandes ouvertes et ce sera pour nous une joie de vous retrouver.
Notre Seigneur vous a rappelé pour de nouvelles tâches, qui seront comme celles de Sisteron exaltantes.
Je suis sur que vous réussirez aussi bien qu'à Sisteron en tout cas dans vos prières n'oubliez jamais la perle de la Haute-Provence qui a su bien vous adopter et qui vous aimez».

M. SPAGNOU remit la Médaille de la Ville et le livre de Paul MAUDONNET aux Pères avant que les nombreux amis présents leur adressent des voeux de réussite dans leurs nouvelles fonctions.

IMPÔTS FONCIERS

Monsieur le Maire fait le point sur les impôts fonciers au moment où les contribuables reçoivent les feuilles à payer.
Il rappelle que cet impôt est perçu par la Commune, le Département et la Région, l'Etat fixant la base de l'imposition.
L'augmentation des taux d'imposition en 1986 a été de :

Par la Commune	Par le Département	Par la région
2,5 %	10 %	- 0,24 %

Ces augmentations des taux d'imposition donnent sur la feuille d'impôts les résultats suivants :

AUGMENTATION CONSTATÉE SUR LA FEUILLE D'IMPÔTS

	Base d'imposition fixée par l'Etat	Part de la Commune	Part du Département	Part de la Région	Taxe d'enlèvement des ordures ménagères	% sur le total des cotisations
1984	8 %	18 %	14 %	50 %	270 %	22 %
1985	8 %	11 %	12 %	33 %	41 %	13 %
1986	5 %	8 %	15,50 %	5 %	19 %	10 % *

On constate une diminution sensible de la part communale, par contre une hausse de la part départementale et une baisse de la part régionale.

Exemple d'une imposition foncière sur une base de 1 000 00 F.

	Base d'imposition fixée par l'Etat	Part de la Commune	Part du Département	Part de la Région	Taxe d'enlèvement des ordures ménagères	Total des cotisations
1985	1.000.00 F.	271.50 F.	71.40 F.	4.16 F.	28.00 F.	375.07 F.
1986	1.050.000 F.	292.32 F.	82.42 F.	4.36 F.	33.39 F.	412.51 F.

* Mode de calcul de l'augmentation : 412.51 - 375.07 = 37.44 × 100 : 375.07 = 10 %
Il est rappelé aux propriétaires payant pour la 1e fois la taxe foncière sur les propriétés bâties que la loi de finances n° 83.1179 du 29.12.83 article 14 I (J.O. du 30.12.83) a modifié en 1984 la durée d'exonération de cette taxe. Cette drée a été ramenée à 15 ans.
La commune n'est donc nullement responsable de ces nouvelles dispositions.

© VILLE DE SISTERON

PROTECTION CONTRE LE VOL

★ ÉTUDE & RÉALISATION ★

«««« DESSAUD FRERES »»»»

Les Grandes Blaches - 04200 Mison

TÉL. : 92.61.08.03 et 92.61.41.73

Bientôt

* OUVERTURE *

MULTI-SERVICE

- Petites réparations
- Clés tous Modèles
- Affutage
- Cartes de Visite
- Gravure
- Talon Express
- Découpe de bois et vitre

RUE DROITE ★ 04200 ★ SISTERON

*** Médailles d'Honneur du Travail *** à l'Usine SAPCHIM

PHOTO R. BRIOIS : Les médaillés Or MM. AMAYENC, BENDAFI et MARTINEZ

M. VUILLEMIN, Directeur de l'usine SAPCHIM a procédé dernièrement dans les salons de l'hôtel des Chênes, à une remise de diplômes et médailles d'Honneur du Travail.

Après avoir donné les récents résultats de l'entreprise, il félicita tout d'abord trois agents qui se voyaient décerner la médaille d'Or : M. Jackie AMAYENC, M. Tayeb BENDAFI, M. François MARTINEZ.

Pour les autres Médaillés :

• Echelon Vermeil : M. Joseph ANGELONI, Paula BOY, Roger BRIS, Fernand DON, Jean-Pierre GAVARD, André SERGEANT, Jean VERNET et Jean-Claude YOKEL.

PHOTO R. BRIOIS : Le Directeur félicitant Raymond FERRER un des Médaillés Argent.

• Echelon Argent : Georges BARBE, Salem BELHAOUES, Gaston CAVAILLES, Raymond FERRER, Francesco MAGNOLI, Maurice ROUX et Jacques VARESCHARD.

Toutes nos félicitations aux médaillés.

ANNONCES LÉGALES

SUD-EST CONSEILS
78, Rue d'Alembert
38000 GRENOBLE

«ALPES LUBRIFIANTS»
Société à Responsabilité Limitée
Au Capital de 118 000 F.
Siège Social à ST-AUBAN
«Les Chênes» Commune de Château-Arnoux (A.H.P.)
R.C.S. DIGNE B 318.609.880
SIRET 318.609.880.00014 - 5904

EXTENSION DE L'OBJET SOCIAL

Assemblée Générale Mixte du 27 Mars 1986 : Extension de l'objet social à l'activité de «location de véhicules de tourisme» et modification corrélative de l'article 2 des statuts.

LA GÉRANCE

SUD-EST CONSEILS
78, Rue d'Alembert
38000 GRENOBLE

«ROBERT GIREUD & CIE GLISSAPRA»
Société en Nom Collectif
Au Capital de 20 000 F.
Siège Social à UVERNET-FOURS (Alpes de Haute-Provence)
Station de Pra-Loup Galerie Marchande
R.C.S. DIGNE B 310.635.545. 78 B 6
SIRET 310.635.545.00018 - 6701

CESSION DE PARTS SOCIALES

Il résulte d'un acte sous seigns privés en date à UVERNET FOURS du 9 Avril 1986, enregistré à NYONS, le 14 Avril 1986, F° 86, N° 84/1, emportant cession par Monsieur André SEIGLE, demeurant à NYONS, (Drôme), Quartier Le Rieux à Monsieur Guillaume BARNIER, demeurant à NYONS (Drôme) Quartier Les Bas Rieux, d'une part sociale portant le numéro 75, les modifications suivantes :

ASSOCIÉS EN NOM

Ancienne Mention :
M. Robert GIREUD - M. André SEIGLE

Nouvelle Mention :
- M. Robert GIREUD
- M. Guillaume BARNIER

LA GÉRANCE

S.C.P «Jean-Claude BUES & Bernard LOMBARD Notaires Associés»
04200 - SISTERON

VENTE DE FONDS DE COMMERCE

Suivant acte reçu par Maître Bernard LOMBARD, Notaire associé à SISTERON, le 7 juin 1986, enregistré à SISTERON, le 13 Juin 1986, Folio 40, Bordereau 103/2 ;

M. Georges BLANC, commerçant, demeurant à SISTERON, Quartier du Proviou Sud,

A vendu à M. Frank POMPORTES, Etudiant, demeurant à Sisteron, Av. Jean Jaurès, Imp. des Cerisiers,

L'ensemble de la branche du commerce de Location de matériel, de Détail de Quincaillerie, Articles de Jardinage et de Bricolage, à l'exclusion de tout ce qui est serrurerie et découpe de bois, dépendant du Fonds de Commerce de Location de matériel, de Détail de Quincaillerie, Articles de Jardinage et de Bricolage, exploité à SISTERON, Route de GAP, Quartier «Proviou Sud», à l'enseigne «GARDEN CENTER», et pour l'exploitation duquel M. Georges BLANC est immatriculé au Registre du Commerce et des Sociétés de DIGNE, sous le numéro A 007 341 878.

Moyennant le prix de 100 000 F.

La prise de jouissance a été fixée rétroactivement au 2 avril 1986.

Les oppositions seront reçues à SISTERON, en l'Office Notarial de MMes Jean-Claude BUES et Bernard LOMBARD, Notaires Associés, où domicile a été élu à cet effet, dans les dix jours de la dernière en date des publications légales.

Pour deuxième insertion
B. LOMBARD, Notaire Associé

******* DROMON *******
PORTE VERS L'ÉTERNITÉ
* ***** * ***** * ***** *

Qui n'a vu le rocher du Dromon dans la clarté blafarde d'un crépuscule nébuleux et livide d'hiver, ne peut prétendre pénétrer dans la ronde sans fin de ceux qui osent interroger les Archives des Temps Passés.

Fantastique menhir, colossal autel des sacrifices, observatoire de l'infini, Tremplin pour le Grand Saut vers les Plaines des Chasses Eternelles, Vaisseau de Pierre dont la proue laboure inlassablement l'Océan Cosmique, nombreux sont les épithètes pouvant illustrer notre Fabuleux Rocher.

Agrippé à l'extrême bord du vertigineux précipice du Gourd, où ondule la couleuvre du Vançon, dégringolant de la cascade du Gourgoumont.

Impassible, tel le Sphinx d'Egypte aux portes du désert, il pose un éternel et angoissant défi à ceux qui tentent de percer ses secrets, de déchiffrer ses mystères.

Depuis les temps les plus lointains où l'homme - singe a brandi son premier baton-épée, d'innombrables générations ont gravi ses flancs, espérant, de son sommet, dénicher les étoiles, ou capturer la lune, pour un plantureux repas.

Combien de temples furent édifiés sur son crâne chauve...

Combien de victimes ont tendu leurs gorges au couteau du sacrifice, messagers envoyés vers les Dieux pour apaiser leur couroux.

Car il est bien connu que lorsque les Dieux se chamaillent, les hommes trinquent.

Nous avons le pouvoir, de par la Magie de l'Imagination de recréer mentalement un de ces cultes aux Maîtres de la destinée des Hommes.

Il est écrit, dans le «Guide de la Provence Mystérieuse» - châpitre Saint-Geniez - sous le titre de la Fontaine aux Corbeaux.

- Près du village de Saint-Geniez, dont l'église remplace, dit-on, un temple dédié au Dieu MITHRA, se dresse sur la Crête d'un profond ravin, le rocher. Le suintement de la corniche alimente la Fontaine au Corbeau, dans une petite cavité naturelle.

Le Dictionnaire des Symboles nous apprend que le corbeau est un oiseau consacré à MITHRA.

Pour nous, gens rationalistes du 20e siècle, il est tout à fait anodin de voir un vol de ces noirs oiseaux tourbillonant autour d'un pic rocheux.

En a-til toujours été ainsi ? Assurément pas. Souvenez-vous. Nous étions alors vêtus de peaux de Bêtes, ou d'étoffes grossières, ou de lin fin brodé d'or ou d'argent.

Pour tous, esclaves, plébéiens, patriciens, ces corbeaux étaient les messagers du Dieu qui veillait sur ce territoire de montagnes, de gorges, de forêts. Cette vallée était consacrée à MITHRA, le Dieu des héros, mourir dans la fleur de l'âge était leur sort. Ils savaient qu'un jour ils périraient par le fer. Aussi, marchaient il calmement, fièrement, vers le glaive fatal, vers l'épieu fatidique, qui trancherait le fil de leur existence.

Il en était de même dans les légendes de l'Ulster. Elles nous apprennent que le héros CUCHULAIN, le jour de la fête du SAMAIN, périt le ventre ouvert par une lance barbelée.

Pour mourir debout, il s'attacha à un bloc de rocher. Alors un corbeau descendit des nuées et se percha sur son épaule.

Il était le messager de LUG, le symbole, pour les Celtes, de la Lumière Eternelle.

Revenons au Dromon.

Cette roche fantastique, défiant le ciel de sa crête déchiquetée ne peut être que la demeure du Dieu. De là-haut, pensif, il observe la sarabande de ceux qui trainent leurs existences, accrochés à la Terre qui les a enfantés.

Seuls les Prêtres, individus hors du commun, vivant en permanence au contact des Forces de l'Invisible, doués de Pouvoirs Magiques, osent, sans crainte, gravir la Roche, y entretenir le Feu Sacré, saluer le Soleil tous les matins.

Car MITHRA, Divinité venue d'Orient dans les bagages des Légions était l'Ange de Lumière, messager du Grand Dieu Iranien AHURA-MAZDA.

En bas, dans le village, est le temple où les gens du commun viennent apporter leurs offrandes et se prosterner au pied de l'Autel.

Là-haut, près des nuages, est la Cime Sacrée, auréolée de mystères, de craintes, de désirs aussi.

Car ne disait-on pas que ceux qui osaient y accéder de nuit, une torche entre les dents, par escalade de la Face de l'Ombre, celle du Soleil couchant, pour y raviver le Feu Sacré, étaient à jamais admis à la Vie Eternelle.

A la condition expresse qu'ils quittent le Monde d'ici bas les armes à la main.

Aussi, nombre de jeunes audacieux, partaient par une nuit sans lune, un flambeau à la main, et, devant le village réuni, lentement, se hissaient vers le sommet.

Parfois, une prise venait à lacher, un pied à glisser. Dans un grand cri, invoquant MITHRA, le corps se fracassait sur la rocaille, en bas.

De toute façon, en cette nuit, ou dans dix ans, dans un combat, le but était atteint.

Pourquoi reculer l'inévitable échéance.

N'avait-il pas, par son courage, forcé les Portes de l'Eternité ?

Le village en fête lui faisait alors les funérailles réservées à ceux qui osent regarder l'Au-Dela, en face et choisir l'Heure du Grand Saut.

C.Q.F.D.

© VILLE DE SISTERON

BIBLIOTHÈQUE MUNICIPALE - VILLE DE SISTERON

MUTECO la mutualité économique

- CHIRURGIE
  - Prise en charge du ticket modérateur
  - Libre choix de l'établissement et du praticien
- HOSPITALISATION MÉDICALE : Prise en charge du ticket modérateur
- FORFAIT HOSPITALIER à 100 % pendant 90 jours
- MALADIE : Remboursement à 100 % de tous les soins pris en charge par la Sécurité Sociale
- COTISATIONS TRIMESTRIELLES (complément. S.S.)

- de 50 ans .. 210 F ★ 50 à 60 ans .. 315 F ★ + de 60 ans .. 420 F

caisse chirurgicale et médicale mutualiste des alpes

SISTERON : place de la république, tél. 92.61.07.71 ★ **DIGNE :** rue a. richard, tél. 92.31.13.43

CABINET FABRY

=== 1, rue de l'Eglise ===
04190 LES MÉES - 92.34.08.79

PEYRUIS Maison à rénover avec jardinet et dépendances. Prix 100.000 F.H.T

LÉS MEES T2 tout confort. Prix 160.500 F.H.T.

LES MEES nombreux terrains constructibles à partir de 90 F. H.T. le m²

COMMUNE DES MÉES Grange à deux niveaux avec 200 M² de terrain environ Prix 160.000 F.H.T.

SAINT ETIENNE LES ORGUES Fermette T4 + Cellier, confort sur environ 2800 M² de terrain. Prix 350.000 F.H.T.

CHATEAUNEUF VAL ST DONNAT Maison à rénover. 90 000 F.H.T.

MALIJAI Maison de Village T4 confortable, toiture sous éverite. Prix 150.000 F. H.T.

VIAGER à environ 15 Km de DIGNE T2 + Annexes + Terrasse et jardin. Bouquet 110.000 F + 850 F. par mois, dix ans minimum.

MALIJAI Appartement T4 tout confort, chauffage individuel. Prix 213 000 F H.T.

DIGNE Maison de 4 studios + grenier + cave. Prix 200 000 F H.T.

COMMUNIQUÉ

★★ ★★ ★★

APPEL POUR LA FORÊT ET LE SERVICE PUBLIC FORESTIER

Un contrat de plan impose à l'Office Nationale des Forêts la suppression de 425 postes de fonctionnaires forestiers sur la période 1986 - 1988.

Dans les Alpes de Haute-Provence, 10 % des postes de terrain sont appelés à disparaître avant la fin de l'année 1988.

Dans le centre de Sisteron la suppression de 3 postes est déjà programmée, un poste de terrain dans la vallée du Jabron et dans la subdivision de Manosque, malgré des superficies et des travaux importants, le troisième étant le bureau d'études techniques du centre de Sisteron indispensable pour une gestion moderne de la forêt et la mise à jour des aménagements.

Pourtant, les fprêts domaniales et communales du département, créatrices d'emplois ruraux font l'objet de travaux importants. L'O.N.F. construit des pistes, des points d'eau, des parcours sportifs ou récréatifs ; entretient les sentiers, débroussaille, reboise, marque des coupes de régénération et de bois de chauffage, lutte contre les érosions, les avalanches, les incendies et les dépérissements.

La surveillance générale des massifs est préoccupante (fréquentation du public, période rouge, chasse, plus de permanence, incendie le week-end), et beaucoup «d'aménagements» de forêts domaniales et communales ne sont pas encore rédigés.

Alors qu'il faudrait créer des postes de forestiers de terrains et d'ouvriers, on en supprime !!

et les crédits des travaux et de fonctionnement sont réduits !

Sur le plan national, un effort sans précédent est indispensable pour permettre à la forêt française de garder la première place sur le marché Européen ; malgré les agressions qui l'assaillent : dépérissement, incendies, tornades, sécheresses...

C'est pourquoi nous vous lançons un appel pour défencre la forêt et le service public forestier.

La forêt est menacée, soutenez notre action.

Les Forestiers du département des A.H.P.

LES COIFFEURS DOIVENT ANNONCER LA COULEUR

-★-★-★-★-★-★-★-★-★-

- Chez votre coiffeur, pour éviter toute mauvaise surprise au moment du paiement, vous devez vous informer sur les prix pratiqués.
- A l'extérieur comme à l'intérieur du salon, les prix des dix prestations les plus courantes doivent être affichés.
- Les salons mixtes, sont tenus d'afficher dix prix service «Dames» et dix prix de services «Hommes».
- A la caisse, vous devez toujours pouvoir consulter la liste complète des prix de tous les services offerts.
- Si vous envisagez un service exceptionnel, demandez une estimation du prix.
- Pour tout paiement à partir de cent francs, une note détaillée doit vous être délivrée ; en dessous de cette somme, elle doit vous être fournie à votre demande.
- En cas de litige, adressez-vous à la Direction de la concurrence, de la Consommation, et de la Répression des Fraudes de votre département.

ANNONCE LÉGALE

S.C.P. Jean-Claude BUES
Bernard Lombard
Notaires Associés
04200 SISTERON

– – – – –

VENTE DE FONDS DE COMMERCE

– – – – –

Suivant acte reçu par Me LOMNARD, Notaire Associé à Sisteron, le 21 Juin 1986, enregistré à Sisteron le 1er Juillet 1986, Folio 41, Bordereau 114/1 ;

M. Gaston Louis Urbain LATIL, commerçant, et Mme Juliette Reine Louise GARCIN, son épouse, sans profession, demeurant ensemble à Sisteron, rue de la Renaissance, quartier du Gand ;

Ont vendu à M. Raoul Robert MEVOLHON, ancien commerçant, et Mme Marinette Lucile Marcelle TAVAN, son épouse, sans profession, demeurant ensemble à Sisteron, quartier de la Haute-Chaumiane ;

Un Fonds de Commerce de vente au détail, peinture, verre, miroiterie, papiers peints, vente au détail de graines Vilmorin, produits de droguerie, revêtements de sol, sis à Sisteron, Avenue Paul Arène, à l'enseigne «EURO DECOR 608», et pour l'exploitation duquel M. Gaston LATIL est immatriculé au Registre du Commerce et des Sociétés de DIGNE, sous le numéro 64 A 58.

Moyennant le prix de 250 000 F.

La prise de jouissance a été fixée rétroactivement au 1er Avril 1986.

Les oppositions seront reçues à Sisteron, en l'Office Notarial de MMe BUES et LOMBARD, Notaires Associés, où domicile a été élu à cet effet, dans les dix jours de la dernière en date des publications légales.

Pour la première insertion
Signé : LOMBARD, Notaire

QUADRILLE SISTERONAIS

-★-★-★-★-★-

Le Président du Quadrille Sisteronais nous prie de rectifier une erreur qui s'est glissée dans notre article du 28 juin relatif à l afête champêtre du centre de loisirs du Mousserin à la Motte du Caire.

En effet, la fanfare du Boumas, qui est constituée par les musiciens du Quadrille Sisteronais, n'a pas participé à cette manifestation. Il s'agissait d'une autre association appelée orchestre champêtre «Lou Boumas».

ENTREPIERRES

-«★»-«★»-«★»-

Habitants de Sisteron,
Habitants de Salignac,
de Sourribes,

d'ENTREPIERRES

et vous tous qui aimez nos Alpes de Haute-Provence, entendez-vous l'histoire que l'on nous raconte à propos de **LA DÉCHARGE** à savoir :

Pollution 0... et intérêt de la commune, voire agrément ! Non, mais...!

Entendez-vous les mots
Les mots politiques
Les mots administratifs
Les mots politico-administratifs
Les mots technico-politico et j'en passe
Pour simplement nous raconter
Qu'Entrepierres était tout trouvé
Pour y placer tous les déchets
Tous les déchets, toutes les boues
Qu'il était pour ça le Grand trou
Le grand trou où la source court
Qui ne sait pas ce qui l'attend
Qui laisse passer pour le temps
Un ruisselet intermittent
Qui charnie des mots d'arrêté
Vu le Décret... Vu le Décret...
Qui n'a pas été informé
Qu'il sera bientôt pollué
Le trou du Vallon de Girale
Recouvert d'un châle arboré
Où les enfants vont promener
Les enfants de la Maternelle
Qui ne savent pas eux non plus
Que leur monde est déjà perdu
Que la pollution est venue.
Que l'avenir est obscurci.
«Vous construiriez, mon cher ami
Au-dessous du vallon joli
Rempli des boues de l'industrie ?»

«Naturellement, ma chère !»

«Qu'à cela ne tienne ! Voici,
Il ne vous coûtera pas cher,
Le terrain de ce pays-ci !
Je mettrai même sur le toit
Un lingot d'or. Marché conclu !»

«Ah, toutefois, chère Madame,
J'ai commis un petit oubli
Je n'avais pas prévu ici
D'investir l'argent de ma vie.»

«Et pourquoi donc, cher Ami,
Vous étiez décidé sur l'heure.»

«C'est que, voyez, je réfléchis...
Je ne crois pas avoir l'envie
Enfin, je ne crois pas pouvoir...
Vous me comprendrez, n'est-ce pas...
Je dois partir à Panama (1)
A Panama où c'est qu'y a pas... (2)
Vous voyez ce que je veux dire...

(1) où vont les nantis.
(2) faute volontaire pour la rime

Yvonne ESCUYER-CORBIER
Membre de l'Association
des Habitants d'Entrepierres,
Riverains du Rieu et Amis

IMPORTANTE REMISE DE MÉDAILLES DE LA RECONNAISSANCE ARTISANALE

=*=*=*=*=*=*=*=*=*=*=*=*=

Photo R. BRIOIS : les diplômés entourant la seule femme Mme Odette ROCHE

A l'issue de l'Assemblée Générale de la Chambre des Métiers le Président Marcel PERRONE a procédé à une importante remise de médailles de la reconnaissance artisanale.

Voici la liste des diplômés : **Médailles de Bronze :** Ricchard ADAMO, Jean-Baptiste BEGNIS Entrevaux, Albert BRIANCON Sisteron, Michel BRIAND, Maurice DURANDIEU Gréoux, André FINE Sisteron, Henri HUGUENNET Revest du Bion, Georges IGOULEN, Jean QUEYREL Château-Arnoux, Gérard SEGOND, Digne, Pierre TOULLIER, André VACHIER,

Médailles d'Argent : Maurice AUBERT, Pierre BERAUD, Marcel CROSASSO Sisteron, André GRANOUX, Rémy KAUFFMAN, Jean VALLATI Sisteron,

Médailles d'Or : Jacques D'ANGELO Manosque, Eugène LOMBARD et enfin Mme Odette ROCHE seule femme de cette promotion qui s'est installée à son compte en 1944 comme couturière a été élue pour la 1ère fois à la Chambre des Métiers en 1965 dont elle a été membre jusqu'en 1983, Conseillère Honoraire technique elle a présidé le jury de Gap de Couturière durant de nombreuses années, membre du Comité Départementale de la Formation Professionnelle de la Promotion Sociale et de l'Emploi, administratice de la SOC AMA des Alpes de Haute-Provence.

Nos plus vives félicitations à tous.

PERMANENCE DU CENTRE D'INFORMATION SUR L'HABITAT

Mois de juillet 1986

JOUR (*)	HORAIRE	LIEU	COMMUNE	DATE
1e Mardi	9 h 30 à 11 h 30	Mairie	St-Etie. les Orgues	1.07.86
1e Mardi	14 h 00 à 17 h 00	Mairie	Volx	1.07.86
1e Jeudi	11 h 15 à 12 h 15	Mairie	Barcelonnette	3.07.86
	14 h 00 à 15 h 30			
2e Mardi	9 h 30 à 11 h 30	Mairie	Oraison	8.07.86
2e Mardi	14 h 00 à 17 h 00	M.J.C.	Manosque	8.07.86
2e Jeudi	14 h 00 à 16 h 30	Mairie	St André les Alp.	10.07.86
3e Mardi	9 h 30 à 11 h 30	Mairie	Riez	15.07.86
3e Mardi	14 h 00 à 17 h 00	Mairie	Ste-Tulle	15.07.86
4e Mardi	14 h 00 à 17 h 00	M.J.C.	Manosque	22.07.86
4e Jeudi	9 h 00 à 11 h 30	Imm. Tivoli	Sisteron	24.07.86
4e Jeudi	14 h 00 à 16 h 30	Synd. d'Initiat.	Château-Arnoux	24.07.86

* Les permanences sont fixées selon ce calendrier, sauf décalage en cas de jour férié.

© VILLE DE SISTERON

CYCLO CLUB SISTERONAIS
- Sorties Dominicales -

— DIMANCHE 6 JUILLET : 6 h 30 —
Sisteron - D 951 - Nibles - Clamensane - Bayons - Col des Sagnes - Turriers - Cigors - Col de Sarraut - Le Caire - La Motte du Caire - Melve - Claret - Monetier Allemont - D 942 - Lazer - Laragne - Ribiers - D24 (Col des Truites) - N75 - Sisteron - **110 kms.**

— DIMANCHE 13 JUILLET : 6 h 30 —
Sisteron - Noyers sur Jabron - St Vincent sur Jabron - Curel - Montfroc - Les Omergues - Col de la Pigière - Séderon - Eygalayes - Col St Jean - Laborel - Col de Pierre Vesce - Villebois les Pins
Orpierre - Eyguians - Laragne - Ribiers - Sisteron - **106 kms.**

— LUNDI 14 JUILLET : 7 h 30 à Savines le Lac —
Tour du Lac de SERRE-PONCON - **120 kms**

— DIMANCHE 20 JUILLET : 6 h 30 —
Sisteron - N85 - Pont de Fombeton - Thèze - Monetier Allemont - D942 - Faye - Col de Faye - Savournon - Serres - Montclus - l'Epine - Col de Serre la Robe - Montjay - Trescléoux - Eyguians - Laragne - Ribiers - Sisteron - **110 kms.**

— DIMANCHE 27 JUILLET —
1° - Randonnées Veynoises - 6 h - **140 kms**
2° - Randonnée des Gorges du Verdon - 5 h 30 - **184 kms**
3° - Sisteron - 7 h 30 - Tour de la Méouge - **84 kms**

— SAMEDI 2 & DIMANCHE 3 AOÛT —
- 24 heures de Sisteron

— DIMANCHE 10 AOÛT —
1° - Circuit des 3 cols - Barcelonnette - 6 h - **124 kms**
2° - Sisteron - 7 h 30 - Peipin - Châteauneuf Val St Donnat - D 801 - Les Mées - Dabisse - Oraison - Le Castellet - Puimichel - Malijai - l'Escale - Volonne - Sisteron - **84 kms.**

— VENDREDI 15 AOÛT : 6 h 30 —
Sisteron - Ribiers - Laragne - Eyguians -Trescléoux - Montjay - Col de la Flachière - St André de Rosans - Moulin de Mange Fèves - Laux Montlaux - Col du Reychasset - Villebois les Pins - Orpierres - Eyguians - Laragne - Ribiers - Sisteron - **112 kms.**

— DIMANCHE 17 AOÛT : 6 h 30 —
Sisteron - Peipin - Châteauneuf Val St Donnat - Mallefougasse - Cruis - St Etienne les Orgues - Le Rocher d'Ongles - Banon - Revest du Bion - Ferrassières - Col de l'Homme Mort - Col de la Pigière - Les Omergues - Montfroc - Curel - St Vicent sur Jabron - Noyers sur Jabron - Sisteron - **119 kms.**

— DIMANCHE 24 AOÛT : 7 h —
Sisteron - Peipin - Châteauneuf Val St Donnat - D801 - Les Mées - Malijai - N85/D117 - Barras - Mélan - Col de Fontbelle - Authon - St Geniez - Sisteron - **85 kms.**

— DIMANCHE 31 AOÛT —
1° - Randonnée de la Cité Solaire (Veynes) - 7 h 30 - **110 kms**
2° - Sisteron - 7 h 30 - Nibles - La Motte du Caire - Melve - Claret - Monetier Allemont - D942 - D12 - Upaix - Laragne - Ribiers - D24 (Col des Truites) - N75 - Sisteron - **79 kms.**

ASSEMBLÉE GÉNÉRALE DE L'AMICALE DES ARBITRES ALPINS

Photo R. BRIOIS : les présidents GIVAUDAN et GHIO au cours de la réunion.

En présence de M. Paul GIVAUDON Président du District des Alpes de Football, l'Amicale des Arbitres Alpins a tenu son assemblée générale au siège du District à Sisteron sous la présidence de M. Ernest GHIO.
Plusieurs questions ont été débattues dont certaines sur les sanctions prises à l'encontre des clubs qui ne sont pas en règle avec l'arbitrage.
La violence était également à l'ordre du jour, le Président GIVAUDAN assura les arbitres de l'aide du District et leur demanda d'user de toutes les prérogatives pour se défendre.
MM. MOUTON et HERNANDEZ de la Commission du District des Arbitres répondaient ensuite à de nombreuses questions et pour conclure M. GIVAUDAN se félicita des très bons rapports qui existent entre les Arbitres et le District.
M. GHIO lui remit la Médaille d'Or de l'Amicale en reconnaissance de sa grande compréhension envers le monde arbitral.
Une prise de conscience des arbitres décidés à entreprendre la saison 86/87 avec fermeté.

★ FOOTBALL ★
un nouvel entraineur au SISTERON VÉLO FOOTBALL

En vue de sa remontée en Promotion de Ligue, les dirigeants du SISTERON VÉLO FOOTBALL ont procédé au recrutement d'un nouvel entraineur qui viendra succéder à Alphonse HONDJO appeler vers d'autres horizons.

Roger SZUMIGALA originaire de MANCIEULLES Meurthe et Moselle où il est né le 5 Août 1959, a effectué toute sa carrière en Lorraine. Sélectionné cadet dans l'équipe de Lorraine, pré-sélectionné en équipe de France scolaire, évoluant en n° 8 ou 10, a été licencié successivement à MANCIEULLES Division d'Honneur, AUDUN LE TICHE 4e division, Association Sportive de MOIRANS Division d'Honneur où il était entraineur-joueur.

Roger SZUMIGALA a été vainqueur de la Coupe de Lorraine en 1982 avec AUDUN LE TICHE.

Son arrivée au pays de la Citadelle est prévue dans les semaines à venir mais nous lui souhaitons d'ores et déjà la bienvenue en espérant qu'il emmène le SVF vers les sommets.

GYMNASTIQUE
★★★★★★★

Des cours de gymnastique cet été ?
Oui ! c'est possible avec la gymnastique volontaire. Tous les jeudis soirs à 19 h, rendez-vous salle des Combes.
Pour les licenciés : gratuit
Non licenciés : participation de 10 Francs par cours.
Renseignements : Tél. 92.61.26.35.

— LES AMIS — DE LA CHAUMIANE

Les Amis de la Chaumiane organisent le DIMANCHE 6 JUILLET une sortie au col de Gleize (au dessus de Gap).
DÉPART : 6 h 30 pour les randonneurs - 4 h de marche.
9 h 30 pour les moins courageux.
RENDEZ-VOUS DEVANT L'ÉCOLE.

ETOILE SPORTIVE RIBIEROISE

Les 3èmes foulées ribiéroises prévues le 27 Juillet auront lieu le 20 Juillet à 9 heures avec au programme les épreuves suivantes :
- 2,5 kms pour les — de 12 ans.
- 6 kms pour tous.
- Semi-Marathon pour cadets, juniors, seniors et vétérans.

Renseignements et inscriptions Yves GENDRON, 05300 Ribiers
Téléphone : 92.65.02.49

MISON : LA FÊTE AU VILLAGE

Photo R. BRIOIS : l'ouverture de la fête par les officiels

La fête du petit village de MISON a connu cette année un grand succès avec des animations originales en début de matinée.
Un match de football entre les jeunes et les anciens de la commune, surveillé par le «médecin chef de service» se déroulait sur le stade et était suivi par un nombreux public dont «deux anciens» qui appréciaient le spectacle.

Photo R. BRIOIS : les anciens lors du match de football.

M. Daniel SPAGNOU Conseiller Général était venu applaudir les participants et M. GAY Maire de Mison entouré de ses adjoints et conseillers municipaux ouvrait les festivités.
Petite commune, grande fête, c'était vraiment la fête au village.

ASSEMBLÉE GÉNÉRALE DU C.O.S. RUGBY

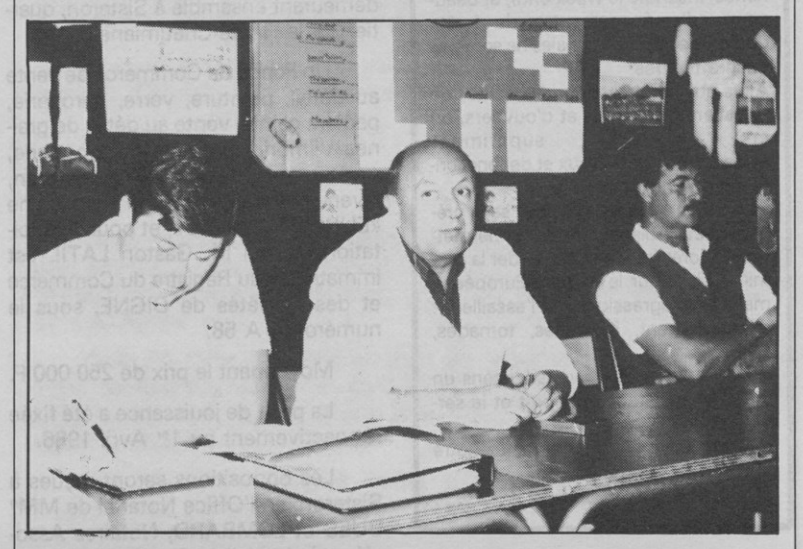

Photo R. BRIOIS : le bureau du C.O.S.

Le Club Olympique Sisteronais Rugby a tenu dernièrement son assemblée générale et l'orientation du club dans les années à venir était la principale question de l'ordre du jour.
Le Président QUEYREL demanda une prise de conscience des joueurs et que soient définies les options en début de saison. Il regretta une démobilisation des joueurs avec un manque d'effectif à l'entrainement et des dimanches en cours de saison très «creux».
Au niveau sportif, 42 licenciés juniors-seniors, une équipe première qui termine 5e de sa poule mais qui remporte la Coupe des Alpes, qui débute le championnat difficilement, une équipe réserve pas assez fournie pour amener des joueurs à l'équipe première.
Du côté des jeunes mêmes problèmes avec une équipe minimes non inscrite au calendrier, des cadets qui accrochent la 2e place et des juniors qui n'ont pu former une équipe assez étoffée pour disputer le championnat.
L'école de rugby compte 17 benjamins et 7 poussins et 4 tournois avec les écoles primaires ont été organisés.
Après le bilan de l'entraineur HELLIEL et celui du trésorier COMBES, le bureau fut renouvelé : Président : Jean QUEYREL, Vice-Présidents : Sylvain MONTAGNER et Maurice GIRAUD, Trésorier : Denis COMBES, Adjoint : bernard DELESALLE, Secrétaire : Yves PADILLA, Adjoint : Philippe FERAUD.

© VILLE DE SISTERON

★ RADIO LAVANDE ★

★★★★ SAMEDI ★★★★

5 h : les lèves tôt, 6 h 30 : flash infos, 7 h : les titres Nice-Matin Alpes, 7 h 05 : météo, état des routes, 7 h 10 : ANPE + K7 (6), 7 h 20 : communiqués locaux, 7 h 30 : infos lavande matin, 8 h : les lèves tôt, 8 h 15 : CCMMA, 9 h 03 : la matinale, 10 h 30 : flash infos, 12 h : stéréo musik, 12 h 30 : infos lavande midi, 13 h : horizon, 14 h : TOP 50, 16 h : hollywood music, 17 h : TOP 50, 18 h 01 : les insomniaques, 18 h 30 : flash infos, 18 h 33 : les insomniaques.

★★★★ LUNDI ★★★★

5 h : les lèves tôt, 6 h 30 : flash infos, 7 h : les titres Nice-Matin Alpes, 7 h 05 : météo, état des routes, 7 h 10 : ANPE + K7 (1), 7 h 20 : communiqués locaux, 7 h 30 : infos lavande matin, 8 h : les lèves tôt, 8 h 15 : CCMMA, 9 h 03 : la matinale, 10 h 30 : flash infos, 12 h : stéréo musik, 12 h 30 : infos lavande midi, 15 h :relax, 16 h : flash infos, 16 h 03 : relax, 18 h 30 : flash infos, 18 h 33 : la petite histoire du jazz, 20 h 30 : les insomniaques

★★★★ MARDI ★★★★

5 h : les lèves tôt, 6 h 30 : flash infos, 7 h : les titres Nice-Matin Alpes, 7 h 05 : météo, état des routes, 7 h 10 : ANPE + K7 (2), 7 h 20 : communiqués locaux, 7 h 30 : infos lavande matin, 8 h : les lèves tôt, 8 h 15 : CCMMA, 9 h 03 : la matinale, 10 h 30 : flash infos, 12 h : stéréo musik, 12 h 30 : infos lavande midi, 15 h : relax, 16 h : flash infos, 16 h 03 : relax, 17 h 30 : flash back, 18 h 30 : flash infos, 18 h 33 : starnight, 20 h : les insomniaques, 23 h : fin des émissions, bande.

★★★ MERCREDI ★★★

5 h : les lèves tôt, 6 h 30 : flash infos, 7 h : les titres Nice-Matin Alpes, 7 h 05 : météo, état des routes, 7 h 10 : ANPE + K7 (3), 7 h 20 : communiqués locaux, 7 h 30 : infos lavande matin, 8 h : les lèves tôt, 8 h 15 : CCMMA, 9 h 03 : la matinale, 10 h 30 : flash infos, 12 h : stéréo musik, 12 h 30 : infos lavande midi, 15 h : relax, 16 h : flash infos, 16 h 03 : Relax, 16 h 30 : megamix (hits club), 18 h 30 : flash infos, 18 h 33 : megamix, 20 h : les insomniaques, 23 h : fin des émissions, bande.

★★★★★ JEUDI ★★★★★

5 h : les lèves tôt, 6 h 30 : flash infos, 7 h : les titres Nice-Matin Alpes, 7 h 05 : météo, état des routes, 7 h 10 : ANPE + K7 (4), 7 h 20 : communiqués locaux, 7 h 30 : infos lavande matin, 8 h : les lèves tôt, 8 h 15 : CCMMA, 9 h 03 : la matinale, 10 h 30 : flash infos, 12 h : stéréo musik, 12 h 30 : infos lavande midi, 15 h : relax, 16 h : flas infos, 16 h 03 : relax, 16 h 30 : flash back, 17 h 30 : rock machine, 18 h 30 : flash infos, 18 h 33 : rock machine, 19 h 20 : les insomniaques, 23 h : fin des émissions, bande.

★★★★ VENDREDI ★★★★

5 h : les lèves tôt, 6 h 30 : flash infos, 7 h : les titres Nice-Matin Alpes, 7 h 05 : météo, état des routes, 7 h 10 : ANPE + k7 (5), 7 h 20 : communiqués locaux, 7 h 30 : infos lavande matin, 8 h : les lèves tôt, 8 h 15 : CCMMA, 9 h 03 : la matinale, 10 h 30 : flash infos, 12 h : stéréo musik, 12 h 30 : infos lavande midi, 15 h : relax, 16 h : flash infos, 17 h 30 : flash back, 18 h 30 : flash infos, 18 h 33 : starnight, 20 h : les insomniaques, 23 h : fin des émissions, bande.

RADIO GALENE
92.9 FM Stéréo

SAMEDI 5

0h00 LA ROUTE ! 8h00 ROCKLINE
13h00 STAR FUNKY
15h00 DECOUVRIR, MIEUX CONNAITRE
(associations, infos locales)
La SECIA à Manosque
17h00 AUTO-REVERSE
20h00 MARLBORO MUSIC (à BOSTON)
21h00 MAXY-WATTS(ambiance disco)
23h00 LA ROUTE (jusqu'à 1h30)

DIMANCHE 6

9h00 DIMANCHE MATIN
- histoire d'un jour,
- agenda de l'espace,
- interview, infos et jeux
12h00 C'EST L'ETE
14h00 L'ANTENNE EST A VOUS
17h30 STARDUST (cinéma-vidéo)
18h30 ROCK AND FOLK
20h00 MARLBORO MUSIC (à BOSTON)
21h00 AIR CONDITIONNE (imports)

LUNDI 7

5h00 ON SE LEVE (infos, musique)
8h00 TRIC/TROC
9h00 PLEIN SUD
- 9h30 Un jour, un album
-10h00 flash infos
-10h05 les associations
-10h45 A.N.P.E
-11h30 programmes ciné, TV
-12h00 titres du journal
12h30 LE JOURNAL
13h00 DECIBELS
15h00 M.V.S (magazine médical)
16h00 DEDICACES ! 18h00 FLASH
19h00 LONGUE DISTANCE(années 70)
20h30 LA ROUTE (jusqu'à 5h00)

MARDI 8

0h00 LA ROUTE (suite)
5h00 à 15h00 voir lundi
16h30 DEDICACES ! 18h00 FLASH
19h00 LA ROUTE (jusqu'à 5h00)

MERCREDI 9

0h00 à 15h00 voir mardi
15h00 TAXI-DRIVER (souvenirs)
16h00 JUKE-BOX (nouveautées)
18h00 FLASH
19h05 LE TEMPS DES IDOLES
(les années 60)
20h00 AIR CONDITIONNE
21h00 LA ROUTE (jusqu'à 5h00)

JEUDI 10

0h00 à 15h00 voir mardi
15h00 LE QUEBEC VOUS DIT BONJOUR
17h30 LES TRUCS DE CATHY
18h00 FLASH ! 19h00 "ANNEES 70"
20h30 LA ROUTE (jusqu'à 5h00)

VENDREDI 11

0h00 à 15h00 voir mardi
15h00 ENTRE CHIEN ET LOUP
17h00 SPECIAL
18h00 FLASH ! 18h05 DEDICACES
19h00 EN PARTANCE POUR L'ENFER
(hard-rock)
20h00 RICARD-PASSION (Etienne
DHAO présente françoise HARDY
21h00 DEFI IV (finale)
23h00 LA ROUTE (jusqu'à 8h00)

TF1

★★★★★ SAMEDI 5 JUILLET ★★★★★
12.02 Série : Tournez... Manège
13.00 Le journal à la une
13.50 La séquence du spectateur
14.25 Série : «Les Buddenbrook» avec
15.20 Tiercé à Longchamp
15.35 Croque Vacances
17.25 Série : «La chambre des dames» (4/10)
18.20 SOS Animaux
18.35 Auto-Moto
19.05 La vie des bottes
19.40 Les masques et les plumes
20.00 Le journal à la une
20.35 Film : «Les oiseaux se cachent pour mourrir» avec R. CHAMBERLAIN, B. STANWYCK, R. WARD
22.00 Droit de réponse
00.00 Une dernière
00.15 Carnet de bord
00.30 Ouvert la nuit : «Destination Danger»

★★★★ DIMANCHE 6 JUILLET ★★★★
10.30 Le jour du seigneur
12.03 TF1 Spécial Sport
13.00 Le journal à la une
13.25 Sports dimanche vacances
15.30 Tiercé à Saint-Cloud
15.45 Sports dimanche vacances
18.05 Documentaire : «Histoires naturelles»
19.00 Série : «Pour l'amour du risque» La rivière de diamants
20.00 Le journal de la une
20.30 Film : «Ces merveilleux fous du volants dans leurs drôles de machines» avec J.P. CASSEL, S. MILES
22.40 Sports dimanche soir
23.40 Une dernière

★★★★★ LUNDI 7 JUILLET ★★★★★
12.02 Tournez... manège
13.00 Le journal à la une
13.50 Série : «Dallas» (adieu M. Barnes)
14.45 Les habits du dimanche
15.35 Croque-vacances
17.30 Série : «Les roues de la fortune» avec C. BAGGEN, J.P. DERMONT
18.25 Mini journal
18.35 Feuilleton : «Danse avec moi»
19.10 Jeunesse : «La vie des botes»
19.40 Le masque et les plumes
20.00 Le journal à la une
20.30 Film : «Far West 89» avec R. SCOTT, R. RYAN
22.05 Etoiles et Toiles
23.35 Une dernière
23.50 Carnet de bord

★★★★★ MARDI 8 JUILLET ★★★★★
12.02 Tournez.... Manège
13.00 Le journal à la une
13.50 Série : «Dallas» (le changement)
14.45 Les habits du dimanche
15.30 Croque vacances
17.25 Série : «Les roues de la fortune»
18.20 Mini journal
18.35 Série : «Danse avec moi»
19.10 Jeunesse : «La vie des botes»
19.40 Le masque et les plumes
20.00 Le journal à la une
20.35 Film : «Vive la comédie» avec F. FLEURY, M. AMIEL
21.45 Film : «La truite» avec I. HUPPERT, J.P. CASSEL,
23.15 Une dernière
23.30 Carnet de Bord

★★★★ MERCREDI 9 JUILLET ★★★★
12.02 Tournez... Manège
13.00 Le journal à la une
13.50 «Dallas» (tiens ! quelle mauvaise surprise)
14.45 Les habits du dimanche
15.30 Croque Vacances
17.25 Série : «Les roues de la fortune»
18.25 Mini journal
18.35 Série : «Danse avec moi»
19.10 Jeunesse : «La vie des botes»
19.40 Le masque et les plumes
20.00 Le journal à la une
20.35 Série : «Les aventures de jeune Patrick Pacard» avec H. MARTZ
21.30 La fille du régiment
23.00 Une dernière
23.15 Carnet de bord

★★★★★ JEUDI 3 JUILLET ★★★★★
12.02 Tournez... Manège
13.00 Le journal à la une
13.50 «Dallas» : (problèmes d'argent)
14.40 Les habits du dimanche
15.25 Quarté
15.40 Croque Vacances
17.25 Série : «Un grand amour de Balzac»
18.25 Mini journal
18.35 Série : «Danse avec moi»
19.10 La vie des botes
19.40 Le masque et les plumes
20.00 Le journal à la une
20.30 Série : «Nous sommes terroristes»
21.35 Ina Nuit d'été
23.10 Une dernière
23.25 Carnet de bord

★★★★ VENDREDI 11 JUILLET ★★★★
12.02 Tournez... Manège
13.00 Le journal à la une
13.50 «Dallas» (le grand bal)
14.45 Les habits du dimanche
15.35 Croque vacances
17.30 Série : «Un grand amour de Balzac»
18.25 Mini journal
18.35 Série : «Danse avec moi» avec T. RAMOS
19.10 La vie des bottes
19.40 Le masque et les plumes
20.00 Le journal à la une
20.30 Intervilles : «Amiens Toulouse»
22.15 Variétés : «Johny Hallyday» au Zenith
23.15 Une dernière
E. FEUILLERE, G. DORZIAT

A2

★★★★★ SAMEDI 5 JUILLET ★★★★★
12.00 A nous deux
12.45 Antenne 2 midi
13.25 Série : «Marco Polo» (n° 1)
14.30 Les jeux du stade : «Golf» Open de France
15.00 Tennis : Finale Dames
18.00 Série : «Amicalement vôtre» (n° 13) «L'héritage Ozarov» Avec T. CURTIS R. MOORE, G. COOPER
18.50 Jeu : «des chiffres et des lettres»
19.15 A chacun son tour
19.40 Le journal du tour
20.00 Le journal
20.35 A fleur de coeur «Daniel BALAVOINE» Frappe avec la tête», «le chnateur» L'Aziza», «La femme veuve» «Sauvez l'amour» «Mon fils ma bataille» etc...
21.30 Histoire de l'autre monde : «Au secours»
22.00 Edition de la nuit
22.15 Les enfants du rock (suite)

★★★★ DIMANCHE 6 JUILLET ★★★★
10.00 Récré A2 Dimanche
11.30 Entrez les artistes par Jacques MARTIN
12.45 Antenne 2 midi
13.20 La vie c'est pas de la rigolade
14.20 Sports : «Golf», 15.00 «Tennis» Le tour de France 86
18.45 Stade 2 : «A chacun son tour et le journal du tour»
19.30 Série : «Ma sorcière bien aimée» «Telle mère telle fille» avecE. MONTGOMERY, D. YORK
20.00 Le journal
20.35 «Les enquêtes du Commissaire Maigret» «Maigret et la jeune morte» avec P. RICHARD, F. CADET
22.10 Musiques au coeur «Opéra pour l'Afrique» (1ère partie)
23.35 Edition de la nuit

★★★★★ LUNDI 7 JULLET ★★★★★
12.08 Récré A2
12.45 Antenne 2 midi
13.30 Feuilleton : «les mystères de l'Ouest» (6) «la nuit hors du temps»
14.20 Documentaire : «Un monde différent»
15.15 Sports été : «Golf», «le tour de france» A chacun son tour
18.30 Série : «Capitol»
18.50 Jeu : «des chiffres et des lettres»
19.15 Actualités régionales de FR3
19.40 Le journal du tour
20.00 Le journal
20.35 Film : «Les cinq dernières minutes» «Griffes et pattes» avec J. DEBARY
22.10 Les jours de notre vie
23.05 Edition de la nuit

★★★★★ MARDI 8 JUILLET ★★★★★
12.08 Jeu : «L'académie des 9»
12.45 Antenne 2 midi
13.30 Feuilleton : «Les mystères de l'ouest» (7) «La nuit des traquenards»
14.20 Documentaire : «Un monde différent» L'homme cette incroyable machine
15.15 Sports été : «Golf : Open de France»
18.05 Série : «Capitol»
18.30 2ème Coupe des clubs 1986 des chiffres et des lettres, en direct d'Antibes
19.15 Actualités régionales de FR3
19.40 Le journal du tour
20.00 Le journal
20.35 Film : «Airport» avec B. LANCASTER D. MARTIN, J. SEBERG
22.50 Basket : «Championnat du monde» France — Brésil
00.20 Édition de la nuit

★★★★ MERCREDI 9 JUILLET ★★★★
12.08 Récré A2
12.45 Antenne 2 midi
13.30 Série : «Les mystères de l'ouest» «la nuit de la pierre philosophale»
14.20 Documentaire : «Un monde différent»
15.15 Sports été : «Hippisme» championnat du monde. «Le tour de France»
18.05 Série : «Capitol»
18.30 Coupe des clubs des chiffres et des lettres
19.15 Actualités régionales de FR3
19.40 Le Journal du tour
20.00 Le journal
20.35 Le grand échiquier «Luciano Pavarotti»
23.20 Edition de la nuit

★★★★★ JEUDI 10 JUILLET ★★★★★
12.08 Récré A2
12.45 Antenne 2 midi
13.30 Feuilleton : «Les mystères de l'Ouest» «La nuit de l'ordre nouveau»
14.20 Documentaire : «Un monde différent»
15.15 Sports été «Hippisme» «le tour de france»
18.05 Série : «Capitol»
18.30 Coupe des clubs des chiffres et des lettres
19.15 Actualités régionales de FR3
19.40 Le journal du tour
20.00 Le journal
20.35 Film : «Cadet Rousselle» avec F. PERIER D. ROBIN, BOURVIL, M. LEBEAU
22.20 J'aime à la folie.. la photographie
23.20 Edition de la nuit

★★★★ VENDREDI 11 JUILLET ★★★★
12.08 Récré A2 : «Mafalda, «Super Doc»
12.45 Antenne 2 midi
13.30 Série : «Les mystères de l'ouest» «la nuit du poison»
14.20 Documentaire : «Un monde différent»
15.15 Sports été, tour de france, A chacun son tour, Golf
18.05 Série : «Capitol»
18.30 Coupe des clubs des chiffres et des lettres
19.15 Actualités régionales de FR3
19.40 Le journal du tour
20.00 Le journal
20.35 Série : «Médecins de nuit» «Tout à une fin» avec H. LANGE, W. MARKUS
21.35 Apostrophes
22.50 Edition de la nuit
23.00 Ciné club : «Cycle Max Ophuls» «de Mayerling à Sarajevo»

FR3

★★★★★ SAMEDI 5 JUILLET ★★★★★
14.30 Espace 3
16.15 Liberté 3
17.30 La mémoire des poles
18.45 Série : «Made in France»
18.54 Croq'soleil et le secret des étoiles
19.00 Coup de Soleil
19.15 Actualités régionales
20.04 Fraggle Rock, Rigonon Blues
20.35 Variétés : «la nuit des cent stars»
21.35 La statue de la liberté Paris - New-York
21.55 Soir 3
22.15 Mission Casse cou avec M. BRANDON, G. BARBER
22.55 Music-club

★★★★ DIMANCHE 6 JUILLET ★★★★
9.00 Debout les enfants : «Disney channel»
10.00 Mosaïque proposée par l'ADRI
12.00 D'un soleil à l'autre
14.45 Thalassa
15.45 Jumping à Vichy
16.15 Rallye des 1 000 pistes
18.00 Décibels par Jean-Lou JANEIR
18.30 R.F.O Hebdo
19.00 Jeu : «Génies en herbe»
19.25 Le petit chien
19.35 Les entrechats
20.00 Dessin animé : «l'oiseau bleu»
20.35 L'Afrique en noirs et blancs
21.30 Aspects du court métrage français
21.55 Soir 3
22.30 Film : « » avec

★★★★★ LUNDI 7 JUILLET ★★★★★
17.32 Série : «Mémoires des poles» «Femme eskimos, femmes fidèles»
17.45 Mission Casse cou : «Sans issue»
18.35 Calibre
18.45 Journal des festivals»
19.00 19 - 20 Information
19.55 Dessin animé : «Les entrechats»
20.04 Les nouveaux jeux de 20 heures ce soir à Saint-Palais-sur-mer
20.35 Cycle : le cinéma français et ses stars «Le train», B. Lancaster, P. Scofield,
22.50 Soir 3
23.15 Série : «Les grandes batailles du passé»
00.10 Journal des festivals

★★★★★ MARDI 8 JUILLET ★★★★★
17.32 Série : «La mémoire des poles»
17.45 Portrait de Daniel Sorano
18.45 Série : «Cheval mon ami»
19.00 Le 19-20 de l'information
19.15 Actualités régionales
19.35 Le 19 - 20 de l'information
19.55 Dessin animé : «Les entrechats»
20.04 Les nouveaux jeux de 20 heures
20.35 Film : «La dernière flèche» avec T. POWER, C. MITCHELL
22.00 Soir 3
22.25 «Les noces de figaro» avec L. CUBERLI, G. CACHEMAILLE
1.15 Journal des festivités

★★★★ MERCREDI 9 JUILLET ★★★★
17.32 Série : «La mémoire des poles»
17.45 Festival de Bourges
18.15 Cheval mon ami
18.45 Série : «Cheval mon ami»
19.00 Le 19 - 20 de l'information
19.15 Actualités régionales
19.35 Le 19 - 20 de l'information
19.55 Dessin animé : «Les entrechats»
20.04 Les nouveaux jeux de 20 heures
20.35 Variétés : «les communards»
21.35 Thalassa
22.30 Soir 3
22.45 Film : «Le Japon insolite» reportage de F. REICHENBACH
00.10 Journal des festivals

★★★★★ JEUDI 10 JUILLET ★★★★★
17.02 Thalassa, le magazine de la mer
17.32 Série : «La mémoire des poles»
17.45 Thalassa
18.15 Série : «Cheval mon ami»
18.45 journal des festivals
19.00 le 19 - 20 de l'information
19.55 Les entrechats
20.04 Les nouveaux jeux de 20 heures
20.35 Film «La vallée des poupées» B. PARKINS, P. DUKE
22.30 Soir 3
22.55 Série : «Contes d'Italie»
23.55 Journal des festivals

★★★★ VENDREDI 11 JUILLET ★★★★
17.32 Série : «La mémoire des poles»
17.45 Série : «Les parcs régionaux» parc d'armorique : les iles
18.15 Série : «Cheval mon ami»
18.45 Journal des festivals
19.00 le 19 - 20 de l'information
19.55 Dessin animé : «Les entrechats»
20.04 les nouveaux jeux de 20 heures
20.35 Histoires singulières
21.35 Taxi - le magazine d'information
22.30 Soir 3
22.50 Décibels
23.15 Journal des festivals

★ BULLETIN D'ABONNEMENT ★

NOM ..... *PRÉNOM* .....

Adresse : n° ..... *rue* .....

Ville ..... *Code postal* .....

Je désire m'abonner pour : ☐ 1 AN **125 F** ★ ☐ 6 MOIS **62,50 F**

sisteron-journal - mairie de sisteron - o42oo sisteron - tél. 92.64.34.96

Propriétaire du titre : M. Gérard SEGOND

Locataire gérant : Société de Presse et d'Edition des Alpes du Sud, S.A.R.L. au capital de 2.000 Francs dont le siège est : GAUBERT - 04000 DIGNE pour une durée de 50 années.

Gérant de la société : Monsieur Gérard SEGOND

Tirage : 1.750 exemplaires chaque semaine.

Commission Paritaire des Agences de presse N° 53442

© VILLE DE SISTERON

BIBLIOTHEQUE MUNICIPALE - VILLE DE SISTERON

«Si vous voulez passer une PETITE ANNONCE»

Complétez la grille ci-dessous et retournez-la accompagnée du règlement à l'ordre de
SISTERON-JOURNAL - Mairie de Sisteron - 04200 SISTERON - Téléphone : 92.64.34.96

La ligne comprend 32 lettres, signes ou espaces
RENCONTRES - MARIAGES - OFFRES et DEMANDES D'EMPLOIS
BONNES AFFAIRES - AUTOS - MOTOS - CARAVANING - BATEAUX - IMMOBILIER - DIVERS - ETC ...

La ligne : **10,00 F TTC** ★ DOMICILIATION AU JOURNAL : **+ 15 F** ★ ENCADRÉ : **20 F**
REMISES : 2 parutions 20 % — 3 parutions 25 % — 4 parutions 30 %

Semaine du .....
Total TTC .....
parution après paiement
☐ chèque
☐ Espèces

PERMANENCES au bureau du Tivoli tous les mardis et mercredis de 10 h à 12 h

JEU N° 85

★ VOUS RECONNAISSEZ-VOUS ? ★

★°•°★°•°★°•°★°•°★

Tous les samedis, notre photographe se rendra sur le marché de SISTERON et prendra des photos qui seront publiées une par une sur le journal. Suivant le temps, les photos seront prises dans des assemblées, réunions, galas ...

La première personne à se reconnaître sur le cliché gagnera 50 francs. Il suffit pour cela de se rendre à **«LA BOITE A MUSIQUE» - RUE DROITE — 04200 SISTERON** *et de se présenter à Monsieur BRIOIS avant le mercredi soir 18 heures au plus tard. Cette semaine c'est Monsieur Jackie AMAYENC, HLM Montgervis, 04200 SISTERON qui gagne les 50,00 Frs offerts par le Sisteron Journal*
Bonne chance pour le n° 85.

Charpente Couverture
★★ Maçonnerie ★★
DERBEZ Fres
= = Le Plan de la Baume = =
• 04200 SISTERON •
Téléphone : 92.61.43.85

PARTICULIER VENDS
TERRAIN
lotissement montagne de Lure
A PEIPIN - 1300 m²
s'adresser au journal qui transmettra

MUTUALITE DES TRAVAILLEURS
complémentaire
maladie-hospitalisation
Assurés sociaux, salariés, retraités exploitants et salariés agricoles
• **Prise en charge immédiate** de tous les soins médicaux et d'hospitalisation (suppression du stage de 6 mois)
• **Une mutuelle adaptée à vos besoins** 3 possibilités de prestations et de cotisations.
Digne : 14, place du Tampinet **92.31.11.31**
Manosque : 16, rue J.-J. Rousseau **92.72.21.14**
Sisteron : 16, avenue des Arcades **92.61.14.94**

SURDITÉ

Opticien diplômé E.N.O.M.
Les arcades. Tél. 92.61.15.60
04200 — SISTERON

PARTICULIER VENDS
TERRAIN
lotissement montagne de lure
A PEIPIN - 850 m²
s'adresser au journal qui transmettra

CINÉMA REX
= SISTERON =

Semaine du 5 au 8 juillet

Samedi 5 Juillet

18 h, : **«Rose Bonbon» & «Salvador»**

21 h : **«Runaway Train» & «Salvador»**

23 h 15 : **«Dressage» & «Justice de Flics»**

Dimanche 6 Juillet

18 h 30, 21 h : **«Rose Bonbon»**

18 h : 30 **«Justice de Flics»**

21 h :**«Runaway Train»**

Lundi 7 Juillet

18 h 30, 21 h : **«Rose Bonbon»**

18 h 30 : **«Justice de flics»**

21 h : **«Runaway Train»**

Mardi 8 Juillet

18 h 30 : **«Justice de Flics»**

18 h 30, 21 h : **«Rose Bonbon»**

21 h : **«Runaway Train»**

★ *LA SEMAINE PROCHAINE* ★
* **La nuit du risque (S.N.)**
* **37°2 le Matin**
* **I love you**

★ PETITES ★ ANNONCES

★ ★ DIVERS ★ ★

PART. Sisteron VENDS Chiots Collé Lassie TV Pura race, tatoués, vaccinés, 4.6.86, Prix int. fac. paie, Tél. 92.61.23.61 à voir rest. 1 M. 4 F.

VENDS 4 roues 505-504 PNEUS NEIGE dont 2 cloutés. Tél. H.B. au 92.78.62.94, le soir après 20 h au 92.34.07.63

A VENDRE Portail deux battants en fer, largeur 3 M. Tél. 92.61.09.07

FAMILLE avec 2 enfants, CHERCHE jeune fille au pair à l'année à partir d'Août 1986, lieu KENZINGEN, ALLEMAGNE, 2 km HERBOLZHEIM, écrire au journal qui transmettra.

Suite transfert siège social à vdre mobilier métallique de bureaux (armoires, classeurs, bureaux, bibliothèque, sièges) T H.B. Mme DFRESNES, 92.31.30.51.

★ IMMOBILIER ★

A VENDRE Sisteron, centre ville, appartement F5, 100 m², chauffage central indépendant. Tél. 92.61.02.51

SISTERON A VENDRE terrain 1500 m² viabilisé La Chaumiane. S'adresser au Journal qui transmettra.

SISTERON, Villa F5 + F3 + Stud. + 3 Gar. + Cave, chauf. cen., F5 + Stud. faits à neuf, libres, vente en bloc ou séparés. Prix : 60 U.
Tél. 92.61.12.59 H.R.

VENDS Villa 110 m² lot. la Savoisienne le Thor, 1000 m² terrain bel. intéri. Prix à débattre, 380 000 F. repris pap. Poss. Tél. 92.61.36.47. URGENT

CHERCHE A LOUER Villa ou appartement T4 ou T5, quartier du Gand si poss. Tél. 92.61.36.18.

Sisteron A VENDRE Villa F6 le Gand, 630 000 F. tél. 92.61.12.23.

Sisteron A VENDRE Appart. dans villa avec jardin, le Gand 350 000 F., Tél. 92.61.12.23.

★ VÉHICULES ★

VENDS LNA année 81,
Tél. 92.61.15.22 H.R.

VDS Ford Fiesta XR2 AN 82, 66 000 km 29 000 F. TBE, Tél. 92.61.00.99

VENDS Caravane Digue E 450 4 places, très bon éta, Auvent, Double Vitrage, Chauffage, Prix. 18 000 F., Tél. 92.31.17.82 et 92.32.05.86

DESSAUD Frères
Electricité générale - Chauffage électrique
Installations domestiques, agricoles et industrielles
Les Grandes Blaches
MISON
= = Téléphone : 92.61.08.03 et 92.61.41.73 = =

COMMUNIQUÉ

★★★★★★★

Monsieur Daniel SPAGNOU, Maire et Conseiller Général de Sisteron, a été nommé la semaine dernière à Aix, à l'occasion de l'Assemblée Générale de l'Agence Régionale de l'Environnement PACA, délégué général, représentant le Président du Conseil Régional dans cette haute instance.

Cette nominfation honore à travers son Maire la Ville de Sisteron et reconnait l'action importante menée depuis 3 ans par Monsieur SPAGNOU aussi bien pour préserver l'environnement de sa ville que pour l'embellir par des plantations de fleurs magnifiques et une propreté que bien des villes nous envient.

Sa présence à un poste clef de l'Agence Régionale de l'Environnement ne pourra être que bénéfique pour notre département et pour le Canton de Sisteron en particulier.

optique durance
PHILIPPE MARIN
opticien diplômé - rue des cordeliers
04200 SISTERON - Tél. 92.61.24.76
— TIERS PAYANT —

AIDEZ-NOUS A AIDER
CROIX-ROUGE DE SISTERON
C.C.P. 526/13 C MARSEILLE

© VILLE DE SISTERON