Samedi 9 Août 1986 — Paraît le Samedi — 86e ANNÉE n° 2094

EXCLU DU PRÊT

SISTERON-JOURNAL

Carrefour Durance ~ Bléone

Journal d'intérêt local - littéraire, sportif, commercial et d'annonces légales

Adresse Postale : Mairie de Sisteron - tél. 64.34.96 04200 - SISTERON
Directeur Responsable de la Publication : Gérard SEGOND

Journal inscrit à la Commission Paritaire des Publications et Agences de Presse sous le numéro 53.442

LE NUMERO 2,50 F
Abonnement 1 AN 125 F
LES ABONNEMENTS SONT PAYABLES D'AVANCE
changement d'adresse . joindre 10 F

= TARIF DES ANNONCES =
la ligne
Annonces légales : 14,50 F.H.T.
Petites annonces : 10,00 F. TTC
voir grille en dernière page
Publicité consulter notre tarif

PERMANENCES
tous les mardis et mercredis de 10 heures à 12 heures à notre bureau du Tivoli.

DÉCHARGE D'ENTREPIERRES
colère et détermination de la population !

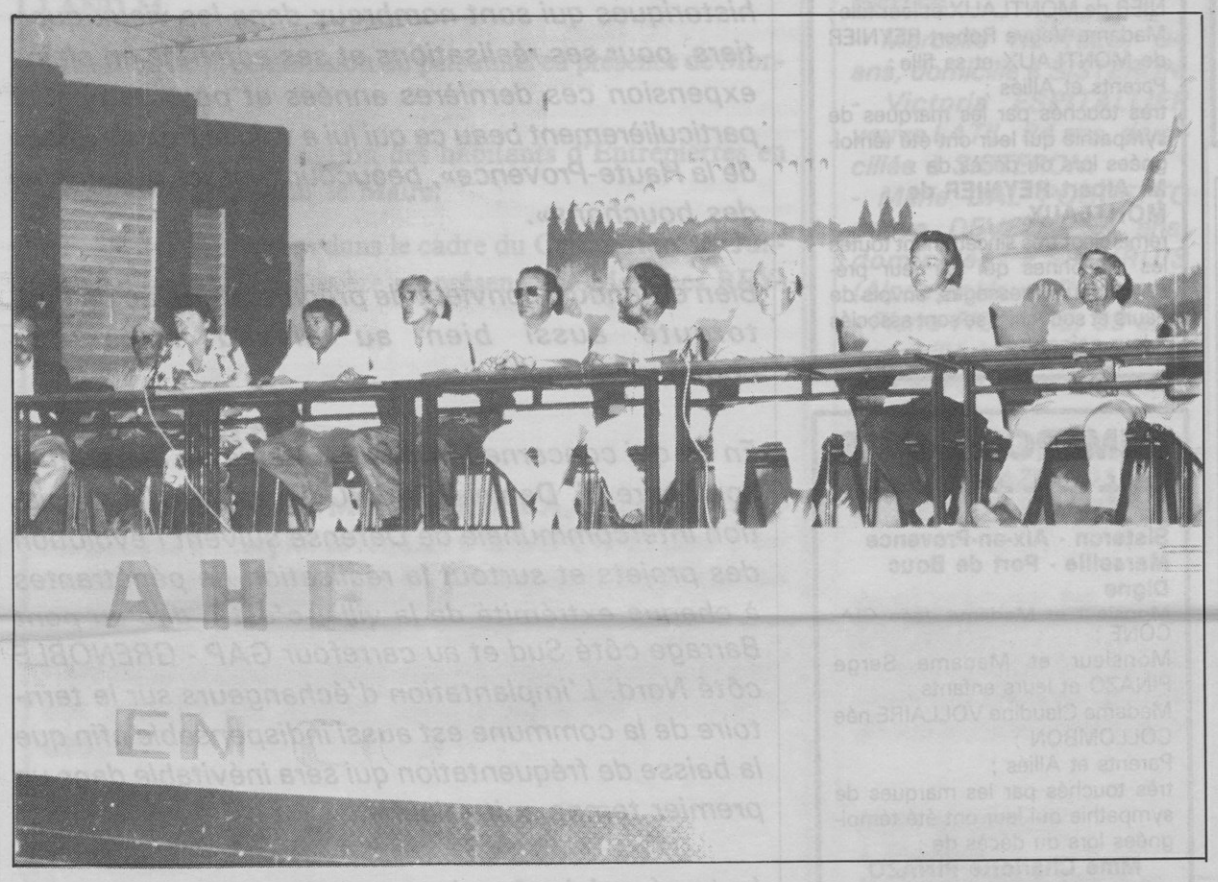

PHOTO R. BRIOIS : LA TRIBUNE DES OFFICIELS

La salle de l'Alcazar était comble l'autre soir pour une réunion d'information sur le projet de décharge contrôlée sur la petite commune d'ENTREPIERRES, réunion organisée par l'A.H.E.R.R.A. (l'Ass. des Habitant d'Entrepierres Riverains du Rieu et Amis), dirigée par M. Procter-Bonnet.

A la tribune officielle on notait la présence de M. GIRARDOT, Vice-Président du Conseil Général ; de M. Daniel SPAGNOU, Maire et Conseiller Général de SISTERON : des Maires des Cantons de SISTERON et VOLONNE, et dans la salle de nombreux défenseurs de la nature avaient pris place.

Le Président PROCTER-BONNET rappelait tout d'abord les différentes étapes du projet qui porte sur un tonnage d'un million de déchêts mais surtout de produits industriels de 1e catégorie provenant de l'usine ATOCHEM de SAINT-AUBAN.

Il rappela les interventions de l'A.H.E.R.R.A., ses recherches, ses rapports, et soulignait que toutes ces interventions se sont déroulées sans heurt ni contestation violente mais avec beaucoup de détermination.

Il demanda à tous ceux qui ne l'avaient pas encore fait d'aller signer le registre d'enquête publique, dont on peut relever 500 dépositions et plus de 2500 signatures contre ce projet. Prenant ensuite la parole, Mme CORBIER Conseillère Municipale d'ENTREPIERRES, M. BEAUMONT Maire, s'élevèrent vivement contre l'implantation de la décharge, au coeur du village, près d'une école et d'un ruisseau.

M. ESCANEZ, Maire de CHATEAU-ARNOUX soutenait la position du Conseil Municipal d'ENTREPIERRES tandis que M. GIRARDOT apportait l'appui du Conseil Municipal d'ENTREPIERRES tandis que M. GIRARDOT apportait l'appui du Conseil Général et lançait un appel vers les industriels en leur demandant de profiter des progrès actuels dans le traitement des déchets chimiques pour ne pas mettre en péril les populations.

M. SPAGNOU félicita l'A.H.E.R.R.A. et tous les habitants d'ENTREPIERRES pour la solidarité dont ils ont fait preuve et leur demanda de continuer dans cette voie, en restant vigilants dans l'attente de la décision du Préfet.

Plusieurs témoignages étaient donnés en fin de séance et tout le monde se quittait fermement décidé à ne pas laisser une des plus charmantes communes du sisteronnais être détruite par une «poubelle industrielle» qui occasionnerait un grave préjudice aux générations futures.

PHOTO R. BRIOIS : une vue de la nombreuse assistance

optique durance
PHILIPPE MARIN
opticien diplômé - rue des cordeliers
04200 SISTERON - Tél. 92.61.24.76
— TIERS PAYANT —

SECRÉTARIAT - DACTYLO SERVICE
★★ EFFECTUE ★★
Tous travaux de dactylographie, Tenue de Secrétariat (courrier - classement - relances clients mise à jours de documents - etc..)
TARIF INTÉRESSANT - FORFAIT
CONTACTEZ-NOUS AU : 92.61.19.35
5, Impasse St-Domnin - Le Thor - 04200 Sisteron

SISTERON JOURNAL COMMUNIQUE

★★ ★★ ★★ ★★ ★★ ★★ ★★

En raison du Vendredi 15 Août 1986 Férié, nous demandons à tous nos annonceurs, publicitaires, aux associations sportives et culturelles, ainsi qu'à toutes les personnes qui voudraient faire publier leurs articles dans le Sisteron Journal du Samedi 16 Août de bien vouloir nous faire parvenir les textes à insérer avant le Mercredi 13 Août 1986 à 8 heures dernier délai.
Nous les en remercions par avance.

CHÂTEAU-ARNOUX
Centre Commercial Saint-Jean - Tél. 64.34.96 - ENTRÉE Côté Parking SODIM
Ouverte du lundi au samedi de 9 h à 12 h - 14 h 15 à 19 h

© VILLE DE SISTERON

BLOC - NOTES

DIMANCHE 10 AOÛT ET LUNDI 11 AOÛT

- **MÉDECIN**
  Docteur MORENO, 20, Place du Tivoli, Tél. 92.61.29.30
  Tél. dom. : 92.64.29.29
- **PHARMACIE**
  Monsieur REY
  Rue de Provence
  Tél. 92.61.00.25
  04200 SISTERON
- **INFIRMIER**
  Madame BALDACCI
  Tél. Cab. 92.61.14.74
  04200 SISTERON
- **POMPIERS**
  Tél. 18 ou 92.61.00.33
  ou 92.61.09.49
- **GENDARMERIE**
  92.61.00.33
- **MAIRIE**
  Tél. 92.61.00.37
- **POLICE-SECOURS**
  Tél. 17
- **AMBULANCES**
  VOLPE, Place du Dr Robert
  Tél. 92.61.09.49
- **CENTRE HOSPITALIER**
  SISTERON - Tél. 92.61.00.52
  Toutes urgences médicales, chirurgicales, obstétricales.
- **BOULANGERIES**
  ouvertes le lundi
  MARTIN - Rue Saunerie
  FOUCHER - Rue Mercerie
  JACQUIER - Pl. de l'horloge
  ANTELME - Les plantiers
- **BOUCHERIES**
  ouvertes le lundi
  AUDIBERT Briançon gérant
  46, rue Droite, 92.61.00.44
  RICHAUD-RULLAN
  Rue Saunerie
- **CRÉMERIE CLÉMENT**
  ouverte dimanche matin,
  Fermée le lundi
- **BUREAU DE L'HABITAT**
  ouvert au public mercredi
  de 9 h à 12 h - de 14 h à 17 h
- **CINÉMAS REX 1 et 2**
  programmes au 92.61.36.20
  sur répondeur téléphonique

★★ PEINTURE : EXPOSITION ★★ MAURICE BERTRAND A LA MAIRIE

★=★★=★★=★★=★=★★=★

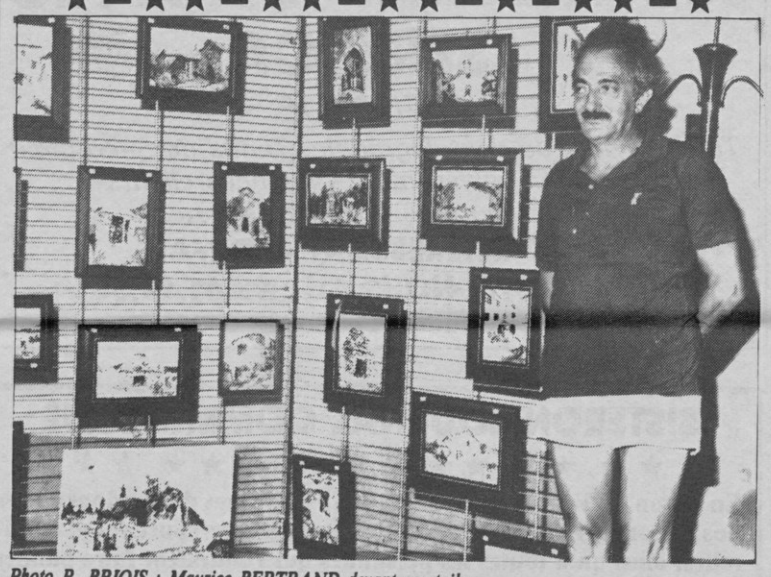

Photo R. BRIOIS : Maurice BERTRAND devant ses toiles

Chaque année, Maurice BERTRAND, le peintre cyclo sisteronai expose ses toiles dans le hall-bas de la Mairie et depuis le 1er Août il s'est de nouveau installé avec une excellente collection de ses oeuvres.

Qui ne connaît pas Maurice BERTRAND et ses peintures au couteau, réalisées tout au long de ses déplacement à bicyclette dans la campagne de Haute-Provence.

Le thème de son exposition «SISTERON et alentours» exprime parfaitement son amour envers cette région qu'il définit si bien sur ses toiles.

Ne manquez surtout pas de rendre visite à cette magnifique exposition qui se tient jusqu'au 17 Août, sans interruption Maurice BERTRAND un artiste qui peint l'amour de son pays !

COMMUNIQUÉ DE PRESSE

***** §§ ***** §§ *****

Pour faire face à la crise qui frappe le secteur de la viande bovine, le Minsitre de l'Agriculture a arrêté un dispositif d'urgence pour aider les producteurs.

Les fonds nécessaires à la prise en charge, pendant un an et à hauteur de 60 %, des intérêts supportés par les jeunes agriculteurs spécialisés en viande bovine, sont abondés de 26 millions de francs.

Ces fonds seront disponibles dans les départements dans les prochains jours. De plus, une somme de 124 millions de francs est allouée aux producteurs de jeunes bovins et sera distribuée en fonction du nombre d'animaux commecialisés pour l'année.

Ainsi, dans les délais les plus brefs, une somme de 150 millions de francs va être versée aux producteurs de bovins, notamment aux jeunes et aux engraisseurs, particulièrement touchés par les difficultés actuelles.

REMERCIEMENTS

+++++++++

SISTERON
Monsieur et Madame Georges LATIL et leurs enfants ;
très touchés par les nombreuses marques de sympathie qui leur ont été témoignées lors du décès de :
Mme Victoria LATIL
née ESPITALLIER
rermercient très sincèrement toutes les personnes qui ont pris part à leur peine.

REMERCIEMENTS

+++++++++

Sisteron - Château-Arnoux
Monsieur et Madame Pierre KESSACI et leur fille ;
Mademoiselle Arlette REYNIER de MONTLAUX ;
Monsieur et Madame Lilian REYNIER de MONTLAUX et leur fils ;
Monsieur et Madame Jean-Louis REYNIER de MONTLAUX et leurs enfants ;
Monsieur et Madame André REYNIER de MONTLAUX et leur fille ;
Madame Veuve Robert REYNIER de MONTLAUX et sa fille ;
Parents et Alliés ;
très touchés par les marques de sympathie qui leur ont été témoignées lors du décès de :
M. Albert REYNIER de MONTLAUX
remercient très sincèrement toutes les personnes qui par leur présence, leurs messages, envois de fleurs et souvenirs se sont associés à leur peine.

REMERCIEMENTS

+++++++++

Sisteron - Aix-en-Provence
Marseille - Port de Bouc
Digne
Monsieur et Madame Jean GIACONE ;
Monsieur et Madame Serge PINAZO et leurs enfants ;
Madame Claudine VOLLAIRE née COLLOMBON ;
Parents et Alliés ;
très touchés par les marques de sympathie qui leur ont été témoignées lors du décès de :
Mme Charlotte PINAZO
née COLLOMBON
remercient très sincèrement toutes les personnes qui ont pris part à leur peine.

OFFICE DE TOURISME
Syndicat d'Initiative
- DE SISTERON -

-★-★-★-★-★-★-

MERCREDI 13 AOÛT
Place de la Poterne, au bord du lac, à 21 h 30.
Projection de diaporama sur Sisteron, Les Gorges du Verdon, l'Automne en Ubaye et, en avant première, «Le Pays Sisteronais».
La soirée est offerte par l'Office de Tourisme de Sisteron.
Renseignements : 92.61.12.03
En cas de pluie, le spectacle aura lieu dans la salle de l'Alcazar.

REMERCIEMENTS

+++++++++

Madame Rose AMIELH ses enfants, petits enfants, et arrière petite fille ;
Monsieur et Madame Roger HEYRIES ;
Monsieur et Madame René HEYRIES ;
Monsieur et Madame Albert HEYRIES ;
très touchés par les marques de sympathie qui leur ont été témoignées lors du décès de :
Mme Marcelle HEYRIES
remercient très sincèrement toutes les personnes qui par leur présence leurs messages et envois de fleurs se sont associés à la peine.

ARRIVÉE DE L'AUTOROUTE A 51 bientôt une réalité - et une nécessité -

«»» «»» «»» «»» «»»

Le Conseil Régional vient de demander à ce que l'autoroute A 51 reliant AIX EN PROVENCE à SISTERON soit terminée début 1990 et l'enquête parcellaire actuellement en cours par la Société ESCOTA chargée de l'étude, va rapidement.

Les nombreux touristes qui sont passés à SISTERON ce dernier week-end seront certainement ravis de cette décision car le traditionnel bouchon de la Cité Paul Arène a encore été à l'honneur. Que ce soit l'été, l'ascension, pendant la saison hivernale, à Pâques, à Pentecôte, le trafic devient de plus en plus dense et la circulation de plus en plus difficile. Tout le monde connaît SISTERON par son «bouchon» mais il serait préférable que l'on parle de la ville pour ses bâtiments historiques qui sont nombreux dans les vieux quartiers, pour ses réalisations et ses activités en pleine expension ces dernières années et pour son cadre particulièrement beau ce qui lui a valu le titre de «Perle de la Haute-Provence», beaucoup plus joli que «Reine des bouchons».

Bien entendu il convient de préparer l'arrivée de l'autoroute aussi bien au niveau tracé que commercialement.

En ce qui concerne le tracé, la Mairie de Sisteron et son Maire M. Daniel SPAGNOU ainsi que l'Association intercommunale de Défense suivent l'évolution des projets et surtout la réalisation de pénétrantes à chaque extrémité de la ville, c'est à dire au pont Barrage côté Sud et au carrefour GAP - GRENOBLE côté Nord. L'implantation d'échangeurs sur le territoire de la commune est aussi indispensable afin que la baisse de fréquentation qui sera inévitable dans un premier temps soit minime.

Le tracé en lui-même longera la Durance avant de traverser le Rocher de la Baume à l'aide d'un tunnel, puis d'enjamber le camping et la Durance pour arriver au Logis Neuf.

Pour le commerce, une adaptation sera nécessaire car la clientèle qui viendra désormais à SISTERON, sera une clientèle intéressé par la ville proprement dite, par son site et sa région et qui désirera séjourner plus longtemps. Elle cherchera également à trouver les spécialités locales pour les cadeaux et la restauration et dans ce domaine un gros effort est à faire.

L'associaion de défense dirigée par M. Paul CHEILLAN rappelle aus propriétaires expropriés qu'ils doivent aller déposer sur le registre du commissaire enquêteur ouvert en Mairie de SISTERON leurs réserves foncières, en vue de l'indemnisation et qu'ils peuvent adhérer à une Coopérative Nationale des Expropriés (la COPEX) pour une meilleure défense de leurs intérêts.

L'Autoroute A 51 à SISTERON bientôt une réalité mais aussi une nécessité pour l'activité de la commune, pour son rayonnement et sa place de plaque tournante entre Provence et Dauphiné.

Sisteron sera toujours «La Perle de Haute-Provence».

R. BRIOIS

© VILLE DE SISTERON

ACTIVITÉS DE MONSIEUR LE MAIRE ADJOINTS & CONSEILLERS MUNICIPAUX

MARDI 29 JUILLET

• Entretien de Monsieur le Maire avec M. JUANCHICHE, Trésorier Générale.

• Visite des balcons fleuris effectuée par Mesdames JULIEN J, REYNAUD P., et SCHWARZ L.

• Entretien de Monsieur le Maire avec Madame ALPHAND.

• Entretien de Monsieur le Maire avec Messieurs VOLPE et REYNAUD Alain.

MERCREDI 30 JUILLET

• Entretien de Monsieur le Maire avec Messieurs COCHAUD SADOUN de l'ONF.

• Réunion de la commission du personnel en présence de Monsieur le Maire, BREMOND, CAPEAU, LEMOINE, ROLLAND M.

• Réunion de la commission du personnel en présence de Monsieur le Maire.

• Réunion de l'association des habitants d'Entrepierres en présence de Monsieur le Maire.

• Festivités organisées dans le cadre du Centre Aéré de Juillet au Parc Massot Devèze en présence de Mesames REYNAUD et JULIEN.

JEUDI 31 JUILLET

• Monsieur le Maire et Monsieur ROCCA, Conseiller Général Délégué à l'emploi se rendent à la SAPCHIM pour s'entretenir avec les employés et les représentants syndicaux des problèmes actuels d'emploi.

• Monsieur le Maire et le Conseil Municipal assistent au Concert organisé par A.T.M. dans le cadre des Nuits de la Citadelle.

VENDREDI 1er AOÛT

• Ouverture des plis «Montée des Oliviers» en présence de Messieurs BREMOND, CAPEAU, LAGARDE et ROLLAND M.

SAMEDI 2 AOÛT

• Mariage TRABUC/MEISSONIER célébré par Monsieur BREMOND.

• Mariage DJERIBI/DIDIER célébré par Monsieur CAPEAU.

• Mariage MEVOLHON/BUCHET célébré par Monsieur BREMOND.

• Réunion de présentation des nouveaux joueurs du SISTERON VÉLO, au stade P. LANZA, en présence des membres de la commission des sports.

DIMANCHE 3 AOÛT

• Concert au cloître Saint Dominique organisé dans le cadre des Nuits de la Citadelle en présence du Conseil Municipal.

LUNDI 4 AOÛT

• Réunion de coordination en présence de Messieurs BREMOND et CAPEAU.

• Réunion de l'A.S.A. du Canal SISTERON RIBIERS en présence de Messieurs LAGARDE, ROLLAND Y. et BREMOND.

ETAT CIVIL

NAISSANCES

• Anouar, fils de El Bahi OUESLATI et de Hania KHIARI, domiciliés à LARAGNE (Hautes Alpes).

• Marlène, Victoria, fille de Robert FRANCOU et de Martine PELLEGRIN domiciliés à LARAGNE (Hautes Alpes).

• Julien, Eric, Luc, fils de Jean-Marie FIGUIERE et de Michèle VALENTI domiciliés à SAINT VINCENT SUR JABRON (Alpes de Haute Provence)

• Caroline, Audrey, Graziella, Pauline, fille de Rolland DAVIN et de Brigitte FONTAINE domiciliés à DIGNE (Alpes de Haute Provence)

DÉCÈS

- Marcelle HEYRIES, 94 ans, domicilié à SISTERON.

- Victoria ESPITALLIER veuve LATIL, 84 ans, domiciliée à SISTERON.

- Marie DAL POGGETTO veuve DEVEZE, 94 ans, domiciliée à PEYRUIS (Alpes de Haute Provence).

- Pierre FIGUIERE, 59 ans, domicilié à SAINT ANDRÉ LES ALPES (Alpes de Haute Provence).

- Charlotte COLLOMBON veuve PINAZO, 91 ans, domiciliée à SISTERON.

PUBLICATION DE MARIAGE

• Pedro ROMAN-AZOR et Christine JOUNEL, Samedi 30 Août 1986 à SISTERON

DON MARIAGE

• Mariage MEISSONNIER-TRABUC Hospice : 200 F.

HORAIRES — DES MESSES — SISTERON & SECTEUR

— 15 Août —

Fête de l'Assomption de la Vierge Marie, Cathédrale Sisteron
Jeudi 14 Août : 18 h 30
Vendredi 15 : 8 h 30 & 10 h 30
VALERNES A 9 H 30
MISON (ST Roch) 11 H
AUTHON 16 H
Confessions cathédrale de Sisteron
Jeudi 14 de 10 h à 12 h

Dimanche 17 Août 10 h 30, Cathédrale de Sisteron.
Installation de M. LABBE Marcel DAUMAS, Curé de la Paroisse et du secteur.

AVIS DE PRESSE

Distillation Campagne 86 - 87

Le Maire de la Commune de Sisteron, informe ses administrés que la distillation en atelier public est autorisée sur la commune du : 1er Octobre 1986 au 31 Décembre 1986

★ RECCORD BATTU ★ AU CAMPING MUNICIPAL

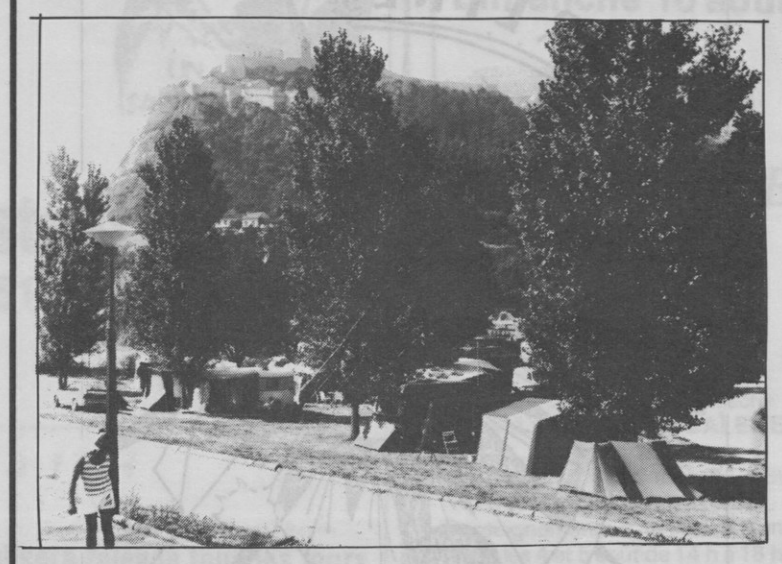

Photo R. BRIOIS : le camping de la Baume au pied de la Citadelle

Les mois de Mai, Juin et Juillet au camping municipal de la Baume à Sisteron auront été particulièrement bons et l'on enregistre fin Juillet une augmentation de 35 % de la fréquentation.

Beaucoup d'étrangers, surtout au mois de Juin, mais aussi des Français qui ne souhaitent plus s'entasser sur la Côte d'Azur et qui aspirent au calme dans un site de verdure. Les séjours sont plus ou moins longs et l'animation qui est offerte au camping incite les vacanciers à rester dans notre région.

De plus les tarifs sont très compétitifs pour ce camping 2 étoiles qui peut contenir 600 campeurs.

Monsieur et Madame AUTHEMAN, les gardiens, en poste depuis plusieurs années, nous ont déclaré assister pour la première fois à cette affluence et avec leur gentillesse habituelle conseillent et aident les campeurs durant leur séjour.

Un second bilan sera fait avant la rentrée des classes et un autre fin Septembre afin de voir si la progression s'est confirmée dans la deuxième partie de la saison estivale.

TRAVAUX AUX ATELIERS MUNICIPAUX

Photo R. BRIOIS : les ateliers municipaux du Gand.

Avenue de la Durance, le long de la voie ferrée, les ateliers municipaux des services techniques achetés l'an passé par la Mairie, font l'objet de travaux actuellement, afin d'améliorer l'intérieur et l'accès des locaux.
Les différents bâtiments comportent sur la partie nord des bureaux pour les contremaîtres, puis un bâtiment d'une grande superficie a été divisé pour entreposer les panneaux de circulation, le matériel de peinture, celui des plombiers, des maçons, etc...

Un local pour les électriciens, et une menuiserie ainsi qu'un garage pour les mécaniciens terminent ce bâtiment qui possédera également des vestiaires pour les employés.

Le parc automobile restera dans le bâtiment situé au sud ainsi que le gros matériel.

Un gardien surveillera cet ensemble qu'il était indispensable de tranformer afin de donner aux agents municipaux les moyens d'exécuter leurs tâches dans de bonne conditions et surtout d'être efficaces car de plus en plus ils sont sollicités pour l'entretien de la commune.

© VILLE DE SISTERON

AU PAYS DE CHANTEREINE

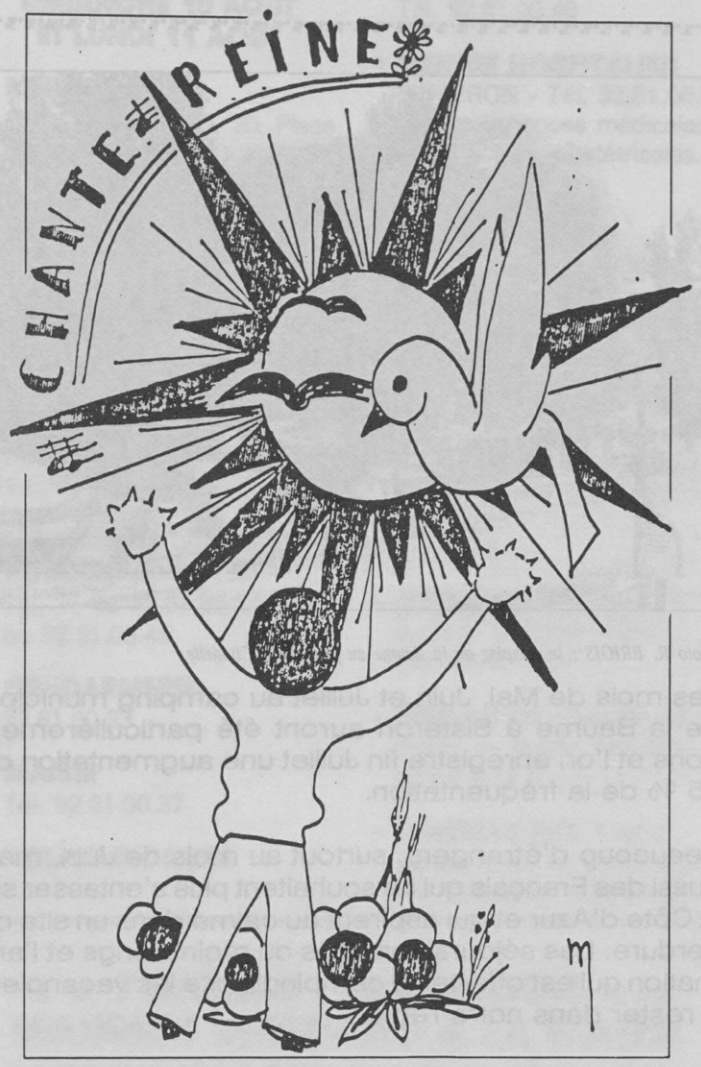

Il y avait des moments coloriés et bruyants, des instants de douceur et de tendresse. Il y avait aussi cette soif de vivre, de créer, de jouer, de rêver que les enfants plus que n'importe qui d'autres, revendiquent et expriment avec tant d'ardeur...
Durant le mois de juillet, en s'approchat de la ferme de Chantereine, on percevait très bien que ce n'était plus tout à fait en endroit ordinaire : peut-être un certain Merlin l'Enchanteur était-il passé par là... Il est vrai que l'enfance autorise bien des miracles et qu'elle a surtout cette audace merveilleuse de permettre à la réalité de rejoindre les contes de fées !

Une chose est certaine, le centre aéré de Chantereine n'est pas qu'un simple lieu d'accueil. D'ailleurs l'effectif, plutôt réduit au départ, a été en progression constante puisque durant tout le mois de Juillet, on a enregistré de nombreuses inscriptions.
En fait le souci majeur de l'équipe d'encadrement était de donner aux enfants l'occasion de vivre pleinement le temps des vacances. Avec le tennis, la piscine, les ballades, les jeux de plein air mais aussi toutes les activités où il est possible de donner libre cours à son imagination, sa créativité, à ce besoin de dialogue avec la matière : la fin de la journée arrivait vite. Et la venue des autocars Payan donnait alors le signal du départ, nous réservant parfois quelques surprises, puisque notre équipe de chauffeur comprend aujourd'hui un élément féminin !
***Les différents campings proposés aux enfants font aussi parti d'un certain rituel grâce auquel la monotonie, la répétition** ne peuvent guère s'installer. Les campings cheval ou poney à Santana, Vilhosc et Peipin remportent toujours un réel succès mais cette année les séjours à Moustiers, Niozelles ou Salignac avec des activités comme planche à voile et baignade ont présenté l'attrait de la nouveauté, séduisant ainsi de nombreux enfants.*

C'est sur une note d'éclat et de gaieté que le petit monde de Chantereine a achevé son mois de juillet. La fête organisée par les enfants et leurs animateurs témoigna bien de la richesse et de l'intensité, qu'ont pu porter en elles toutes ces journées passées ensemble. Se transformant pour quelques heures en une troupe de saltimbanques ils animèrent les rues de Sisteron en offrant des spectacles châtoyants et divers : de la danse en passant par les clowns, les marionnettes, l'orchestre, la pêche aux canards jusqu'à un petit voyage en Chine auquel les Petits et grands se retrouvèrent alors au Parc Massot Devèze pour un gigantesque pique nique. Puis dans la soirée, une sangria et des petits gâteaux confectionnés par les enfants eux-mêmes furent offerts aux parents et à tous ceux qui avaient voulu se joindre à cette manifestation.

En tous cas, parions que pendant longtemps encore, les rues Sisteronaises se souviendront de cet enthousiasme et de cette joie typiquement enfantine qui les transformèrent, le temps d'une fête, en un pays où seuls les enfants ont la parole !

★ NOCES ★ SISTERONAISES

*** * ***

C'est un lieu de passage
Fait pour prendre et donner
où naissent des images
suaves et passionnées...

Un pays de rencontres
aux saveurs de fruits murs
où les étoiles montrent
le silence et l'air pur...

où l'accent s'arrondi
comme une pierre blanche
bousculée dans le lit
d'un torrent qui s'épanche...

où des chênes noueux
ont rassemblé leurs forces
pour ne céder au Feu
qu'un peu de leur écorce...

où les orages filent,
butant, sur les hauteurs,
contre les pauvres tuiles
et les vieux murs en pleurs...

où s'arrête, craintif,
l'olivier séculaire
avant le thym rétif
et la lavande fière...

... ici un pic perdu
rude et tendre à la fois
où les roches sont nues
comme un chemin de croix...

...là un coin de tourments
où règnent les corbeaux
qui cherchent en planant
le secret des trous d'eau...

où des ruisseaux sans nom,
désabusés, s'accrochent
aux ravines sans ponts
dont les flancs s'effilochent...

où apparait soudain,
comme une pyramide,
un village serein
creusé de grosses rides...

où le chant des cigales
fourmille dans les têtes
quand le soleil s'emballe
et brûle les casquettes...

où les tambourins disent
le temps des Farandoles
que le mistral aiguise
sur les places frivoles...

...citadelle immobile
au fronton d'une porte
où la Durance file
vers le sud qui l'exorte,
tu veilles sur les berges
où se sont mariés,
entre deux puissants cierges,
Provence et Dauphiné.

G.M.

LE PRIX DU COUP DE FIL !

= . = . = . =

(COMMUNIQUÉ DU C.I.R.P.)

Les hôteliers, restaurateurs ou débitants de boissons mettent souvent leur téléphone à la disposition du public.

Sachez que le prix qui vous est demandé est règlementé par un arrêté ministériel. Le prix de la première impulsion est égal à 1 F. Le prix des impulsions suivantes ne peut être supérieur au prix de l'unité majoré de 30 %.

Vous pouvez demander qu'une note vous soit remise lors du paiement.

Quelque soit le lieu où se trouve le poste téléphonique, le prix doit être affiché.

ANNONCES LÉGALES

SOCIÉTÉ DES Éts ESTORNEL Rolland

S.A. au capital de 250.000 F.
Siège Social : Quartier Mételine
04200 SISTERON

– – – – –

AVIS DE CONSTITUTION

– – – – –

Suivant acte sous seings privés à Sisteron du 2 Juillet 1986
Il a été constitué la Société suivante :

FORME : Société Anonyme

OBJET : La Société a pour objet en France et dans tous pays
- l'achat, la vente de tous matériels et produits agricoles et notamment le négoce et l'installation de tous matériels d'irrigation, ainsi que les opérations de mécanique, de soudage et d'électricité s'y rapportant.
- l'achat, la vente de toutes pièces et de tous outillages dérivés,
- la location de ces matériels et outillages, ainsi que toutes prestations de services s'y rapportant,
- la création, l'acquisition, l'exploitation, notamment la prise en gérance libre de tous fonds industriels ou commerciaux ayant un objet similaire ou connexe,
- la prise, l'acquisition par tous moyens, l'exploitation, la cession ou l'apport de tous brevets, procédés, licences ou marques de fabrique,
- la participation directe ou indirecte de la Société dans toutes opérations ou entreprises commerciales ou industrielles se rapportant aux activités ci-dessus, par voie de création de sociétés nouvelles, d'apports, de souscriptions ou d'achat de titres ou de droits sociaux, fusion, société en participation ou autrement,
- et généralement, toutes opérations industrielles, commerciales, financières, mobilières ou immobilières pouvant se rattacher directement ou indirectement aux objets ci-dessus, ou de nature à en favoriser ou à en accroître le développement.

DÉNOMINATION : SOCIÉTÉ des ÉTABLISSEMENTS ESTORNEL Rolland

SIEGE : Quartier Mételine Route de Gap 04200 SISTERON

DURÉE : 99 années

CAPITAL : 250 000 Francs divisés en 2500 Actions de 100 Francs chacune, libérées du quart de leur valeur nominale.

AVANTAGES PARTICULIERS : Néant

TRANSMISSIONS des Actions : Agrément des cessionnaires d'actions par le Conseil d'Administration

ADMISSION des Actionnaires aux Assemblées : Sur justification de leur identité et immatriculation de leurs actions à leur nom, 5 jours au moins avant la réunion

DROIT de VOTE : Proportionnel à la quotité du Capital possédé sauf disposition légale contraire.

BENEFICE RESERVE : Répartition des bénéfices aux actionnaires.

BONI de liquidation : sans déduction des sommes affectées aux réserves par l'Assemblée - Répartition du BONI aux actionnaires en proportion de leur droit dans le capital.

CONSEIL d'Administration : Monsieur Rolland ESTORNEL, demeurant la Ville Haute Le Poët 05300 LARAGNE ; Madame Pierrette ESTORNEL née IMBARD, demeurant La Ville Haute Le Poët 05300 LARAGNE ; Madame Alberte BOISSERANC née ESTORNEL, demeurant Les Fourniers, Le Poët, 05300 LARAGNE

COMMISSAIRE aux Comptes Titulaire : La Société AMC CONSULTANT, 54 Quai Perrière à Grenoble (Isère), représentée par Monsieur Salvatore CIMMINO

COMMISSAIRE aux Comptes Suppléant : Monsieur Jean-Louis BARATIER, demeurant Impasse St Joseph 04100 MANOSQUE.

Le Conseil d'Administration du 2 juillet 1986 a nommé M. Rolland ESTORNEL, Président du Conseil d'Administration.

Le Conseil d'Administration.

AVIS UNIQUE

Par acte sous seings privés en date à Sisteron du 11 juillet 1986, enregistré à Sisteron le 01 août 1986, Folio 42, Bordereau 1281

Monsieur Rolland ESTORNEL et Madame Pierrette IMBARD, son épouse demeurant ensemble à Le Poët 05300 LARAGNE, ont donné en location gérance libre à la SA des Ets Rolland ESTORNEL, représentée par Madame Alberte, Solange ESTORNEL épouse BOISSERANC, un fonds commercial et artisanal d'achat et revente de matériel et produits agricoles, produits d'irrigation et dérivés sis et exploité à Sisteron, quartier Mételine, Route de Gap pour lequel Monsieur Rolland ESTORNEL est immatriculé au Registre du Commerce et des Sociétés de Digne sous le N° A 303 848 170 et au Répertoire des Métiers de Digne sous le N° 303 848 170 RM 04 et identifié au Répertoire National des Entreprises sous le N° 303 848 170 00021, pour une durée de une année renouvelable par tacite reconduction.

La date d'effet de la location a été fixée au 01 JUIN 1986.

En conséquence, la SA des Ets Rolland ESTORNEL sera considérée comme exploitant le fonds ci-dessus pour son compte et sous sa seule responsabilité sauf application de l'article 8 de la loi du 20.03.56

Pour avis unique
Le Conseil d'Administration de la S.A. des Ets Rolland ESTORNEL

RECTIFICATIF

= · = · = · = · =

Annonce Légale «S.C.P. J.-C. BUES et Bernard LOMBARD, Notaires Associés à SISTERON» parue le 2 août 1986

CESSION DE DROIT AU BAIL

Il fallait lire **«Pour la deuxième insertion»** et non «Pour la Première insertion».

ÉTOILES ET TOILES

— · — · — · —

Les terrains de camping comme des hôtels sont classés en différentes catégories représentées par des étoiles.

Le nombre d'étoiles (de une à quatre) tient compte des éléments de confort mis à la disposition des campeurs.

Un affichage disposé à l'entrée du terrain doit vous informer sur :
- ***La catégorie de classement***
- ***Le nombre d'installations autorisées***
- *Le plan du terrain et éventuellement les emplacements numérotés*
- *Le règlement intérieur*
- *Les prix pratiqués (redevance emplacement, redevance campeur, prestations supplémentaires)*

De plus, une note détaillée, dont le modèle a été agréé par l'Administration, doit vous être délivrée au moment du paiement.

En cas de litige, adressez-vous à la Direction Départementale de la Concurrence de la Consommation et de la Répression des Fraudes, du département où est situé le camping :

Pour le Bouches du Rhône :
22, Rue Borde
13365 MARSEILLE CEDEX 88
Tél. 91.79.90.30

(communiqué du C.I.R.P.)

© VILLE DE SISTERON

LE SAINT-BERNARD aussi prend quelques jours de CONGES
Le Bureau de la

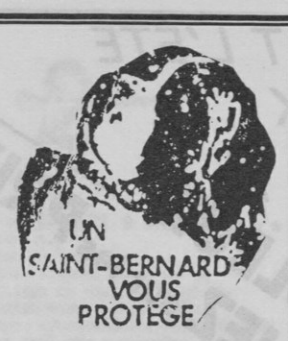

caisse chirurgicale et médicale mutualiste des alpes

SISTERON - *place de la République* - **TEL. 92.61.07.71**

sera fermé le mois d'août

UNE PERMANENCE SERA ASSURÉE

- *LES MARDIS : 5, 12, 19, 26 de 9 H à 12 H et de 13 H 30 à 17 H*
- *LES SAMEDIS : 9, 23, 30 de 9 heures à 12 heure*

Tous courriers, toutes correspondances pourront être déposés dans la Boite à lettre qui sera relevée tous les jours

ENTREPIERRES
Comité des Fêtes
Dimanche 10 août

FOIRE A L'ANCIENNE A MEZIEN

Repas sur place
Nombreux exposants
Promenades poneys et calèche
ANIMATION RADIO GALENE
Jeux pour enfants
Jeu de boules à pétanque (3J - 2B)
CHALLENGE DU DÉTROIT
Renseignements à la réservation repas les 4 et 5 août de 14 h à 18 h en mairie d'Entrepierres

AU GRENIER DE L'ETOFFE
CC St-Jean — 04160 CHÂTEAU-ARNOUX

TISSUS ★ VOILAGE - Bas le Bourget

Ameublement - Mercerie - Patron - Pressing
Dépôt - Passementerie - Article Literie

Fermé Dimanche - Lundi ★ **Téléphone : 92.64.34.78**

SANG GRAS : DANGER - HYPERLIPEMIES

par le Docteur Franck Mirce et Luc Dressant

= — = — = — = — = — = — = — = — = — = — = — = — =

L'augmentation des taux de graisses du sang (hyperlipémies) atteint un nombre croissant de personnes. Il s'agit là d'une anomalie sérieuse, car elle constitue un risque d'affections graves du coeur et des artères. Fort heureusement, des progrès récents permettent de contrôler le transport de ces graisses par des éléments du plasma et ainsi d'éviter leur accumulation dans les artères, les lésions qui en découlent et de les réduire dans ce cas.

Le docteur Frank MIRCE, auteur de plusieurs ouvrages sur le coeur et les vaisseaux, et Luc DRESSANT, auteur de différents manuels diététique ont associé leurs efforts en raison de l'étroite corrélation qui existe entre les hyperlipémies et l'alimentation (corps gras et sucres, notamment).

Ces deux auteurs ont été ainsi en mesure de réaliser une synthèse de toutes les possibilités de neutralisation des facteurs d'accumulation des différentes graisses du sang et de désobstruction des artères.

Le caractère inédit de ce livre résident dans le fait que la médecine officielle est, dans ce domaine, largement distancée par les ressources des médecines non agressives. Outre que les remèdes chimiques sont dangereux, ils n'ont pas l'efficacité des moyens natures, homéopathiques ou oligothérapiques. Il en est de même pour ce qui concerne la prévention de l'hypercholestérolémie, de l'hypertriglycéridémie, de l'athérosclérose et des thromboses.

Ce nouvel ouvrage est sans équivalent dans la bibliographie française et l'extrait ci-dessous du sommaire en souligne la valeur :

Le sang, la vie. Qu'est-ce que l'hyperlipémie ? La lipémie normale : valeur des lipides totaux, triglycérides, phospholipides, cholestérol (le bon cholestérol C-HDL, le cholestérol pathologique C-LDL). Les signes des différentes hyperlipémies. Le devenir des corps gras dans l'organisme.

Les déséquilibres des graisses du sang. Hyperlipémie, diabète et excès d'acide urique dans le sang. Hyperlipémie, affections du foie et de la vésicule biliaire. Hyperlipémie et athérome. Hyperlipémie et obésité. Hyperlipémie et troubles endocriniens (dysfonctionnemet de la thyroïde, de l'hypophyse, des surrénales, des gonades). Hyperlipémie et médicaments corticoïdes. Hyperlipémie et pilule.

Les traitements : allopathie, homéopathie, oligothérapie, magnésothérapie, phytothérapie. Remèdes de drainage. Remèdes naturels antitoxiques, diurétiques, antiscléreux et normolipémiants. Anticoagulants naturels. L'huile d'onagre protectrice des artères et nomolipémiante.
L'alimentation des hyperlipémiques de type II, de type III, de type IV, de types I et V.
Un grand livre sous un faible volume. Il faut l'avoir à portée de la main, c'est un ouvrage de sauvegarde.

Format 13,5 × 21,5, 156 pages, prix franco 88,70 F. contre remboursement 110,80 F. en librairies spécialisées ou aux EDITIONS ANDRILLON, 6, Avenue du Général Leclerc, 02202 SOISSONS CEDEX.

= VOYAGES =

ce qu'il faut savoir en quelques pages

= = = = = = = = =

En cette période de vacances, comment tout savoir en un clin d'oeil sur les taux de change, les eurochèques, les limitations de vitesse et les quantités d'alcool ou de tabac que vous pouvez rapporter librement d'un voyage dans un autre pays de la Communauté Européenne ? En vous procurant le mini-guide «Voyager en Europe» préparé par la Commission européenne.

Distribué par la plupart de ses bureaux nationaux d'information avec le concours de différents organismes comme le Crédit Lyonnais promoteur de chèques de voyage en Ecus, ou l'Office hellénique du tourisme, le dépliant «voyager en Europe» est disponible depuis le 1er Juillet en un peu plus de 1,2 millions d'exemplaires.

«Voyage en Europe», qui n'a pas oublié le formulaire à emporter pour les éventuels soins médicaux ou achats de médicaments, est diffusé en France par le Crédit Lyonnais. Si vous ne pouvez vous procurez ce mini-guide européen, vous aurez peut-être la chance d'en découvrir le contenu sur votre écran de télévision : en effet, un spot d'environ deux minutes, réalisé par la Commission Européenne, sera projeté cet été sur les principales chaînes de télévision de la Commaunté.

Communiqué de Eurofocus 26/86 du 14 - 21 juillet 1986

XXXIèmes «NUIT DE LA CITADELLE»
«» CE SOIR : LA DANSE ! «»

«»«»«»«»«»«»«»«»«»«»«»«»«»«»«»«»«»«»«»

Ce samedi 9 Août, que nous voudrions lumineux, au coeur d'une nuit tiède, nous recevons la danse.
Noëlla PONTOIS a donné son nom à cette soirée : «La nuit de la Danse» et en a composé le programme.
Et c'est elle, Noëlla PONTOIS, qui sera vraiment au centre de cette «Nuit» attendue, animée, reconnue. Reconnue puisqu'elle danse à Sisteron pour la 3e fois. Rappelez-vous, tel pas Pas de Deux, tel solo, dans la tâche de lumière des projecteurs. Rappelez-vous surtout «La Belle au Bois dormant». Nous voyons encore Noëlla PONTOIS, chanceler, s'éteindre, s'endormir, avec quelle grâce, sous la piqure du fuseau fatal.
C'est après cette «Belle au Bois» qu'elle nous dit n'avoir jamais dansé avec plus de plaisir, plus de profonde joie, ce rôle dans le décor de pierres et d'arbres penchés de notre Théâtre.
Samedi nous la retrouverons dans «Giselle» avec Jean-Charles GIL et le Pas de Deux que Georges BALANCHINE écrivit pour elle sur une musique de Tchaikowski.
Savez-vous que Noëlla PONTOIS est née à Vendôme, danse à 9 ans, entre en 1962 au premier quadrille de l'Opéra. Est Coryphée en 1963, sujet en 64. En 1966 elle est première danseuse. Londres la scre «Etoile» avant Paris qui lui offre le titre prestigieux en 1968. C'est alors la carrière la plus étonnante, la plus riche. Les créations se succèdent, les reprises. Elle est appelée dans le monde entier. Les Danseurs étoiles la veulent pour partenaire, partout et dans tous les ballets, toutes les écritures de la Danse. Nous avons sous les yeux ce palmarès. En est-il de plus extraordinaire ? On peut en douter. Et à ce talent, à son génie de la Danse, à son rayonnement, à cette sensibilité, salués par tous, elle joint la plus charmante simplicité et une «gentillesse de tous les instants».
Il faudrait à cette place transcrire tous les mots rencontrés ou inventés pour elle, pour la saluer. Un, pourtant nous parait les ramasser tous quand on a dit de sa danse qu'elles est «extatique». Oui, Noëlla, c'est l'extase et sans doute possible, «la plus grande danseuse de notre époque.»
Et ne l'oubliez pas, ce n'est pas nous qui vous invitons à cette «Nuit de la Danse», c'est Noëlla PONTOIS.
Noëlla PONTOIS, sans doute, mais aussi Dominique KHALFOUNI qui danse elle aussi à 9 ans, entre à 16 au quadrille, en 1977 est nommée Etoile.
Mais aussi, Catherine GOFFINON, Delphine MOUSSIN, Carole ARBO toutes attachées à l'Opéra de Paris.
Mais aussi, Denys GANIO qui entre à l'opéra à 11 ans, à 16 au quadrille. A 19 il est appelé à Marseille qui créé sa compagnie, cette compagnie que Rolant PETIT va marquer de sa forte personnalité et lui donner une renommée mondiale. Denys GANIO après un nouveau séjour à Paris revient à Marseille où il est encore, s'en échappant pour des créations avec Dominique KHALFOUNI et Noëlla PONTOIS.
Et encore Thierry MONGNE qui entre à l'opéra en 1964, y gagne ses grades. En 1984 il est nommé Premier Danseur. Voici Eric CAMILLO, Stéphane ELIZABÉ qui se double d'un chorégraphe, tous attachés eux aussi, à l'opéra de Paris.
Jean-Charles GIL est danseur étoile international. Il est né en Espagne, a 9 ans il entre au ballet de Lausanne, travaille à Paris. En 1976 Roland PETIT l'appelle à Marseille. Etonné par ses qualités rares il le désigne comme «Danseur principal». Il est bientôt Premier Danseur puis Etoile. Sa carrière est indépendante. Et invité il court (danse) d'un Corps de Ballet à l'autre.
Voici esquissés les «portraits» des étoiles et danseurs qui tisseront les sortilèges de cette «Nuit de la Danse» pour vous enfermer dans un monde fragile, irréel, «extatique».

Pierre COLOMB

LOCATION RENSEIGNEMENTS : A.T.M. SISTERON
Tél. 92.61.06.00

© VILLE DE SISTERON

C'EST L'ÉTÉ
LES PRIX
FONDENT
aux CHAUSSURES
Arbell
JOUEZ LA COULEUR GAGNEZ sur les PRIX
Remise 50 %
SUR LES PRIX ROSES
et... 30 % SUR LES PRIX JAUNES
20 % SUR LES ORANGES - 10 % SUR LES VERTS
REMISE FAITE A LA CAISSE - AOÛT 86
JULIEN.
112 RUE DE PROVENCE
9 RUE SAUNERIE

FOOTBALL : ROGER SZUMIGALA ★ NOUVEL ENTRAINEUR ★ DU SISTERON VÉLO FOOTBALL

Photo R. BRIOIS : Roger SZUMIGALA à gauche en compagnie du Président Marcel BAGARD.

Le nouveau coach du SISTERON VÉLO FOOTBALL a pris en main les destinés du club en ce début du mois d'Août et c'est au cours d'une réunion de présentation de l'effectif au stade Pierre Lanza que le Président Marcel BAGARD l'a officiellement installé en la qualité d'entraineur général.

Rappelons que Roger SZUMIGALA, âgé de 27 ans, marié père d'un enfant et dans l'attente d'un second, a joué en 4e division à AUDUN LE TICHE (Moselle) avec qui il a remporté la Coupe de Lorraine en 1982.

Sur sa carte de visite on peut lire une sélection dans l'équipe des cadets de Lorraine, une pré-sélection en équipe de France Scolaire.

Roger SZUMIGALA évolue en principe en n° 10 et a déjà dressé un calendrier important d'entrainements et de matches amicaux notamment le 13 Août contre LES MÉES, le tournoi Poncelet au POET le 17 Août, un autre match amical face à ORAISON le 24 Août, une rencontre amicale contre DIGNE II le 27 Août, et enfin le 1er tour de la Coupe de France le 31 Août.

En ce qui concerne l'Équipe B, le calendrier s'établit ainsi :
10 Août tournoi de MALIJAI, 24 Août match amical à RIBIERS et 31 Août à LA MOTTE DU CAIRE.

Roger SZUMIGALA sera aidé dans ses tâches par deux entraineurs adjoints Michel RICHAUD et Jacques PELLIER, deux joueurs formés au club et dont les capacités ne sont plus à démontrer.

Bienvenue et Bonne Chance à Roger SZUMIGALA !

SÉCURITÉ OBLIGE...

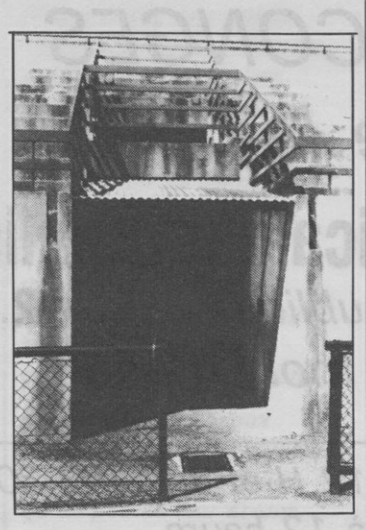

Photo R. BRIOIS : l'entrée des vestiaires des arbitres avec le plafond de protection

Suite à l'accession de l'équipe première du SISTERON VÉLO FOOTBALL en Promotion de Ligue et afin d'assurer la sécurité des arbitres et des joueurs la Municipalité a entrepris des travaux au stade Pierre Lanza avec la pose de protection à l'entrée des vestiaires.

Devant les débordements de certains supporters, il convenait de prendre toutes les mesures pour qu'un incident grave ne survienne.

D'autre part, si le SVF continue sa progression et s'il parvient au niveau supérieur, les responsables de la Ligue demanderont des mesures encore plus sévères et les travaux actuels sont le début d'un aménagement du stade Pierre Lanza.

Une extention des installations est d'ailleurs en cours avec l'acquisition du terrain contigu et le projet d'une pelouse qui remplaceraient le sol particulièrement dur du stade actuel.

AVEC LES AUBERGES DE JEUNESSE INITIATION ET PERFECTIONNEMENT AU VOL A VOILE

En Haute-Provence possibilité de stages de VOL A VOILE à VAUMEILH près de SISTERON.

Également séjours libres à l'Auberge de Jeunesse pour les vélivoles qui viennent avec leur propore planeur (il n'y a pas de limite d'âge pour accès dans les Auberges de Jeunesse).

Stages et séjours «Tout compris» bourse pour les moins de 25 ans.

Poure renseignements et inscriptions : Auberge de Jeunesse, VAUMEILH, 04200 SISTERON, Tél. 92.61.43.78.

SAISON SATISFAISANTE A LA PISCINE MUNICIPALE

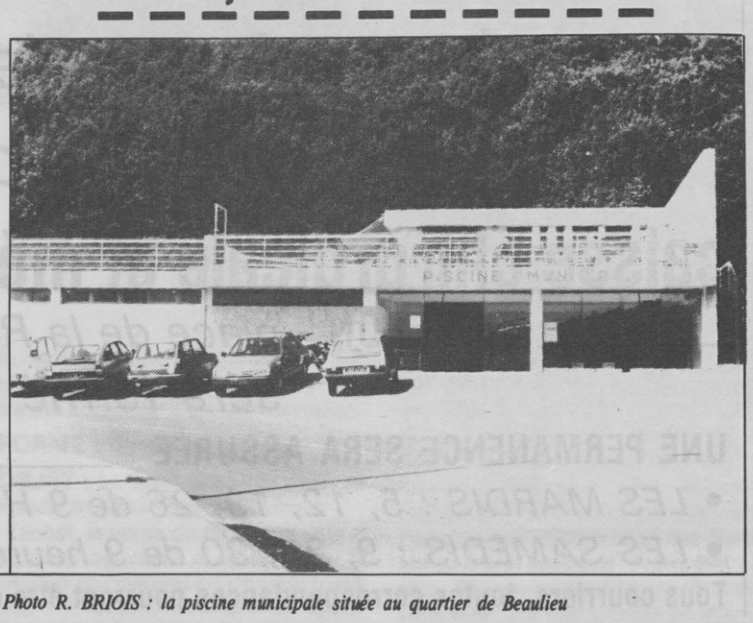

Photo R. BRIOIS : la piscine municipale située au quartier de Beaulieu

La première partie de l'été 1986 se présente bien au niveau des entrées à la Piscine Municipale et dès l'ouverture de nombreux sisteronais et vacanciers se pressent au guichet.

En service de Juin à Septembre, la Piscine Municipale sert tout d'abord aux scolaires avant les vacances et offre ses trois bassins au grand public début Juillet.

Deux maîtres-nageurs, un surveillant de baignade assurent la sécurité et diffusent leurs conseils à ceux qui font leurs premières brasses.

Tous les jours de 10 h à 19 h vous pouvez profiter des installations et même vous restaurer sur place à la buvette tenue par Mme MEYSSONNIER.

L'eau est bonne à la Piscine Municipale !

FOOTBALL : REVUE D'EFFECTIF AU SISTERON VÉLO FOOTBALL

Photo R. BRIOIS : une partie des nouveaux joueurs du club

A l'occasion d'une petite réunion au stade Pierre Lanza le Président Marcel BAGARD a présenté l'effectif 86/87 du SISTERON VÉLO FOOTBALL en vue de la prochaine saison et surtout de la remontée en Promotion de Ligue.

Pour les nouveaux licenciés notons : Vincent CICCOLLELA (Oraison), Christophe MARTE (Gap), BELAIDI (Laragne), Daniel CHANA (Volonne), Serge ARNEODAU (Saint-Auban), Thierry LATIL (Mison), Bernard et Jean-Luc CHEILLAN (Volonne) Patrick et Max KOLHER (Volonne), Daniel HIRSEL (Peipin), Jean THUNIN (COS Rugby) Jean-Michel CALVI (Noyers-sur-Jabron) Philippe REGNIER (non licencié en 85).

Pour les juniors : Bruno TOUCHE, Lionel DENIS, Jean-François BRUN et deux retours après un an d'absence des seniors Alain PELLIER et Gilles KOLHER.

Le Président Marcel BAGARD et tous les dirigeants du SVF ont la ferme intention avec l'arrivée de ces nouveaux joueurs et très peu de départs, réussir dans un premier temps une bonne saison mais l'objectif d'élever le club à un niveau supérieur.

Nous sommes persuadés que les structures actuelles du club le permettent et nos souhaits accompagnent le SVF.

© VILLE DE SISTERON

★ RADIO LAVANDE ★

★★★★ SAMEDI ★★★★

5 h : les lèves tôt, 6 h 30 : flash infos, 7 h : les titres Nice-Matin Alpes, 7 h 05 : météo, état des routes, 7 h 10 : ANPE + K7 (6), 7 h 20 : communiqués locaux, 7 h 30 : infos lavande matin, 8 h : les lèves tôt, 8 h 15 : CCMMA, 9 h 03 : la matinale, 10 h 30 : flash infos, 12 h : stéréo musik, 12 h 30 : infos lavande midi, 13 h : horizon, 14 h : TOP 50, 16 h : hollywood music, 17 h : TOP 50, 18 h 01 : les insomniaques, 18 h 30 : flash infos, 18 h 33 : les insomniaques.

★★★★ LUNDI ★★★★

5 h : les lèves tôt, 6 h 30 : flash infos, 7 h : les titres Nice-Matin Alpes, 7 h 05 : météo, état des routes, 7 h 10 : ANPE + K7 (1), 7 h 20 : communiqués locaux, 7 h 30 : infos lavande matin, 8 h : les lèves tôt, 8 h 15 : CCMMA, 9 h 03 : la matinale, 10 h 30 : flash infos, 12 h : stéréo musik, 12 h 30 : infos lavande midi, 15 h :relax, 16 h : flash infos, 16 h 03 : relax, 18 h 30 : flash infos, 18 h 33 : la petite histoire du jazz, 20 h 30 : les insomniaques

★★★★ MARDI ★★★★

5 h : les lèves tôt, 6 h 30 : flash infos, 7 h : les titres Nice-Matin Alpes, 7 h 05 : météo, état des routes, 7 h 10 : ANPE + K7 (2), 7 h 20 : communiqués locaux, 7 h 30 : infos lavande matin, 8 h : les lèves tôt, 8 h 15 : CCMMA, 9 h 03 : la matinale, 10 h 30 : flash infos, 12 h : stéréo musik, 12 h 30 : infos lavande midi, 15 h : relax, 16 h : flash infos, 16 h 03 : relax, 17 h 30 : flash back, 18 h 30 : flash infos, 18 h 33 : starnight, 20 h : les insomniaques, 23 h : fin des émissions, bande.

★★★ MERCREDI ★★★

5 h : les lèves tôt, 6 h 30 : flash infos, 7 h : les titres Nice-Matin Alpes, 7 h 05 : météo, état des routes, 7 h 10 : ANPE + K7 (3), 7 h 20 : communiqués locaux, 7 h 30 : infos lavande matin, 8 h : les lèves tôt, 8 h 15 : CCMMA, 9 h 03 : la matinale, 10 h 30 : flash infos, 12 h : stéréo musik, 12 h 30 : infos lavande midi, 15 h : relax, 16 h : flash infos, 16 h 03 : Relax, 16 h 30 : megamix (hits club), 18 h 30 : flash infos, 18 h 33 : megamix, 20 h : les insomniaques, 23 h : fin des émissions, bande.

★★★★★ JEUDI ★★★★★

5 h : les lèves tôt, 6 h 30 : flash infos, 7 h : les titres Nice-Matin Alpes, 7 h 05 : météo, état des routes, 7 h 10 : ANPE + K7 (4), 7 h 20 : communiqués locaux, 7 h 30 : infos lavande matin, 8 h : les lèves tôt, 8 h 15 : CCMMA, 9 h 03 : la matinale, 10 h 30 : flash infos, 12 h : stéréo musik, 12 h 30 : infos lavande midi, 15 h : relax, 16 h : flas infos, 16 h 03 : relax, 16 h 30 : flash back, 17 h 30 : rock machine, 18 h 30 : flash infos, 18 h 33 : rock machine, 19 h 20 : les insomniaques, 23 h : fin des émissions, bande.

★★★★ VENDREDI ★★★★

5 h : les lèves tôt, 6 h 30 : flash infos, 7 h : les titres Nice-Matin Alpes, 7 h 05 : météo, état des routes, 7 h 10 : ANPE + k7 (5), 7 h 20 : communiqués locaux, 7 h 30 : infos lavande matin, 8 h : les lèves tôt, 8 h 15 : CCMMA, 9 h 03 : la matinale, 10 h 30 : flash infos, 12 h : stéréo musik, 12 h 30 : infos lavande midi, 15 h : relax, 16 h : flash infos, 17 h 30 : flash back, 18 h 30 : flash infos, 18 h 33 : starnight, 20 h : les insomniaques, 23 h : fin des émissions, bande.

RADIO GALENE
92.9 FM Stéréo

SAMEDI

0h00 LA ROUTE (suite)
9h00 à 12h00 GRASSE MATINEE
17h00 AUTO-REVERSE
20h00 MARLBORO MUSIC
(à Chicago et Détroit)
(rediffusée le 5/08)
21h00 MAXY-WATTS(ambiance disco)

DIMANCHE

9h00 DIMANCHE MATIN
- agenda de l'espace,
- interview,infos et jeux
17h30 STARDUST (cinéma-vidéo)
18h30 ROCK AND FOLK
20h00 RICARD-PASSION
21h00 AIR CONDITIONNE (imports)

LUNDI

5h00 ON SE LEVE (infos,musique)
8h00 TRIC/TROC
9h00 PLEIN SUD
- 9h30 Un jour, un album
-10h05 les associations
-10h45 A,N,P,E
-11h30 programmes ciné, TV
12h30 MINI-JOURNAL
12h40 DECIBELS
15h00 CLUB D'ETE
16h00 DEDICACES | 18h00 FLASH
18h00 LONGUE DISTANCE(années 70)

MARDI

5h00 ON SE LEVE (infos,musique)
8h00 TRIC/TROC
9h00 PLEIN SUD
12h30 MINI-JOURNAL
12h40 DECIBELS
14h45 CLUB D'ETE
17h00 DEDICACES | 18h00 FLASH
18h05 MARLBORO MUSIC

MERCREDI

5h00 à 12h40 voir mardi
12h40 CLUB D'ETE
15h00 TAXI-DRIVER (souvenirs)
16h00 JUKE-BOX (nouveautées)
18h00 FLASH
18h05 LE TEMPS DES IDOLES
(les années 60)
19h00 DIRECT CHOUET'CLUB
20h00 AIR CONDITIONNE

JEUDI

5h00 à 15h00 voir mardi
15h00 LE QUEBEC VOUS DIT BOUJOUR
15h30 CLUB D'ETE
18h00 FLASH | 19h00 "ANNEES 70"
20h30 LA ROUTE (jusqu'à 5h00)

VENDREDI

0h00 LA ROUTE (suite)
5h00 à 15h00 voir mardi
15h00 ENTRE CHIEN ET LOUP
15h10 CLUB D'ETE
17h00 SPECIAL
18h00 FLASH | 18h05 DEDICACES
20h00 RICARD-PASSION
(Bernard LAVILLIER)
(rediffusée le 10/08)
21h00 LA ROUTE (jusqu'à 5h00)

Programme édité sous réserve de modifications de dernière minute, C'est l'été ...

TF1

★★★★★ SAMEDI 9 AOÛT ★★★★★

12.02 Série : Tournez... Manège
13.00 Le journal à la une
13.50 La séquence du spectateur
14.25 Série : «Les Buddenbrook»
15.25 Dessin animé
15.35 Croque Vacances
17.25 Série : «La chambre des dames» (9/10)
18.20 SOS Animaux
18.35 Auto-Moto
19.05 La vie des bottes
19.40 Les masques et les plumes
20.00 Le journal à la une
20.35 Film : «Les oiseaux se cachent pour mourrir» avec R. CHAMBERLAIN, B. STANWYCK, R. WARD
21.50 Droit de réponse été
23.50 Une dernière
00.05 Carnet de bord
00.15 Ouvert la nuit : «Destination Danger»

★★★★ DIMANCHE 10 AOÛT ★★★★

10.30 Le jour du seigneur
12.00 Salut Champion
13.00 Le journal à la une
13.25 Série : «Starsky et Hutch»
14.15 Les animaux du monde
14.45 Buffalo Bill
15.15 Sports dimanche vacances
18.05 Documentaire : «Histoires naturelles»
19.00 Série : «Pour l'amour du risque»
20.00 Le journal de la une
20.30 PNC
22.10 Sports dimanche soir
23.55 Une dernière

★★★★★ LUNDI 11 AOÛT ★★★★★

12.02 Tournez... manège
13.00 Le journal à la une
13.50 Série : «Dallas» ( )
14.40 Film : « »
16.00 Croque Vacances
17.30 Série : « »
18.25 Mini journal
18.35 Feuilleton : «Danse avec moi»
19.10 Jeunesse : «La vie des botes»
19.40 Le masque et les plumes
20.00 Le journal à la une
20.30 PNC
22.10 PNC
23.10 Une dernière

★★★★★ MARDI 12 AOÛT ★★★★★

12.02 Tournez.... Manège
13.00 Le journal à la une
13.50 Série : «Dallas» ( )
14.45 Les habits du dimanche
15.30 Croque vacances
17.25 Série : « »
18.20 Mini journal
18.35 Série : «Danse avec moi»
19.10 Jeunesse : «La vie des botes»
19.40 Le masque et les plumes
20.00 Le journal à la une
20.35 Film : «Vive la comédie» avec
21.45 PNC
23.20 Une dernière
23.35 Carnet de Bord

★★★★ MERCREDI 13 AOÛT ★★★★

12.02 Tournez... Manège
13.00 Le journal à la une
13.50 «Dallas» ( )
14.45 Les habits du dimanche
15.30 Croque Vacances
17.25 Série : PNC
18.25 Mini journal
18.35 Série : «Danse avec moi»
19.10 Jeunesse : «La vie des botes»
19.40 Le masque et les plumes
20.00 Le journal à la une
20.35 Série : « »
21.30 PNC
23.15 Une dernière
23.30 Carnet de bord

★★★★★ JEUDI 14 AOÛT ★★★★★

12.02 Tournez... Manège
13.00 Le journal à la une
13.50 «Dallas» : ( )
14.40 Les habits du dimanche
15.25 Quarté à
15.40 Croque Vacances
17.25 Série : « »
18.25 Mini journal
18.35 Série : «Danse avec moi»
19.10 La vie des botes
19.40 Le masque et les plumes
20.00 Le journal à la une
20.30 PNC
21.35 PNC
23.05 Une dernière
23.20 Carnet de bord

★★★★ VENDREDI 15 AOÛT ★★★★

12.02 Tournez... Manège
13.00 Le journal à la une
13.50 «Dallas» ( )
14.45 Les habits du dimanche
15.35 Croque vacances
17.30 Série : « »
18.25 Mini journal
18.35 Série : «Danse avec moi» avec T. RAMOS
19.10 La vie des bottes
19.40 Le masque et les plumes
20.00 Le journal à la une
20.30 Intervilles : «PNC»
22.15 PNC
23.15 Une dernière

A2

★★★★★ SAMEDI 9 AOÛT ★★★★★

12.08 Récré A2
12.45 Antenne 2 midi
13.25 Série : «Marco Polo» (n° 6)
14.30 Les jeux du stade : «Football» «Athlétisme» «Automobile»
18.00 Série : «Amicalement vôtre» (n° 18) «un petit coin tranquille» avec T. CURTIS, R. MOORE
18.50 Jeu : «Des chiffres et des lettres»
19.15 Actualités Régionales
19.40 Affaire suivante
20.00 Le journal
20.35 Variétés : «Toutes folles de lui» (4) M. Leeb, A. Souchon, Agathe, The Cure R. Mitsouko, M. Lavoine, K. Wilde
21.55 Série : «La flèche brisée» avec M. ANSARA, J. LUPTON
22.20 Les enfants du rock
23.45 Edition de la nuit

★★★★ DIMANCHE 10 AOÛT ★★★★

11.15 Les carnets de l'aventure
12.08 Récré A2
12.45 Antenne 2 midi
13.15 Le gala des grandes écoles, 10e Anniver.
14.15 Série : «Les deux font la paire» «Tactique de Jeu» (18)
15.05 Série : «L'aventure de la vie»
15.55 Elle cout, elle court l'opérette (2)
16.45 Série . «Anno Domini» (5)
18.25 Stade 2
19.30 Série : «Ma sorcière bien aimée» avec E. MONTGOMERY, D. YORK
20.00 Le journal
20.35 «Les enquêtes du Commissaire Maigret» «la maison du juge»
22.00 Musiques au coeur, Domenée
00.00 Edition de la nuit

★★★★★ LUNDI 11 AOÛT ★★★★★

12.08 Récré A2
12.45 Antenne 2 midi
13.30 Feuilleton : «la conquête de l'Ouest» (7) «la famille Macahan»
14.20 Documentaire : «Les peintres»
15.15 Série : «Christa» (11) avec C. KRUGER
15.55 Sports été
18.25 Série : «Capitol»
18.50 Jeu : «des chiffres et des lettres»
19.15 Actualités régionales de FR3
19.40 Affaire suivante
20.00 Le journal
20.35 Tenue de soirée, Théâtre pour rire «La fille sur la banquette» A. DUPEREY J.P. CASSEL, H. COURSEAUX
22.50 1er Mouvement Viktoria et Guennadi
23.20 Edition de la nuit

★★★★★ MARDI 12 AOÛT ★★★★★

12.08 Récré A2
12.45 Antenne 2 midi
13.30 Feuilleton : «La conquête de l'ouest» (8)
14.20 Documentaire : «les peintres»
15.10 Série : «Christa» (12)
15.50 Sports été
18.20 Flash Infos
18.25 Série : «Capitol»
18.50 Jeu : «des Chiffres et des Lettres»
19.15 Actualités régionales de FR3
19.40 Affaire suivante
20.00 Le journal
20.35 Film : «La bataille de Midway» avec C. HESTON, H. FONDA, J. COBURN
22.45 Chefs d'Oeuvre en péril (2)
23.15 Édition de la nuit

★★★★ MERCREDI 13 AOÛT ★★★★

12.08 Récré A2
12.45 Antenne 2 midi
13.30 Série : «La conquête de l'Ouest»
14.20 Documentaire : «les peintres»
15.10 Série : «Christa» (fin)
15.40 Sports été
18.20 Flash infos
18.25 Série : «Capitol»
18.50 Chiffres et des lettres
19.15 Actualités régionales de FR3
19.40 Affaire suivante
20.00 Le journal
20.35 Film : «Appelez-moi Fouks» avec L. MERENDA, C. JEAN
22.15 Athlétisme, grand prix de Zurich
23.15 Edition de la nuit

★★★★★ JEUDI 14 AOÛT ★★★★★

12.08 Récré A2
12.45 Antenne 2 midi
13.30 Feuilleton : «La conquête de l'Ouest»
14.20 Documentaire : «les peintres»
15.15 Dessin animé : «La panthère rose»
15.45 Sports été
18.25 Série : «Capitol»
18.50 Chiffres et des lettres
19.15 Actualités régionales de FR3
19.40 Affaire suivante
20.00 Le journal
20.35 Film : «le gentleman d'epson» avec J. GABIN, M. ROBINSON, L. DE FUNES, J. LEFEBVRE,
22.00 Variétés : Sammy Davis au théâtre des champs élysées»
23.00 Edition de la nuit

★★★★ VENDREDI 15 AOÛT ★★★★

12.08 Récré A2 : «Mafalda, «Super Doc»
12.45 Antenne 2 midi
13.30 Série : «La conquête de l'Ouest» (11) «la famille Macahan» avec J. ARNESS E.M. SAINT, B. BOXLEITNER
14.25 Film : «5 gars pour Singapour» avec T. DOWNES, M. GREEN
15.45 Sports été
18.25 Série : «Capitol»
18.50 Des Chiffres et des lettres
19.15 Dess. an. «Bugs Bunny fait les 100 coups»
19.40 Affaire suivante
20.00 Le journal
20.35 Série : «Le privé» (4) «les jeunes mariés» avec E. PONCELA
21.35 Apostrophes «la vie des stars»
22.50 Edition de la nuit
23.00 Les inédits de l'été : «la femme qui pleure»

FR3

★★★★★ SAMEDI 9 AOÛT ★★★★★

17.15 Espace 3
17.32 Cuisine des Mousquetaires
17.45 Coups de soleil
19.00 Flash Infos
19.04 Coup de Soleil
19.15 Actualités régionales
19.35 Coups de soleil
19.54 La panthère rose
20.00 Sac à Dingues surprise
21.55 Soir 3
22.15 Mission Casse cou avec M. BRANDON, G. BARBER
23.05 Music-club

★★★★ DIMANCHE 10 AOÛT ★★★★

16.00 Le rallye international de tourisme..
17.45 Champ. du Monde de Gymnastique
18.00 Décibels par Jean-Lou JANEIR
18.30 R.F.O Hebdo
19.00 Jeu : «Génies en herbe»
19.25 Taupinette : «La taupe et la musique»
19.35 Les entrechats
20.00 L'oiseau bleu
20.30 Doc. : «La mémoire du peuple noir» (l'aventure jamaicaine)
21.20 Aspects du court métrage français la citadelle engloutie
22.00 Soir 3
22.30 Cinéma de Minuit : Cycle S. TRACY «la dernière fanfare» avec S. TRACY J. HUNTER, D. FOSTER

★★★★★ LUNDI 11 AOÛT ★★★★★

17.32 La cuisine des Mousquetaires «les foies en sauce»
17.45 Mission Casse cou : «un dollar d'argent»
18.35 Calibre
18.45 Loups, bar et Cie
19.00 19 - 20 Information
19.55 Dessin animé : «Les entrechats»
20.04 Les nouveaux jeux de 20 heures ce soir à Agen
20.35 Cycle : le cinéma français et ses stars «l'apprenti salaud» avec R. Lamoureux C. DEJOUX, C. PIEPLU
22.05 Soir 3
22.30 Série : «Les grandes batailles du passé»

★★★★★ MARDI 12 AOÛT ★★★★★

17.32 La cuisine des mousquetaires «les cèpes en conserve»
17.45 Le grenier de Toulouse
18.15 Série : «Cheval mon ami»
18.45 Loups, bar et Cie
19.00 Le 19-20 de l'information
19.15 Actualités régionales
19.35 Le 19 - 20 de l'information
19.55 Dessin animé : «Les entrechats»
20.04 Les nouveaux jeux de 20 heures
20.35 Film : «Heureux qui comme Ulysse» avec FERNANDEL, H. TISOT RELLYS, M. AUDIBERT, E. SELENA
22.00 Soir 3
22.25 L'été des Festivals 86 : «Radioscopie d'un spectacle autour de Mozart & Salieri

★★★★ MERCREDI 13 AOÛT ★★★★

17.32 La cuisine des Mousquetaires «La galette aux cèpes»
17.45 Caraïbe Jazz
18.15 Cheval mon ami
18.45 Loups, Bar et Cie
19.00 Le 19 - 20 de l'information
19.15 Actualités régionales
19.35 Le 19 - 20 de l'information
19.55 Dessin animé : «Les entrechats»
20.04 Les nouveaux jeux de 20 heures
20.35 La fête en France, Paris célibataire
21.25 Thalassa
22.05 Soir 3
22.30 Film : «le Japon insolite» (1982) un film de F. REICHENBACH

★★★★★ JEUDI 14 AOÛT ★★★★★

17.32 La cuisine des mousquetaires «Les cèpes à la bordelaise»
17.45 Thalassa
18.15 Série : «Cheval mon ami»
18.45 Loups, Bar et Cie
19.00 le 19 - 20 de l'information
19.55 Les entrechats
20.04 Les nouveaux jeux de 20 heures
20.35 Film : «Mort Carnaval» avec J. BONNAFFE, P. RAYANAL
22.10 Soir 3
22.35 Série : «Contes d'Italie»

★★★★ VENDREDI 15 AOÛT ★★★★

17.32 La cuisine des mousqetaires «le lapin aux Giroffles et au sauterne»
17.45 Série : «Les hauts lieux» la saline royale d'Arc et Senans
18.15 Série : «Cheval mon ami»
18.45 Loups, Bar et Cie
19.00 le 19 - 20 de l'information
19.55 Dessin animé : «Les entrechats»
20.04 les nouveaux jeux de 20 heures
20.35 Série : «Celebrety» (3/6) avec M. BECK, J. BOTTOMS
21.25 Taxi - le magazine d'information
22.20 Soir 3
22.40 Décibels

Propriétaire du titre : M. Gérard SEGOND
Locataire gérant : Société de Presse et d'Edition des Alpes du Sud, S.A.R.L. au capital de 2.000 Francs dont le siège est : GAUBERT - 04000 DIGNE pour une durée de 50 années.
Gérant de la société : Monsieur Gérard SEGOND
Tirage : 1.750 exemplaires chaque semaine.
Commission Paritaire des Agences de presse N° 53442

★ BULLETIN D'ABONNEMENT ★

NOM ..... *PRÉNOM* .....

Adresse : n° ..... *rue* .....

Ville ..... *Code postal* .....

Je désire m'abonner pour : ☐ 1 AN **125 F** ★ ☐ 6 MOIS **62,50 F**

sisteron-journal - mairie de sisteron - o42oo sisteron - tél. 92.64.34.96

© VILLE DE SISTERON

«Si vous voulez passer une PETITE ANNONCE»

Complétez la grille ci-dessous et retournez-la accompagnée du règlement à l'ordre de
SISTERON-JOURNAL - Mairie de Sisteron - 04200 SISTERON - Téléphone : 92.64.34.96

La ligne comprend 32 lettres, signes ou espaces
RENCONTRES - MARIAGES - OFFRES et DEMANDES D'EMPLOIS
BONNES AFFAIRES - AUTOS - MOTOS - CARAVANING - BATEAUX - IMMOBILIER - DIVERS - ETC...

La ligne : **10,00 F TTC** ★ DOMICILIATION AU JOURNAL : **+ 15 F** ★ ENCADRÉ : **20 F**
REMISES : 2 parutions 20 % — 3 parutions 25 % — 4 parutions 30 %

Semaine du .....
Total TTC .....
parution après paiement
☐ chèque
☐ Espèces

PERMANENCES au bureau du Tivoli tous les mardis et mercredis de 10 h à 12 h

JEU N° 90

★ VOUS RECONNAISSEZ-VOUS ? ★

★°•°★°•°★°•°★°•°★

Tous les samedis, notre photographe se rendra sur le marché de SISTERON et prendra des photos qui seront publiées une par une sur le journal. Suivant le temps, les photos seront prises dans des assemblées, réunions, galas ...

La première personne à se reconnaître sur le cliché gagnera 50 francs. Il suffit pour cela de se rendre à **«LA BOITE A MUSIQUE» - RUE DROITE — 04200 SISTERON** *et de se présenter à Monsieur BRIOIS avant le mercredi soir 18 heures au plus tard. Cette semaine c'est Monsieur Sylvain DOL, Villa Burlière, le Gand, 04200 SISTERON qui gagne les 50 Francs offerts par le Sisteron Journal*
Bonne chance pour le n° 90.

PROTECTION CONTRE LE VOL

★ *ÉTUDE & RÉALISATION* ★
«««« DESSAUD FRERES »»»»
Les Grandes Blaches - 04200 Mison
TÉL. : 92.61.08.03 et 92.61.41.73

PARTICULIER VENDS
TERRAIN
lotissement montagne de lure
A PEIPIN - 850 m²
s'adresser au journal qui transmettra

SURDITÉ
CAMAU
DIGNE SISTERON
Opticien diplômé E.N.O.M.
Les arcades. Tél. 92.61.15.60
04200 — SISTERON

A SAINT-GENIEZ (15 km de Sisteron)
CAFÉ ★ RESTAURANT de DROMON
-=- SPÉCIALITÉS -=-
Daube de Sanglier (sur commande)
«» Civet de Lapin «»
Charcuterie Artisanale de Pays
Au centre d'un petite village Provençal
(1100 m d'altitude)
Téléphone : 92.61.02.02

DECOR 04200
VANNERIE
Peintures Papiers Peints
18, rue Droite
SISTERON
Tél. 92.61.01.93
Revêtements de Sols
DROGUERIE BONNET René

PARTICULIER VENDS
TERRAIN
lotissement montagne de Lure
A PEIPIN - 1300 m²
s'adresser au journal qui transmettra

CINÉMA REX = SISTERON =

Semaine du 9 au 12 Août

Samedi 9 Août
18 h 30 : **«Youngblood» & «le collège file à l'anglaise»**
21 h : **«Youngblood» & «Etats d'Ame»**
23 h 15 : **«L'oeil du Tigre» & «Highlander»**

Dimanche 10 Août
18 h 30 **«Highlander» & «Etats d'Ame»**
21 h : **«L'oeil du Tigre» & «le collège file à l'anglaise»**

Lundi 11 Août
18 h 30 **«Highlander» & «Etats d'Ame»**
21 h : **«L'oeil du Tigre» & «le collège file à l'anglaise»**

Mardi 12 Août
18 h 30 **«Highlander» & «Etats d'Ame»**
21 h : **«L'oeil du Tigre» & «le collège file à l'anglaise»**

★ *LA SEMAINE PROCHAINE* ★
* **Short Circuit** *en avant Première Nationale*
* *Créature de rêve*
* *Prunelle Blues*
* *Next of Kin*

★ PETITES ★ ANNONCES

★ ★ DIVERS ★ ★

VENDS Voliere 1 m × 1 m 2 m + 10 oiseaux 1000 F. s'adresser au journal

★ IMMOBILIER ★

A VENDRE Sisteron, centre ville, appartement F5, 100 m², chauffage central indépendant. Tél. 92.61.02.51

Part. VENDS villa T6 tout confort 102 M² sur terrain 450 m² arboré, clôturé. Frais Réduits. Tél. 92.61.45.98

Fonctionnaire CHERCHE LOCATION T3 ou T4 avec balcon, cave, garage, centre ville ou Les Plantiers. Tél. 92.61.45.98

Cherche à ACHETER Appt. 3 pièces avec terrasse, Sisteron, Ribiers ou Laragne, s'adresser au journal qui transmettra

Cherche à ACHETER Terrain non constructible avec Cabanon dess. Sisteron, Ribiers ou Laragne, s'adresser au journal qui transmettra.

URGENT Agent EDF muté cherche Villa T4 Sisteron quartier indifférent, Tél. 92.61.32.86.

LOUE Sisteron Centre F1 Meublé neuf ser. Réf. exig. Tél. 92.31.03.57

Part. CHERCHE villa à LOUER Sisteron ou Alentour avec garage. URGENT, Tél. 92.61.33.92

VÉHICULES

VENDS Renault 5 TS, Année 77, Tél. H.R. 92.61.06.04 Sisteron

RICHAUD Georges
TÉLÉVISION ÉLECTRO MÉNAGER
15, Avenue Paul Arène - Tél. 92.61.13.62 - Sisteron
★ La Maison des Grandes Marques ★
Téléviseurs SCHNEIDER, THOMSON, PHILIPS
Ménager THOMSON, MIELE, THERMOR
--— Service après-vente — Crédit —--

CINÉMA LE REX

=**=**=**=

YOUNGBLOOD : Trop jeune pour être hockeyeur professionnel, mais fermement décidé à le devenir, Dean YOUNGBLOOD entre chez les «HAMILTON MUSTANGS», une équipe de junior canadienne. Des premières victoires aux revers humiliants, de la rage de vaincre au découragement il devra lutter..
Sa seule chance : gagner, gagner à tous prix !!
Un super film de jeune avec Rob LOWE et Cynthia GIBB.

ÉTATS D'AME : Mai 1981, place de la Bastille. Maurice, Romain, Pierrot, Bertrand, Michel, Martin et Hélène fêtent l'élection de F. MITTERAND, Marie va accoucher, Mars 1986, ils ont vieilli..
Un film de Jacques FANSTEN avec R. RENUCCI, J.P. BACRI, F. CLUZET, X. DELUC, ZABOU.. et bien d'autres !

LE COLLÈGE FILE A L'ANGLAISE : Quand un jeune et jolie Anglaise débarque dans un lycée français, il ne peut s'ensuivre qu'une comédie joyeuse et espiègle dont l'amour emmêle les fils à plaisir. 1 h 30 d'amusement avec R. ROUSSEL, J. RUPET et A. LUDOVIK

HIGHLANDER : Né en Ecosse en 1518, et doué d'immortalité, Connor MACLEOD traverse les siècles et les continents. Chacun des autres immortels qu'il anéantit lui donne plus de force. Jusqu'au jour du dernier combat, en 1985 à New-York.
Un des grands succès de cette année avec C. LAMBERT et S. CONNERY, un film à voir ou revoir !

Charpente Couverture
★ ★ Maçonnerie ★ ★
DERBEZ Fres
= = Le Plan de la Baume = =
• 04200 SISTERON •
Téléphone : 92.61.43.85

AIDEZ-NOUS A AIDER
CROIX-ROUGE DE SISTERON
C.C.P. 526/13 C MARSEILLE

© VILLE DE SISTERON