EXCLU DU PRÊT
VILLE DE SISTERON - BIBLIOTHÈQUE MUNICIPALE - P43

Samedi 27 Septembre 1986 — Paraît le Samedi — 86e ANNÉE n° 2101

SISTERON-JOURNAL

Carrefour Durance ~ Bléone

Journal d'intérêt local - littéraire, sportif, commercial et d'annonces légales

Adresse Postale : Mairie de Sisteron - Tél. 92.64.34.96
Directeur Responsable de la Publication : Gérard SEGOND

Journal inscrit à la Commission Paritaire des Publications et Agences de Presse sous le numéro 53.442

LE NUMERO 2,50 F
Abonnement 1 AN 125 F
LES ABONNEMENTS SONT PAYABLES D'AVANCE
changement d'adresse . joindre 10 F

= TARIF DES ANNONCES =
la ligne
Annonces légales : 14,50 F.H.T.
Petites annonces : 10,00 F. TTC
voir grille en dernière page
Publicité consulter notre tarif

PERMANENCES
tous les mardis et mercredis de 10 heures à 12 heures à notre bureau du Tivoli.

★ nouveau service à sisteron ★

SFA Service Inter Froid Alpin

REFRIGERATION
COMMERCIAL, INDUSTRIEL et PARTICULIERS
DÉPANNAGES TOUTES MARQUES
POMPES A CHALEUR

J.C. MONTECUCCO
IM. BELLE VUE "LE GAND"
04200 SISTERON
tel: 92.61.39.27

L'AUTO-ECOLE DE L'HORLOGE

vous propose en vue de l'obtention de votre permis de conduire
AL. A. B. C. C1. D.

COURS DE CODE ★ GRATUITS ★

-•- JUSQU'AU -•-
10 OCTOBRE 1986

15, Rue Mercerie - 04200 SISTERON
Tél. 92.61.03.40 lundi au samedi
Tél. HR 92.61.27.94

agrément n° 62 - siret 312 672 975 00017

• *JOURNÉES BOULISTES* •
record de participation battu

Photo R. BRIOIS : Henri SALVADOR toujours le sourire aux lèvres.

175 équipes soit 525 joueurs ont participé aux journées boulistes de SISTERON qui se sont déroulées durant trois jours sur les différents terrains de la ville : à la Gare, sur la Place de la Mairie, au stade Pierre Lanza, au stade du Collet, au stade du Gand.

La compétition porte en premier sur un concours «au jeu Provençal» et pour les perdants des consolantes à la pétanque.

Pour le Provençal de grands noms à l'affiche avec des habitués comme Henri SALVADOR, associé à GOUIN et DECANIS, la triplette PELLOUS/TROUCHE et GIORDANENGO toujours aussi bonne, les champions de France en doublette GHELBANO ESCALLIER associés au Champion de France triplette LAFLEUR.

Ces derniers n'ont d'ailleurs pas brillé car ils ont été éliminés dès le premier tour ainsi que l'équipe d'HYERES composée de PALAGIE/DEMARIA et GARCIN et celle de MALIJAI de CASANOVA/AUZET et CAMPANA.

Une compétition très ouverte, disputée sous un soleil radieux et dont la dotation avait été relevée sous l'impulsion de la Municipalité.

Le Président RAVAUTE et les membres de la Boule Sisteronaise étaient sur la brèche et se disaient très satisfaits d'enregistrer une progression de 11 équipes par rapport à 1985.

Avant le grand concours de LARAGNE, les journées boulistes de SISTERON connaissent de plus en plus de succès et attirent dans la Cité de Paul Arène les plus grands Champions.

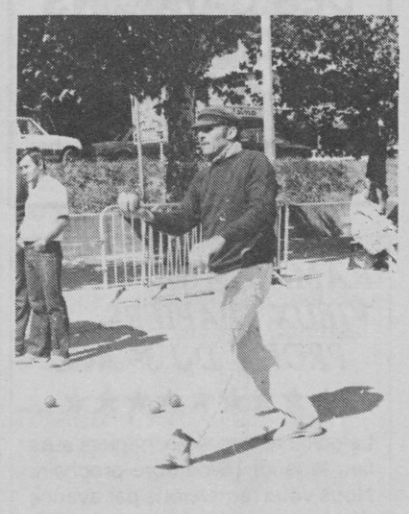

Photo R. BRIOIS : LAFLEUR, le Champion de France triplette malachanceux.

• OPÉRATION PARRAINAGE •
du 20 Septembre au 18 Octobre

Sisteron Journal est l'outil indispensable à votre vie hebdomadaire
FAITES LE MIEUX CONNAITRE ! à vos parents, amis et relations en les abonnant pour une année.
Chaque samedi dans votre boîte à lettres.
Et recevez une **superbe montre à quartz**

Entourez le modèle désiré : HOMME FEMME

Parrain	Nouvel abonné
NOM	NOM .....
PRÉNOM	PRÉNOM .....
Adresse	Adresse .....
Ville	Ville .....
Code Postal	Code postal .....

Retournez ce coupon en joignant un chèque de 125 F.
Nous nous ferons un plaisir de vous envoyer ce superbe cadeau dans les plus brefs délais.
Coupon à renvoyer à SISTERON JOURNAL - Mairie - 04200 SISTERON

AIDEZ-NOUS A AIDER
CROIX-ROUGE DE SISTERON
C.C.P. 526/13 C MARSEILLE

© VILLE DE SISTERON

BLOC - NOTES

DIMANCHE 28 SEPTEMBRE ET LUNDI 29 SEPTEMBRE

- **MÉDECIN**
  Docteur LABUSSIERE
  Rue des Cordeliers,
  cab : 92.61.13.80, dom : 61.34.87
- **PHARMACIE**
  Monsieur BONETT
  8, Av. Jean Jaurès
  Tél. 92.61.46.17
  04200 SISTERON
- **INFIRMIER**
  Madame BALDACCI
  Téléphone : 92.61.14.74
  04200 SISTERON
- **POMPIERS**
  Tél. 18 ou 92.61.00.33
  ou 92.61.09.49
- **GENDARMERIE**
  92.61.00.33
- **MAIRIE**
  Tél. 92.61.00.37
- **POLICE-SECOURS**
  Tél. 17
- **AMBULANCES**
  VOLPE, Place du Dr Robert
  Tél. 92.61.09.49
- **CENTRE HOSPITALIER**
  SISTERON - Tél. 92.61.00.52
  Toutes urgences médicales, chirurgicales, obstétricales.
- **BOULANGERIES**
  ouvertes le lundi
  MARTIN - Rue Saunerie
  FOUCHER - Rue Mercerie
  JACQUIER - Pl. de l'horloge
  ANTELME - Les plantiers
- **BOUCHERIES**
  ouvertes le lundi
  AUDIBERT Briançon gérant
  46, rue Droite, 92.61.00.44
  RICHAUD-RULLAN
  Rue Saunerie
- **CRÉMERIE CLÉMENT**
  ouverte dimanche matin,
  Fermée le lundi
- **BUREAU DE L'HABITAT**
  ouvert au public mercredi
  de 9 h à 12 h - de 14 h à 17 h
- **CINÉMAS REX 1 et 2**
  programmes au 92.61.36.20
  sur répondeur téléphonique

DÉMONSTRATION DE TRIAL 4 × 4

C'est le dimanche 28 Septembre que se déroulera à SISTERON une démonstration de Trial 4 × 4 ouverte à tous.
Avec des passages plus que délicats, les pilotes devront user de beaucoup d'expériences pour faire un sans faute.
Malgré les risques, les zones proposées ne seront pas dangereuses et les amateurs de Trial pourront s'exercer sans dommage pour leur véhicule.
Le Club 4 × 4 Loisirs de SISTERON donne rendez-vous le Dimanche 28 Septembre au lieu-dit le Collet (au pied de la Citadelle) pour suivre cette manifestation unique dans le département et qui fera découvrir au public ce sport difficile.
Renseignements au Bar des Arcades à SISTERON :
Téléphone : 92.61.02.56 ou au garage Gallégo :
Téléphone : 92.61.03.17.

INSEMINATION ARTIFICIELLE QUELS TAUREAUX POUR 1987 ?

Comme tous les ans l'Union des Coopératives d'Elevage Alpes Rhônes de Bel Air met à votre disposition une large gamme de taureaux des races Tarine, Montbéliarde, Abondance et Frisonne Pie Noire.

M. Jean RAMBAUD technicien pointeur au Centre Bel Air viendra **spécialement** dans notre département pour nous présenter ces taureaux.

Nous profiterons de cette occasion pour repréciser **les caractères désirables et indésirables** de la morphologie de la vache laitière.

VENEZ NOMBREUX :
le Mardi 14 Octobre à 10 h chez M. & Mme SIGNORET à St Paul/Ubaye
le Mardi 14 Octobre à 14 h chez M. & Mme MICHEL E à Selonnet
le Mercredi 15 Octobre à 10 h chez M. & Mme SILVE M à St Pons-Seyne
le Mercredi 15 Octobre à 14 h chez M. & Mme GOLETTO H à Forcalquier
PARLEZ EN AUTOUR DE VOUS

UNE PLACE POUR L'ÉLEVAGE BOVIN A LA FOIRE AUX CHEVAUX DE SEYNE LES ALPES

Pour l'ensemble des activités d'élevage, les installations de contention peuvent apporter chaque jour un appui précieux dans le travail de l'éleveur :

- le tri des animaux, les soins et traitements sont grandement facilités,
- les gains de temps sont appréciables,
- les conditions de SÉCURITÉ sont notablement améliorés.

A l'occasion de la foire aux chevaux de Seyne les Alpes, le 11 Octobre 1986, le syndicat des éleveurs de vaches allaitantes de haute-provence a sollicité différents constructeurs d'installation de contention.

Les établissements JOURDAIN, TELLIER et DESVOYS ont accepté de venir exposer du matériel. Cette présentation se fera avec la collaboration de la coopérative régionale d'équipement agricole (GAP).

MUTUELLE PHILATELIE

La bourse aux timbres du mois d'octobre aura lieu vendredi 3, de 17 heures 19 heures, dans la salle du Tivoli, au deuxième étage.

REMERCIEMENTS

La Famille OULGUIMA très touchée par les marques de sympathie qui lui ont été témoignées à l'occasion du décès de leur cher
Jean - Farid
remercie Monsieur le Maire et le Conseil Municipal.
- les employés communaux
- le quartier de Beaulieu
- l'Entreprise Depeyre

et tous ceux et celles qui leur ont apporté leur soutien et leur amitié en ces douloureuses circonstances.

COMITÉ DES FÊTES DE LA BAUME

l'Assemblée Générale du Comité des Fêtes de la Baume aura lieu le 3 octobre 1986 à 21 heures, Salle Jean Julien.

TROUVÉ chien de chasse, blanc à poils ras, longues oreilles noires, pas trop jeune, aux environs de VALERNES. Si vous le reconnaissez ou si toutefois il vous intéresse, téléphoner au 92.61.13.01

AMICALE des ANCIENS ELEVES des Ets Paul Arène

L'amicale des Anciens Elèves des Ets Paul Arène, vous rappelle la Soirée Musicale du :
Samedi 27 Septembre à 21 h
en la cathédrale de Sisteron où vous êtes tous conviés.
Agréable soirée en perspective où vous pourrez écouter :
- **Henriette BONTOUX QUEYREL**
  Compositeur interprète de ses oeuvres
- **Louis LARRIVEE**
  interpréter des poèmes de Paul Arène
  mis en musique par Henriette Bontoux Queyrel
- **Antoinette CABANES,**
  Titulaire des orgues de la Cathédrale,
  interpréter BACH, DANDRIEU, PACHELBEL et CORRETTE
- **Arlette JULIEN,**
  jouer à l'orgue du ZIPOLI et du DANDRIEU

En ouverture la chorale de Sisteron apportera sa joie et sa fraicheur.

FOYER-CLUB DES CAPUCINS

Tous les adhérents sont informés que l'Assemblée Générale de la rentrée aura lieu le jeudi 2 octobre à 17 heures au foyer.

RAMASSAGE DES VIEUX PAPIERS AU PROFIT DU 3e AGE

La collecte des vieux papiers aura lieu le jeudi 16 octobre prochain. Nous vous remercions par avance de bien vouloir garder vos papiers pour cette date.
Pour tous renseignements, contacter M. ESTUBLIER, Tél. 92.61.04.48 ou M. TARDIEU, Tél. 92.61.12.15.

CENTRE MUNICIPAL DES LOISIRS ET DE LA JEUNESSE DE SISTERON

SEMAINE DU 22 AU 27 SEPTEMBRE 1986

LUNDI

14 h à 17 h : Confection d'abat-jour.
15 h à 20 h : Dessin-Peinture adultes.
17 h à 18 h : Danse Jazz moderne adultes, débutants.
18 h à 19 h : Danse Jazz moderne pour les 14-15 ans.
19 h à 20 h : Danse Jazz moderne pour les 15-16 ans.
17 h à 21 h : Culturisme *(certificat médical)*.
19 h à 21 h : Karaté *(salle de Judo) (certificat médical obligatoire)*.

MARDI

14 h à 16 h : Initiation photos *(adultes)*.
14 h à 16 h 30 : Couture.
16 h 30 à 18 h : Ludtohèque.
17 h à 18 h : Danse Jazz moderne adultes, débutants.
18 h à 19 h 30 : Danse Jazz moderne pour les 16-18 ans.
19 h 30 à 21 h : Danse Jazz moderne adultes avancés.
17 h 30 à 18 h 30 : Développement Photos *(enfants)*.
17 h à 21 h : Culturisme *(certificat obligatoire)*.

MERCREDI

10 h à 12 h et de 14 h à 18 h : Ludothèque.
14 h à 19 h : Danse Jazz moderne enfants
18 h 15 à 19 h : Karaté enfants *(certificat médical obligatoire)*.
19 h à 21 h : Karaté adultes *(certificat médical obligatoire)*.
19 h 30 à 22 h : Théâtre adultes.

JEUDI

14 h à 20 h 30 : Peinture/Soie.
17 h à 20 h : Danse Jazz moderne enfants.
17 h à 21 h : Culturisme *(certificat médical obligatoire)*.
18 h à 20 h 30 : Développement photos et montage diapos.

VENDREDI

14 h à 16 h 30 : Couture.
17 h à 20 h : Dessin-Animé adultes et enfants.
17 h à 21 h : Culturisme *(certificat médical obligatoire)*.

SAMEDI

16 h à 18 h : Chiffres et Lettres.

Pour tous renseignements s'adresser au Centre Municipal de Loisirs, Bâtiment Tivoli, Téléphone : 92.61.43.52.

Cartes d'adhésion : 1986/1987
Individuelle : **129 Francs** — Familiale : **162 Francs**

© VILLE DE SISTERON

ACTIVITÉS DE MONSIEUR LE MAIRE ADJOINTS & CONSEILLERS MUNICIPAUX

«»**«»**«»**«»**«»**«»**«»**«»**«»**«»**«»

MARDI 16 SEPTEMBRE 1986

• Ouverture plis abattoir en présence de Monsieur CAPEAU et de Madame JULIEN.

MERCREDI 17 SEPTEMBRE

• Visite de la Citadelle par Monsieur le Maire en présence de Monsieur COLOMB P., Président d'A.T.M.

• Réunion de Chantier École du Gand en présence de Madame REYNAUD P.

• Réunion au sujet du Centre de Secours en présence de Monsieur le Maire.

• Réception donnée à FORCALQUIER à l'occasion du départ du Capitaine de Gendarmerie PIERRE en présence de Monsieur le Maire.

JEUDI 18 SEPTEMBRE

• Assemblée Générale de la F.N.A.P.E.E.P. en présence de Madame REYNAUD P.

• Réunion des commissions TRAVAUX et FINANCES pour examen du budget supplémentaire en présence de Monsieur le Maire.

VENDREDI 19 SEPTEMBRE

• Mariage DIOW/MARIMOT célébré par Monsieur le Maire.

• Assemblée Générale de la FOIRE EXPOSITION au Tivoli en présence de Monsieur le Maire.

SAMEDI 20 SEPTEMBRE

• Mariage TRON/TRAVERSIER célébré par Monsieur le Maire.

• Réception dans les salons de la Sous-Préfecture donnée à l'occasion du départ de Monsieur PLANES, Sous-Préfet, en présence de Monsieur le Maire.

DIMANCHE 21 SEPTEMBRE

• Journées Portes Ouvertes dans les Monuments Historiques en présence de Monsieur le Maire, du CONSEIL MUNICIPAL et de Monsieur BELMONT, Directeur Départemental des Monuments Historiques.

• Ouverture du Foyer Club 3e Age en présence de Monsieur le Maire.

• Apéritif «Boule Sisteronaise» au Bar Domino en présence de Monsieur le Maire à l'occasion des journées boulistes de SISTERON.

LUNDI 22 SEPTEMBRE

• Réunion de coordination avec les chefs de service en présence de Monsieur le Maire et de Messieurs BREMOND et CAPEAU.

• Réunion au sujet de l'équarissage en Préfecture en présence de Monsieur le Maire.

AVIS DE PRESSE

****

Information Horloge Place du Marché.

Depuis quelque temps, l'horloge de la Place du Marché ne sonne plus les heures.

Ceci est dû à la détérioration de certaines pièces qui doivent être changées.

Celles-ci n'étant pas faciles à se procurer, il faudra patienter encore quelques jours avant que notre clocher retrouve son agréable carillon.

C'est pourquoi nous demandons votre indulgence et votre patience.

ETAT CIVIL

du 15 au 20 Septembre

==***=***

DÉCÈS

- *Louise Mireille QUEYREL, veuve FABRE, 90 ans, domiciliée à LA ROCHE DES ARNAUDS (Hautes-Alpes)*

- *Louis Pierre BONTOUX, 72 ans, domicilié à SISTERON (Alpes de Haute-Provence)*

- *Louise Joséphine BLANC, veuve BESANÇON, 83 ans, domiciliée à LARAGNE-MONTÉGLIN (Hautes-Alpes).*

- *Lucienne Adèle JULLIEN, 74 ans, domiciliée à RIBIERS (Hautes-Alpes).*

PUBLICATION DE MARIAGE

* *Roland AUDIBERT et Liliane THOLOZAN Samedi 25 Octobre 86 à Sisteron (A.H.P.)*

DONS MARIAGE

* *Mariage Alain TRAVERSIER et Nadine TRON*

- *Pompiers : 100 F.*

- *Comité d'Oeuvres Sociales : 100 F.*

AVIS DE PRESSE

«» «» «» «» «» «»

Monsieur Daniel SPAGNOU, Conseiller Général du Canton de SISTERTON tiendra sa permanence trimestrielle à la Mairie de MISON, le

LUNDI 29 SEPTEMBRE de 9 heures à 11 heures

Les personnes qui désirent rencontrer leur Conseiller Général, peuvent venir à ces heures là.

CROIX ROUGE FRANÇAISE COMITÉ DE SISTERON

======

BRADERIE PERMANENTE au profit des Oeuvres et Activités de la Croix-Rouge

Chaque Lundi et Vendredi de 14 h à 16 h dans nos Combes à Sisteron

GRAND CHOIX DE VÊTEMENTS EN EXCELLENT ÉTAT ET A DES PRIX TRÈS BAS.

VENEZ NOUS VOIR
VOUS FEREZ DES AFFAIRES
VOUS AIDEREZ LA CROIX-ROUGE

JOURNÉE «PORTES OUVERTES» «»«»«»«» A LA CITADELLE «»«»«»«»

Photo R. BRIOIS : la délégation à l'entrée de la Citadelle

L'opération «portes ouvertes des monuments historiques» s'est déroulée dans toute la France ce dernier dimanche et la Citadelle de SISTERON a été à l'honneur.

En effet elle avait été retenue avec le Prieuré de Ganagobie et Notre-Dame de Salagon pour cette journée qui consistait à mettre en valeur le patrimoine national.

Les membres d'A.T.M. (Art, Théâtre et Monuments) l'association sisteronaise dirigée par M. Pierre COLOMB et chargée de l'entretien des monuments de la ville, accueillait à l'entrée de la Citadelle M. Daniel SPAGNOU Maire et Conseiller Général, les membres du Conseil Municipal, et M. BALMONT représentant M. le Préfet et les Bâtiments de France.

Pour la circonstance la Citadelle avait fait sa grande toilette et arborait des oriflammes neufs.

La délégation a pu constater que les travaux de rénovation entrepris par A.T.M. depuis 30 Années arrivent à leur terme et c'est sous un aspect resplendissant qu'elle ouvrait grande ses portes au nombreux public venu l'admirer.

La Citadelle de SISTERON, le prestige de la Haute-Provence et comme disait Henri IV «la plus puissante forteresse du royaume».

FOYER CLUB DES CAPUCINS

★°•°★°•°★°•°★°•°★°•°★

Plus de 100 personnes se pressaient dans la grande salle du Foyer en ce jour de réouverture.

M. SPAGNOU, Président, accueille tous les présents et dit sa joie de se retrouver parmi nous. Il annonce le départ de Monique MEILLAT en tant que responsable de l'animation, mais qui reste comme animatrice des mardis musicaux préparés par ses soins. Il lui offre au nom de tous, en remerciement de sa disponibilité et de sa gentillesse, deux cadeaux souvenirs, fort appréciés par la jeune femme. Il présente ensuite M. Jean SARCY qui succède à Monique MEILLAT en tant que responsable de l'animation. C'est donc ce dernier qui annonce le trio de charme qui va nous divertir tout au long de l'après-midi, c'est à dire Alain AMOURIQ, Sylvie et Roland.

Au paravant il a remercié M. CAPEAU, Adjoint au Maire et Madame, de leur présence, en excusant Mme SAURY, notre Présidente Fondatrice et représentée par sa soeur Mme Colette RICHAUD.

Et c'est sous les applaudissements que le récital a commencé avec des chants populaires depuis la partie de pétanque, au petit cabanon, etc... puis en hommage à PIAF, BREL, BRASSENS, TRENET, quelques unes de leurs plus belles chansons.

La voix chaude d'Alain AMOURIQ, qu'il n'est plus besoin de présenter aux Sisteronais, se taille un joli succès avec entre autres sa chanson sur SISTERON.

Sylvie, jeune, gracieuse, de sa voix agréable et bien timbrée, chanta de tout son coeur pour nos aînés, accompagnée par la guitare d'Alain et à l'orgue par Roland.

Deux de nos animatrices, connues pour leur talent vocal, interprétèrent également deux jolies chansons.

C'est sous des applaudissements nourris et des «bravos» enthousiastes que s'acheva ce bel après-midi avec un excellent goûter pour terminer ce jour d'ouverture.

© VILLE DE SISTERON

LA 4e FOIRE-EXPO SE DEROULERA DU 25 AU 29 JUIN 1987

Photo R. BRIOIS : pendant la présentation du Président Roger BRIOIS

Le comité de Foire-Expo a tenu son assemblée générale salle du Tivoli en présence de M. Daniel SPAGNOU Maire et Conseiller Général et en ouverture l'assistance a pu regarder un film sur la 3e FOIRE-EXPO qui s'est déroulée du 19 au 23 juin 1986.

Le président Roger BRIOIS présenta ensuite le bilan moral et insista tout d'abord sur l'énorme travail accompli par les membres du Comité qui durant 10 mois ont préparé cette importante manifestation, devenue une des plus attendues de la ville. Il rappela que diverses commissions avaient été créées, chacune chargée d'un point particulier et notamment sur les gros chapitres comme l'animation, les structures et le budget. A ce sujet, il souligna qu'un budget prévisionnel avait été établi et qu'il aura permis de mieux cerner les différents chapitres et d'investir dans du matériel électrique et d'aménagement intérieur.

M. Roger BRIOIS remercia M. SPAGNOU pour le soutien de la Mairie aux travaux de la FOIRE-EXPO et surtout pour les services assurés par les employés municipaux dans le montage et le démontage des structures et l'organisation proprement dite. Il le remercia également pour son appui dans l'attribution d'une subvention par le Conseil Général, première aide depuis la création de la FOIRE-EXPO.

En ce qui concerne le déroulement de la manifestation, certains points avaient été modifiés comme l'implantation d'une seconde structure, ou améliorés dans le domaine de l'animation avec la mise en place de «rencontres avec ...» réservées avec des personnalités sportives, littéraires ou autres. Le fait le plus important de cette 3e FOIRE-EXPO restera tout de même la venue de M. Georges CHAVANNES, Ministre du Commerce et de l'Artisanat, le jour de l'inauguration avec un entretien avec les Sociaux Professionnels. M. BRIOIS se félicita de voir que les associations de la ville participent de plus en plus au programme d'animations et que les portes de la FOIRE-EXPO leur seront toujours ouvertes.

Le trésorier-adjoint M, Jean-Pierre BOY dressa ensuite le bilan financier, bilan qui laisse apparaître un solde positif de plus de 12.000 Frs, avec pourtant de gros chapitres comme la location des structures et le gardiennage.

Parmi les recettes il souligna les subventions de la Mairie, du Conseil Général et de la Chambre de Commerce.

Le budget de la FOIRE-EXPO s'élève pour 1986 à plus de 430.000 Frs et contrairement aux informations qui circulaient, il est excédentaire, alimenté principalement par les cotisations des exposants.

M. SPAGNOU félicita le Comité de FOIRE-EXPO pour son excellent travail et pour la renommée que connaît maintenant sa manifestation au-delà des frontières du département grâce à une certaine dynamique de son bureau et au caractère particulier qu'il avait su créer.

Sur le plan économique, M. SPAGNOU se déclara tout à fait satisfait car la FOIRE-EXPO est un des maillons qui permettra à la ville de voir arriver l'autoroute avec beaucoup plus de sérénité.

Il souhaita une meilleure intégration des commerçant locaux à la vie et à l'organisation de la FOIRE-EXPO et une étude en commun sur son avenir et sa progression.

En ce qui concerne le renouvellement du bureau, une seule démission a été enregistrée celle de M. Etienne BARONIAN, par contre 9 candidats ont manifesté le désir de participer au fonctionnement et seront inclus dans le nombre de membres-ès-qualités.

Les nouveaux membres sont :

MMES Rose-Marie MORERE, Mireille FAUQUE, Mrs Christian ZOPPE, Franck POMPORTES, Léon TRUCHET, JEROME, Jean-Paul EYMARD DAUPHIN, Michel PITTAVINO et André MAUREL.

L'élection du bureau s'effectuera prochainement et nous ne manquerons pas de le présenter.

Pour terminer, le président BRIOIS donna les grandes lignes de la 4e FOIRE-EXPO qui se déroulera du jeudi 25 juin 1987 au lundi 29 juin 1987 et dont quelques options ont déjà été retenues :

la présence d'une Pena pour toute la durée de la FOIRE-EXPO, de la musique militaire de l'Armée de l'Air le Samedi 27 juin avec un concert à la cathédrale, de l'équipe de France de tranpolling, et sous réserve la venue de Jean-Claude KILLY et d'Honoré BONNET les responsables du ski français.

Avec cette assemblée générale la 3e FOIRE-EXPO est clôturée et la 4e est lancée !

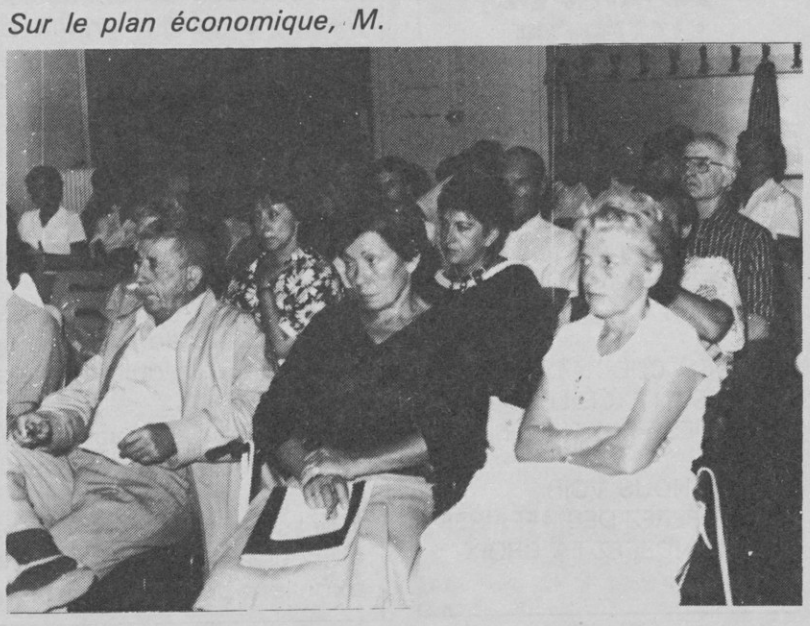

COMMUNIQUÉ DE PRESSE

=-=-=-=-=

CRÉDIT AGRICOLE : Suppression du Titre — RESTAURANT —

La Direction de la Caisse Régionale de Crédit Agricole des Alpes de Haute-Provence, démonte un outil économique de notre Département.

En effet, si la restauration départementale bénéficie pendant la période estivale de l'afflux touristique, elle ne survit tout au long de l'année que grâce aux salariés du département. Or la Direction de l'Entreprise, a décidé de **«Cisailler»** *le droit au titre restaurant pour son personnel. Excluant les organisations syndicales de la négociation, elle a préféré soumettre son projet au Comité d'entreprise ! A savoir, que les titres «restaurant» ne seraient délivrés qu'au personnel demeurant à plus de 20 km de son lieu de travail. Après un long débat, les Elus du Personnel ont pu faire descendre la barre à 10 Km. Néanmoins, sur 110 salariés qui utilisaient le titre «restaurant», 24 seront concernés pour une entreprise de plus de 300 salariés.*

Après l'augmentation du taux des prêts au personnel pour complaire à une autre corporation ; après la diminution de l'indemnité kilométrique calculée jusqu'alors sur des références sérieuses, voici la disparition du **TITRE RESTAURANT.**

Il s'agit paraît-il de faire des économies !!

Ces gestionnaires patentés omettent d'expliquer au personnel que le titre restaurant bénéficie de l'exonération fiscale... et, comme toute société, le Crédit Agricole soumis à la T.V.A., récupère celle-ci.

La vérité est que l'objectif est simple : supprimer tous les acquis du personnel, rechercher le conflit social afin de faire endosser au personnel les pseudo difficultés de gestion de la Direction.

Si au premier abord, seuls semblent concernés les salariés du Crédit Agricole, nous attirons l'attention sur le manque à gagner qui affectera la restauration départementale.

Il est bon de se souvenir que le bilan des vacances 1986 témoigne de la relation existant entre le gel des salaires et le ralentissement de l'activité dans la restauration.

Ayant en charge la défense et la protection des salariés de tous les secteurs d'activité, **FORCE OUVRIERE** *se doit de sensibiliser les travailleurs de la restauration des conséquences d'une telle mesure.*

FORCE OUVRIÈRE S'Y EMPLOIE

ANNONCES LÉGALES

AVIS UNIQUE

Le contrat de location-gérance qui avait été consenti suivant acte sous seing privé en date à CHATEAU-ARNOUX du 31 août 1983 par :

- Madame Giannina GERARDI veuve PARET demeurant Quartier des Lauzières à 04160 - CHATEAU-ARNOUX

- Madame Gisèle PARET épouse SAEZ demeurant Quartier des Lauzières à 04160 - CHATEAU-ARNOUX

- Madame Claudine PARET épouse GUIDI demeurant 87, boulevard Victor Hugo à 04000 - DIGNE

à Monsieur René DUPONT demeurant Hôtel du Lac 12, allée des Erables à 04160 - CHATEAU-ARNOUX

et portant sur un fonds de commerce d'Hôtel Restaurant à l'enseigne «HOTEL DU LAC» sis et exploité 12, allée des Erables à 04160 - CHATEAU-ARNOUX, vient à expiration le 30 septembre 1986 et en l'absence de renouvellement, se trouve résilié à compter de la date sus-indiquée.

Pour Insertion Unique
René DUPONT

GROUPEMENT D'HABITATION LES DEMESSES 04290 - VOLONNE

CONVOCATION A ASSEMBLEE GENERALE CONSTITUTIVE

Conformément aux termes de l'article 7 des Statuts de l'Association Syndicale, les propriétaires des lots constituant le GROUPEMENT D'HABITATION LES DEMESSES sont convoqués à l'Assemblée Générale qui se tiendra le 18 octobre 1986 à 10 h 30 chez Monsieur LE BOZEC Lotissement LES DEMESSES 04290 VOLONNE.

ORDRE DU JOUR

- Constitution de l'Association (Syndicat)
  - Nomination de :
    un président (Directeur)
    un vice-président
    un trésorier
    un secétaire
- Ouverture d'un registre des comptes
- Ouverture d'un compte bancaire au nom du Groupement d'Habitation
- Fixation de la somme à verser par chaque Propriétaire pour constituer un fonds de roulement nécessaire au fonctionnement.
- Débat sur la question des écoulements défectueux.

Mme BONAITI
(Propriétaire)

SUD-EST CONSEILS
78, Rue d'Alembert
38000 GRENOBLE

SPORTS ET LOISIRS
S.A.R.L. au capital de 50 000 F.
Siège Social à SISTERON (A.H.P.)
153, Rue Droite
R.C.S. DIGNE B 330 980 566
SIRET : 330 980 566 00013 - 6447

POURSUITE DE L'ACTIVITÉ SOCIALE

Aux termes des délibérations de l'Assemblée Générale Mixte du 30 Juin 1986, les associés ont décidé en application de l'article 68 de la Loi du 24 Juillet 1966, qu'il n'y aurait pas lieu de prononcer la dissolution anticipée de la société.

LA GÉRANCE

© VILLE DE SISTERON

VILLE DE SISTERON BIBLIOTHÈQUE MUNICIPALE

MUTECO la mutualité économique

- CHIRURGIE
  - Prise en charge du ticket modérateur
  - Libre choix de l'établissement et du praticien
- HOSPITALISATION MÉDICALE : Prise en charge du ticket modérateur
- FORFAIT HOSPITALIER à 100 % pendant 90 jours
- MALADIE : Remboursement à 100 % de tous les soins pris en charge par la Sécurité Sociale
- COTISATIONS TRIMESTRIELLES (complément. S.S.)

- de 50 ans .. 210 F ★ 50 à 60 ans .. 315 F ★ + de 60 ans .. 420 F

caisse chirurgicale et médicale mutualiste des alpes

SISTERON : place de la république, tél. 92.61.07.71 ★ **DIGNE :** rue a. richard, tél. 92.31.13.43

ÉTAT CIVIL CHÂTEAU-ARNOUX

MARIAGES

• Denis Roger Robert MAZETTI, Marie Joséphine SILVA 20 Septembre 86 à CHÂTEAU-ARNOUX.

DÉCÈS

- Yvonne PAUL, épouse QUEYREL, le 14 Septembre 86 à MARSEILLE.

CENTRE MUNICIPAL ★ DE LOISIRS ★

★★*★*★*★*

Du 1er Octobre 86 au 6 Octobre 1986, l'Atelier Dessin-Peinture enfants expose ses tableaux salle de la Bibliohtèque Municipale de SISTERON.

MUTUALITE DES TRAVAILLEURS
complémentaire maladie-hospitalisation

Assurés sociaux, salariés, retraités exploitants et salariés agricoles.

- **Prise en charge immédiate** de tous les soins médicaux et d'hospitalisation (suppression du stage de 6 mois)
- **Une mutuelle adaptée à vos besoins** 3 possibilités de prestations et de cotisations.

Digne : 14, place du Tampinet **92.31.11.31**
Manosque : 16, rue J.-J. Rousseau **92.72.21.14**
Sisteron : 16, avenue des Arcades **92.61.14.94**

= GARDEN CENTER =
— tout pour votre jardin —
entretien décorations à domicile
PROMOTIONS FIN DE SAISON
20 % sur les tondeuses à gazon
20 % sur les salons de jardin - les parasols
20 % sur les pompes d'arrosage
GRAND CHOIX D'ARBRES à partir du 20 Septembre
«» Nombreux choix de Bulbes «»
Rte de Gap - SISTERON - Tél. 92.61.18.72

PROTECTION CONTRE LE VOL
★ *ÉTUDE & RÉALISATION* ★
«««« **DESSAUD FRERES** »»»»
Les Grandes Blaches - 04200 Mison
TÉL. : 92.61.08.03 et 92.61.41.73

PARTICULIER - CHERCHE -
DAME pour Ménage et Repassage
Tél. 92.61.27.94 H.R.

PARTICULIER VENDS ★
205 DIESEL «TYPE GRD» ANNÉE 1984
s'adresser au journal

ET LA PROVENCE DEVINT FRANÇAISE

—«»-«»-«»-«»-«»-«»-«»-«»-«»-«»-«»-«»-«»-«»-«»-«»-«»-«»—

Dans la longue succession d'évènements dont Sisteron fut le «pivot» il en est un qui décida du Devenir de la Provence. Voici 741 ans, le 19 aout 1245, mourait Raymond-Béranger V. Il n'avait pas 40 ans. Sa vie, depuis sa fuite de chez son oncle, le Roi d'Aragon, fut une lutte contre de multiples et puissants adversaires, afin d'unifier et de rendre la paix à la Provence. Sagement aidé par son conseiller ROMEE DE VILLENEUVE, il promulga les Statuts des Baillies de son Etat. Ces statuts furent considérés comme de remarquables instruments d'ordre et de légalité. Le 23 Juin 1238, par devant une Noble assemblée réunie en notre Couvent des Cordeliers, il rédigea son testament. Il n'avait point de fils. Ses deux filles ainées étaient mariées ; Marguerite à Louis IX, Roi de France, Eléonore à Henri III, Roi d'Angleterre. Sa 3eme fille, Sansie, promise au frère d'Henri III, Richard de Cornouailles, fut dotée en conséquence. Béatrix, la cadette, devint l'héritière. Par cette maneuvre, les ainées ayant été dotées, et suivant le Droit Provençal, leurs maris respectifs ne pouvaient prétendre à la succession de leur beau-père. A la mort de Raymond-Béranger, une lourde charge reposa sur les épaules de sa veuve, Béatrix de Savoie. De nombreux prétendants convoitaient l'héritière, et, par là, l'héritage. L'empereur d'Allemagne, Frédéric II, demandait la main de Béatrix pourson fils Conrad. Il appuyait ses exigences par l'envoi d'une escadre sur les côtes de la Provence. Un autre prétendant, de moindre envergure, le Comte Raymond VII de Toulouse montait en lice. Du vivant de Raymond-Béranger, cette union avait été envisagée et discutée, cependant, ce candidat, suspect au Pape pour sa complaisance envers les Cathares, ne fut pas retenu. Il apparait que le Roi Jacques d'Aragon intervint également au bénéfice de son fils Pierre, appuyant sa demande par quelques troupes qui vinrent jusque sous les murs d'Aix trousser quelques bergères. Il était écrit dans le Grand livre des Destinées que notre Provence échapperait à ces prétendants étrangers et se rangerait sous la banniere à Fleurs de Lys. Dans l'ombre, le sage ROMEE DE VILLENEUVE et son compére ALBERTA DE TARASCON agissaient. Par l'intermédiaire de Madame la Reine Mére de France, Blanche de Castille, en accord avec le Saint-Pére, Innocent IV, furent traitées les épousailles de Béatrix et de Charles, Duc d'Anjou, second frére du Roi de France et beaufrére de la gracieuse et convoitée héritière. En décembre 1245, Saint Louis envoyait des troupes vers le midi : sage précaution face aux éxigences musclées des prétendants étrangers. Le Duc d'Anjou suivait, entouré d'une royale escorte.

Le 31 Janvier 1246, Charles épousait Béatrix. Ainsi, de par cette union, la Maison Capétienne qui annexait le Languedoc dès Septembre 1249, achevait l'investissement de tout le midi. Cette prise de possession arbitraire soulevait de nombreuses contestations : Arles, Avignon, Marseille se révoltaient. Le nouveau Comte de Provence, à son retour de captivité d'Egypte où l'avait conduit une croisade, organisait par une armée. Il mettait le siège devant Arles et Avignon qui capitulaient dans l'année. Quand à Marseille, par d'habiles tractations, elle gardait ses prérogativbes tout en reconnaissant le nouveau Souverain. Infatigable batailleur, Charles entrainait la Provence à la conquête du Royaume de Naples et de Sicile. Pendant 200 ans, notre pays supporta le poids terrible de cette décision. Le 7 Janvier 1285, à Foggia, dans les Pouilles, Charles 1er de Provence et d'Anjou fut porté en terre. Son fils, Charles II, continua le règne de batailles et d'intrigues de son père. Il perdit la Sicille par les traités d'Oloron le 1er Mai 1287 et de Canfranc le 4 Octobre 1288. Le Pape et le Roi de France intervinrent pour imposer la paix. L'ile revint à nouveau au Royaume de Naples à la mort de son Gouverneur, Frédéric, par le traité de Caltabelota le 31 Août 1302. A la mort de Charles II, son troisième fils, Robert, lui succéda. Il fût couronné en Avignon le 3 Août 1309. Suivant le goût de ces temps, son règne fut une longue succession d'incidents diplomatiques et d'interventions militaires : luttes contre l'Empereur de Luxembourg, contre la ville de Pise ; pour la libération de Gènes investie par les Siciliens. A partir de 1328 il multiplia les précautions afin que la succession de sa couronne revienne à l'ainée de ses petites-filles, fille du défunt Duc de Calabre. Il rendit l'âme le 19 Janvier 1343. Sa volonté fut exaucée et Jeanne reconnue Reine de Provence et de Naples. Tout bon provençal connait cette Reine de légende, tant son souvenir se retrouve dans de vieilles pierres. Ses amours tumultueuses défrovèrent les chroniques de l'époque dont les moeurs étaient pourtant bien frivoles et licencieuses. N'avons nous pas, à Sisteron, son ombre qui plane toujours sur le vieux pont qui conduit vers Saint Symphorien, où, dit-on elle mit en nourice un de ses batards... Son jeune et premier mari, André, fut assassiné à Aversa le 10 Avril. Elle épousa en seconde noce le 22 Août 1347 Louis de Tarente. Le 25 Avril 1949, à Naples, il fomenta contre sa Reine un coup d'état. Il la fit enfermer et prit le pouvoir. Son règne fut une succession de combats contre les ennemis de l'intérieur et de l'extérieur. La mort qui l'avait épargné sur les champs de bataille le surprit dans son bain, où il prit un refroidissement. Au bout de 33 jours de maladie il décédait dans la nuit du 25 au 26 Mai 1362. La mort de son marià Jeanne le pouvoir. Elle décida de la partager avec Jayme III, Roi titulaire de Majorque, de II ans plus jeune qu'elle beau comme un Dieu de la statuaire Grecque. Malheureusement, son troisième époux, ayant subi 13 ans de détention dans une cage de fer, était à peu près fol... Jeanne dut l'écarter du pouvoir en l'expédiant guerroyer au loin. elle fut veuve pour la 3e Fois en 1374. Otton de Brunswick fut son 4e mari. Ce mariage déplut à Charles de Durras, héritier présomptif, qui se rapprocha de l'ennemi héréditaire : le Roi Louis de Hongrie. Charles de Durras entrait en Italie en Novembre 1380 à la tête d'une armée Hongroise. Le 1er Janvier 1381 il recevait du Pape l'investiture du royaume de Naples. Il s'emparait de la ville le 1er Juillet, de la Reine le 2 Septembre et la tenait prisonniere au château de Mura dans les Appenins. Le 27 Juillet 1382, sur son ordre, secrètement, quatre boureaux lui lièrent bras et jambres et l'étouffèrent sous des oreillers. Le Duc Louis d'Anjou, qu'elle avait adopté en vue de la succession du Trone, venait d'entrer avec une armée dans les frontières du Royaume de Naples. Une confusion terrible régnait en Provence. Les Seigneurs, les villes se révoltaient. Des bandes de brigands ravageaient les campagnes. Le Duc d'Anjou quitta notre Monde le 21 Septembre 1384. Son épouse, Maire de Blois, continua son oeuvre de reconquête et de pacification. Le 6 Février 1386 Charles de Durras fut assassiné en Hongrie. Marie de Blois, pressée par le Pape Clément VII arrive en Provence avec son jeune fils Louis II qui prend la couronne de Naples le 21 Mars 1385. Après de sanglantes péripéties, la Provence reconnait Louis II en tant que le Roi le 6 Août 1388, à l'exclusion de Nice, Puget-Théniers et Barcelonnette qui le, le 6 Août 1388, se donnèrent au Comte de Savoie. La Provence avait besoin de paix. Hélas, déjà se préparaient des troubles et ravages plus funestes que ceux du temps d'Arnaud, de Cervole, dit l'Archiprêtre et du passage de Dugesclin et de ses grandes compagnies. Ils furent le fait des revenidcations de Raymond Roger de Beaufort, petit neveu du Pape Clément VI. Entretenant une armée de mercenaires dans ses châteaux il les lachait sur les chemins, dans les campagnes, où ils molestaient et détroussaient l'habitant. Après de multiples péripéties, ce brigandage de Grand Seigneur prenait fin début 1392. Puis éclata la guerre des Baux de Provence, qui dura de 1392 à 1399, ou Raymond de Turenne fut dépouillé de tous ses biens.

La basse Provence était une fois de plus exsangue. Louis II avait repris la guerre contre Ladislas de Duras qui gouvernait Naples. En 1399, après 9 ans de campagne, il revenait vaincu. Devant une situation économique épouvantable, il dut consentir, et son successeur après lui, à des réductions d'affouagement, qui, de l'an 1400 à 1428, ramenèrent le pays de 8669 à 4000 feux. Puis Louis II fut occupé par la guerre contre les armées anglaises dans ses Duchés de Maine et d'Anjou, car n'oublions pas que le royaume de France est en pleine de guerre de 100 ans. Il passa dans l'Au-Dela à 40 ans, le 29 Avril 1417. Son fils Louis III, agé de 13 ans lui succèda sous la tutelle de sa mère Yolande D'Aragon. En décembre 1419, le Pape Martin V rompit avec la Reine de Naples, Jeanne II. soeur et successeur de Ladislas. Il redonna Naples à Louis III. Il fallut repartir à la reconquête du Royaume. Louis III s'y épuisa en luttes sans issues. Usé avant l'âge, il descendit dans le tombe le 2 novembre 1434. Il venait de fêter son 30e anniversaire.. Sans enfant, sa succession passait à son frère René, Duc de Bar et de Lorraine. Le Duc, à cette époque, moisissait dans un donjon du Duc de Bourgogne, Philippe le Bon. Les portes de sa prison s'ouvrèrent le 8 Novembre 1436 contre paiement d'une énorme rançon. René, ainsi que ses prédécesseurs, se lança dans le divertissement favori des Princes : la guerre. Il se devait de reconquérir son Royaume de Naples. Pour cela il avait besoin d'argent. Les états de Provence, convoqués à Aix le 13 Décembre 1437, lui baillèrent généreusement 100.000 Florins. Que n'aurait pas fait le peuple de Provence pour son bon roi René. Il s'embarqua avec son armée à Marseille, le 22 Avril 1438, direction Naples. Ce fut un désastre. Qui l'eut cru ? Alphone V le battit sur tous les fronts. René s'échappait de justesse sur une galère Génoise en Juin 1442. Naples était perdue pour toujours. La guerre contre l'Anglais continuait. Le Roi prit part à la campagne de Normandie (1450 - 1451). En 1453 il s'engagea dans un conflit contre les Vénitiens et Alphonse d'Aragon. Ses besoins d'argent saignaient le pays. Il créa de nouveaux impôts. Les contribuables se fachèrent. Il y eut des troubles. Ses entreprises politiques et militaires connurent l'inscuccès. René vieillisait. En Octobre 1471, il s'établissait en Provence pour le restant de ses jours. Il devint alors le mécène et le délicat poête dont l'image nous parvint sous la plume de César de Nostredame, fils de Michel dit NOSTRADAMUS, le Prohète de Salon de Provence. Sa succession le préoccupait. A partir de 1473 il se trouvait sans héritier mâle en ligne directe. Le Roi de France, Louis XI convoitait la Provence. René se résigna à l'inévitable. En 1474 il désignait comme son héritier en Provence et Anjou son neveu Charles du Maine. Il abandonna se défroque mortelle le 10 Juillet 1480, âgé de 71 ans, reccord envers ses prédécesseurs.

Charles du Maine fut reconnu nouveau Comte de Provence. Pas pour tous, il existait dans le Comté un Parti Lorrain hostile à la transmission de la couronne au Roi de France.

Une armée lorraine se forma en avril dans le comté de Sault et à Mison. Elle occupa Apt, Saignon, Céreste, Reillans, Manosque et Forcalquier. Louis XI envoya une armée de 18.000 lances, sous les ordres du condottière Giacono Galéoti.

Elle se joignit aux troupes de Charles III. Les places du parti Lorrain tombèrent l'une après l'autre.

Le siège fut mis devant Forcalquier le 3 Juillet. La ville resistat 20 jours, puis ouvrit ses portes.

Elle fut pillée, son chateau intact, démoli à la pioche. Les chefs rebelles s'enfuirent et se réfugièrent à Avignon.

Le Comte Charles III, très fatigué, s'établit à Marseille, dans la maison du Roi René.

Ce fut là que le 10 Décembre 1481 il faisait rédiger son testament par Maître Geoffroy TALAMER.

Il légait la Provence au Roi de France, sous condition du maintien de ses privilèges et du respect de son individualité politique.

Dans sa pensée intime, Raymond-Béranger V n'avait certainement pas prévu ce dénouement.

Ce fut son mystérieux conseiller, ROMEE DE VILLENEUVE, aidé par son compère ALBETTA DE TARASCON, qui, accoudés par une belle nuit de plein lune au parapet du pont de la Baume-les-Sisteron (les Gonds de la Porte) décidèrent du Destin de la Provence. Tout au moins, est ce ainsi qu'il me plait de voir le ressort intitial qui mit en branle les mystérieux rouages du futur.

Les pensées de Romée, et d'Albetta s'inscrivirent dans les Pages du Grand Livre des Destinées, et ainsi, de causes à effets :

La Provence devint Française.

C.Q.F.D. - R. CORREARD

© VILLE DE SISTERON

MEPHISTO

Un style qui défie la mode et le temps

JULIEN
Votre Chausseur

Arbell
HABILLE MIEUX VOS PIEDS.

- Semelle latex absorbant les chocs = marchez sur un épais tapis de mousse
- évite la fatigue
- économise votre énergie
- ménage votre colonne vertébrale
- également pour hommes et enfants

NOTEZ BIEN L'ADRESSE : 112 RUE DE PROVENCE
et 9 Rue Saunerie 04200 SISTERON

ASSEMBLÉE GÉNÉRALE ooo DU BASKET-CLUB ooo

Photo R. BRIOIS : au cours de la présentation du Président MARDINLI

Sous la conduite du Président MARDINLI les basketteurs sisteronais se sont retrouvés salle du Tivoli pour l'assemblée générale annuelle.

Le Président rappela les âges des différentes catégories de joueurs : Seniors-juniors nés en 1968/1969 (licence 150 F.) Cadets 1970/1971 (licence 120 F.) Minimes 1972/1973, Benjamins 1974/1975, Pupilles 1976/1977/1978 (pour ces trois catégories, licence 80 F.)

Le premier match pour les masculins se jouera le 27 Septembre au gymnase contre GAP GAVOTTE et pour les féminines le même jour contre RIEZ II.

En ce qui concerne la saison passée 45 licenciés s'étaient inscrits au club et les équipes terminaient respectivement à la 3e place pour les garçons et 4e place pour les filles.

Un bon recrutement a été effectué à l'inter saison surtout au niveau des filles et la mise en place d'une école de basket dirigée par Françoise RICHARD a été réalisée et commencera le mercredi après-midi de 17 h à 18 h.

Les entrainements pour les autres joueurs restent fixés au Mardi et au Jeudi de 18 h 30 à 20 h 30.

Le Basket-Club sisteronais qui a repris du service la saison passée voit son avenir de meilleure augure et compte bien réaliser de belles performances.

SKI CLUB SISTERON

Le Ski Club organise un séjour de neige du 22 au 28 Février 1987 à la Foux d'Allos.

Le Prix du séjour est fixé à 1 900 Francs (hébergement, pension complète, remontées mécaniques, transport en car).

Le séjour s'adresse aux enfants nés à partir de 1976 et aux Adultes.

Les inscriptions pourront se faire dans les magasins de sports (André-Sport — Sport Loisirs & Sports 2000) à partir du 27 Septembre jusqu'au 15 Octobre 1986.

FOOTBALL

Promotion de Ligue

SISTERON : Oublier la Coupe de France

«0» «0» «0» «0» «0»

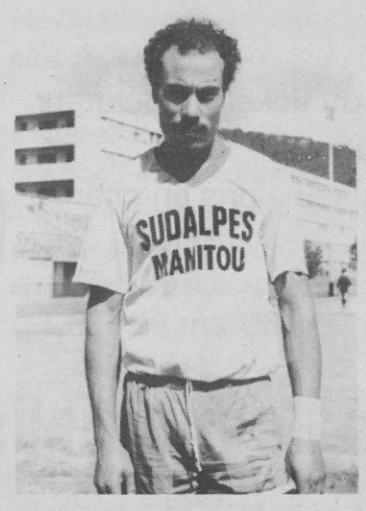

Photo R. BRIOIS : Mohamed KLOUA actuellement dans l'équipe réserve espère bientôt retrouver sa place en première

Les sisteronais n'étaient pas dans le match face à VEYNES pour le compte de la Coupe de France et le score de 3 à 0 en faveur des Hauts-Alpins n'a rien d'anormal.
Il ne faut surtout pas dramatiser car l'objectif des joueurs du Président Marcel BAGARD est sans aucun doute le championnat et pour l'instant ils ont parfaitement réussi.
Les jeunes entraient en course ce dimanche et ont obtenu diverses fortunes avec notamment une belle victoire des Juniors en Coupe Gambardella devant Saint-Auban 3 à 1 malgré de gros bouleversements au sein de cette équipe après la mauvaise saison en Ligue et une descente en District.
Les Cadets se sont imposés à domicile face à MALIJAI/VOLONNE 2 à 1 tandis que les Minimes perdaient toujours à domicile contre GAP C 4 à 1.
La prochaine journée verra l'équipe fanion accueillir les MÉES et essayer d'oublier le match de VEYNES et de confirmer par contre le résultat en déplacement de BARCELONNETTE.
Ce match est à la portée du onze de Roger SZUMIGALA qui ne manquera pas de motiver ses joueurs en sachant qu'une victoire placerait le SVF en bonne position et dans ce championnat difficile les points marqués à la maison sont particulièrement importants.
L'équipe réserve se rendra à CHÂTEAU-ARNOUX, les Juniors recevront leurs homologues de cette même ville, les cadets iront à Saint-Auban, les minimes également et enfin les pupilles accueilleront l'U.S.C.A.S.A.

Ont peut dire que ce week-end sera placé sous le signe du triange CHÂTEAU-ARNOUX / SAINT-AUBAN / SISTERON.

SEMI-MARATHON DE SISTERON

12 OCTOBRE 1986 à 10 h
22 km
Ouvert à Tous à partir de 17 ans.
Inscriptions gratuites aux 92.61.18.57 ou 92.61.23.83
12 Catégories
Coupes - Lots - Diplomes
1 calculatrice aux 250 premiers.
Les licenciés UFOLEP se disputeront les titres de Champion de Provence (Juniors, Séniors, Vétérans Hommes et Femmes)
PARCOURS : Sisteron, Pont Barrage, Le Grand Cèdre, Salignac, Prieuré de Vilhosc, Ecole d'Entrepierres, St Puy, Sisteron.

«»«»«»«» A SISTERON «»«»«»«»

Assemblée Générale des Educateurs -— de Football des Alpes —-

C'est samedi 13 Septembre 86 que s'est déroulée dans les locaux du District des Alpes de foot-ball, la 3e Assemblée Générale des Educateurs diplômés alpins.
Devant une nombreuse assistance composée en grande partie des entraineurs de la ligue, de Promotion de Ligue et Promotion du District, J.C. BOTTERO, Président sortant, souhaitait la bienvenue à tous en remerciant tout particulièrement P. BINI, Conseiller régional et Conseiler Général, d'avoir bien voulu assister à cette manifestation, prouvant l'intérêt qu'il porte à notre Football.
Après avoir également remercier la presse présente et le District de Foot-Ball alpin, pour la parfaite collaboration enregistrée, pour la troisième année consécutive et s'être assuré que le chorum était atteint (35 personnes présents et pouvoirs), il déclara l'assemblée ouverte et il passait la parole à F. JAUSSAUD, secrétaire général, qui faisait le rapport sportif 85/86.
- envoi du bulletin de liaison mensuel à tous les éducateurs à jour de leur cotisation 80 F/an.
- création d'écoles de foot-ball.
- invitation d'H. MICHEL qui fut un véritable succès. (400 personnes).
C'était ensuite le tour de J.C. BROTONS de présenter la situation financière, qui laisse apparaître un solde créditif, certes peu important, mais symbôlique.
J.C. BOTTERO reprenant la parole, remercia les deux hommes pour l'excellent travail accompli.
Il fit ensuite le rapport moral d'une façon objective et sans ambiguité :
«Chers amis, celà fait déjà trois ans que notre organisme fonctionne ; grâce à ses actions concertées :
- création d'écoles de foot-ball
- création d'un tournoir de foot-ball à 5 «TOP NIVEAU» en salle
- invitations successives de Messieurs G. ROBERT, G. BANIDI et tout dernièrement celle d'Henri MICHEL.
- le bulletin de liaison
Notre équipe qui a vu grossir ses rangs, de façon intéressante, est bien VIVANTE.
La preuve ! Votre présence aujourd'hui... C'est encourageant, mais encore insuffisant. Il nous faut ettofer notre Amicale ; nos deux départements sont très étendus et pour occuper géographiquement tous les secteurs, il faut coopter des techniciens.
Parrainons donc de préférence tous nos amis techniciens de bonne moralité. S'ils n'ont pas de diplômes, mettez les en contact avec notre secrétaire. C'est par là que notre foot-ball progressera.

POUR 86/87 :
Notre groupement doit devenir plus fort, plus dynamique et plus mobile, ainsi que plus responsable.

PLUS FORT
Nous devons dépasser les 100 membres actifs à court terme.
Lançons donc un appel à tous les diplômés anciens ou jeunes (initiateurs, animateurs, moniteurs) qui ne sont pas encore membres.

PLUS DYNAMIQUE et PLUS MOBILE
Certes, il nous faut continuer les actions déjà citées, mais créons des actions ponctuelles, comme la création d'un journal trimestriel bi-départemental, comprenant des programmes d'entrainement, des prises de vue de matches, des interviews des éducateurs les plus méritants avec listing de tous nos entraineurs avec leurs noms, adresse et pédigrée, en précisant s'ils sont disponsibles pour les clubs intéressés. Ceci pourrait nous permettre de créer deux emplois, un sur le 04, un sur le 05.

PLUS RESPONSABLE
Une charte de bonne conduite a été bâtie avec les membres actifs. Celle-ci engage moralement les entraineurs, sur tout ce qui touche de près ou de loin notre foot-ball.
En montrant l'exemple, nous combattrons les coudes serrés, «LA VIOLENCE» et nous serons considérés alors comme de véritables éducateurs respectés par les parents de nos jeunes.
Je vous demande, donc, chers amis, d'ahdérer massivement à cette charte».

A cet appel, c'est A. BODJI, l'entraineur du F.C. GAP, qui donne l'exemple, suivi par R. CORBIER de l'U.S. EMBRUN de DURAND, professeur d'éducation physique et responsable de la classe de foot-ball, étude de GAP, de C. NOLEAU de l'U.S. GREOUX, de IDELAJH de PERTUIS, de JP. CAPIRCCHIA des COQS de VALENSOLE, de J.C. DEAMBI du S.C. VINON, de G. CHASTILLON, M. FRADIN, A. ACCOMIATO, C. CANINO, JC BROTONS.

Devant cet encouragement, JC BOTTERO reprit la parole pour remercier tous ces véritables responsables pour leur volonté exprimée, pour lutter contre la violence.
Notre Amicale doit devenir «l'AFFAIRE» de tous les responsables techniques, diplômés du District des Alpes, où chacun aura son mot à dire, dans le seul but d'aider à PROMOUVOIR le foot-ball alpin et donc d'aider non seulement les responsables du District des Alpes, mais aussi les responsables des clubs, dans la réalisation de leurs objectifs.

Pour celà, il nous faut un Comité Directeur dynamique et omniprésent, avec des membres disponsibles, au moins une fois par mois pour 86/87.
Je lance donc un appel aux candidats qui souhaitent faire partie du bureau. Plus nous serons, plus nous pourrons déléguer des missions, qui auront comme but, en responsabilisant nos membres d'atteindre des objectifs voulus et déterminsés par les éducateurs.
Il y eut ensuite, dissolution d'un tiers des membres et on procéda à l'élection du Bureau 86/87, dont voici la composition :

Président : JC BOTTERO - Vice-Président : R. CORBIER
Secrétaire : F. JAUSSAUD - Secrétaire-Adjoint : B. GAZEL
Trésorier : JC BROTONS - Trésorier Adjoint : A. ACCOMIATO
Assesseurs : A. BODJI, Y. BOURGUE, A. CAUZARD, M. IDELAJH, M. LINARES, C. NOLEAU, G. CHASTILLON, M. FRADIN.

Un vin d'honneur clôtura cette assemblée, qui laisse envisager un avenir optimiste.

Pour tous renseignements utiles : Tél. JC BOTTERO, 92.72.22.26
Tél. F. JAUSSAUD, 92.61.10.05

CLUBS CHERCHANT EDUCATEURS :
PIERREVERT : M. JOUBERT -.92.72.42.60
AMICALE BASTIDONNE : M. BERTRAND
US CHÂTEAUNEUF-AUBIGNOSC-PEIPIN : M. LINARES - 92.64.25.01

© VILLE DE SISTERON

PROGRAMME TÉLÉ

★ RADIO LAVANDE ★

★★★★ SAMEDI ★★★★

5 h : les lèves tôt, 6 h 30 : flash infos, 7 h : les titres Nice-Matin Alpes, 7 h 05 : météo, état des routes, 7 h 10 : ANPE + K7 (6), 7 h 20 : communiqués locaux, 7 h 30 : infos lavande matin, 8 h : les lèves tôt, 8 h 15 : CCMMA, 9 h 03 : la matinale, 10 h 30 : flash infos, 12 h : stéréo musik, 12 h 30 : infos lavande midi, 13 h : horizon, 14 h : TOP 50, 16 h : hollywood music, 17 h : TOP 50, 18 h 01 : les insomniaques, 18 h 30 : flash infos, 18 h 33 : les insomniaques.

★★★★ LUNDI ★★★★

5 h : les lèves tôt, 6 h 30 : flash infos, 7 h : les titres Nice-Matin Alpes, 7 h 05 : météo, état des routes, 7 h 10 : ANPE + K7 (1), 7 h 20 : communiqués locaux, 7 h 30 : infos lavande matin, 8 h : les lèves tôt, 8 h 15 : CCMMA, 9 h 03 : la matinale, 10 h 30 : flash infos, 12 h : stéréo musik, 12 h 30 : infos lavande midi, 15 h :relax, 16 h : flash infos, 16 h 03 : relax, 18 h 30 : flash infos, 18 h 33 : la petite histoire du jazz, 20 h 30 : les insomniaques

★★★★ MARDI ★★★★

5 h : les lèves tôt, 6 h 30 : flash infos, 7 h : les titres Nice-Matin Alpes, 7 h 05 : météo, état des routes, 7 h 10 : ANPE + K7 (2), 7 h 20 : communiqués locaux, 7 h 30 : infos lavande matin, 8 h : les lèves tôt, 8 h 15 : CCMMA, 9 h 03 : la matinale, 10 h 30 : flash infos, 12 h : stéréo musik, 12 h 30 : infos lavande midi, 13 h : relax, 16 h : flash infos, 16 h 03 : relax, 17 h 30 : flash back, 18 h 30 : flash infos, 18 h 33 : starnight, 20 h : les insomniaques, 23 h : fin des émissions, bande.

★★★ MERCREDI ★★★

5 h : les lèves tôt, 6 h 30 : flash infos, 7 h : les titres Nice-Matin Alpes, 7 h 05 : météo, état des routes, 7 h 10 : ANPE + K7 (3), 7 h 20 : communiqués locaux, 7 h 30 : infos lavande matin, 8 h : les lèves tôt, 8 h 15 : CCMMA, 9 h 03 : la matinale, 10 h 30 : flash infos, 12 h : stéréo musik, 12 h 30 : infos lavande midi, 15 h : relax, 16 h : flash infos, 16 h 03 : Relax, 16 h 30 : megamix (hits club); 18 h 30 : flash infos, 18 h 33 : megamix, 20 h : les insomniaques, 23 h : fin des émissions, bande.

★★★★★ JEUDI ★★★★★

5 h : les lèves tôt, 6 h 30 : flash infos, 7 h : les titres Nice-Matin Alpes, 7 h 05 : météo, état des routes, 7 h 10 : ANPE + K7 (4), 7 h 20 : communiqués locaux, 7 h 30 : infos lavande matin, 8 h : les lèves tôt, 8 h 15 : CCMMA, 9 h 03 : la matinale, 10 h 30 : flash infos, 12 h : stéréo musik, 12 h 30 : infos lavande midi, 15 h : relax, 16 h : flas infos, 16 h 03 : relax, 16 h 30 : flash back, 17 h 30 : rock machine, 18 h 30 : flash infos, 18 h 33 : rock machine, 19 h 20 : les insomniaques, 23 h : fin des émissions, bande.

★★★★ VENDREDI ★★★★

5 h : les lèves tôt, 6 h 30 : flash infos, 7 h : les titres Nice-Matin Alpes, 7 h 05 : météo, état des routes, 7 h 10 : ANPE + k7 (5), 7 h 20 : communiqués locaux, 7 h 30 : infos lavande matin, 8 h : les lèves tôt, 8 h 15 : CCMMA, 9 h 03 : la matinale, 10 h 30 : flash infos, 12 h : stéréo musik, 12 h 30 : infos lavande midi, 15 h : relax, 16 h : flash infos, 17 h 30 : flash back, 18 h 30 : flash infos, 18 h 33 : starnight, 20 h : les insomniaques, 23 h : fin des émissions, bande.

RADIO GALENE
92.9 FM Stéréo

SAMEDI 27

8h00 GRASSE MATINEE
17h00 AUTO-REVERSE
19h00 CASH BOX
20h00 MARLBORO MUSIC
21h00 MAXY-WATTS(ambiance disco)
22h00 ELYSEE SHOW

DIMANCHE 28

9h00 DIMANCHE MATIN
-interview,infos et jeux
22h00 ELYSEE SHOW

LUNDI 29

7h00 LE REVEIL DES REVEILS
8h00 LE TRIC/TROC
9h00 - l'interview L'EXPRESS
- les petites annonces
10h00 PLEIN SUD
- les associations
- les programmes ciné.
13h30 DECIBELS
15h00 SERVICE 4 ****
18h00 FLASH
18h05 LONGUE DISTANCE

MARDI 30

De 7h00 à 13H30(idem Lundi)
13h30 DECIBELS
15h00 SERVICE 4 ****
17h00 LES CONSEILS ET LES
TRUCS DE CATHY
18h00 FLASH/MARLBORO MUSIC

MERCREDI 1

De 7h00 à 13h30(idem lundi)
15h00 JUKE-BOX (nouveautées)
18h00 FLASH
18h05 LE TEMPS DES IDOLES
(les années 60)
19h00 DIRECT CHOUET'CLUB
20h00 MAXI STEREO

JEUDI 2

De 7h00 à 13h30(idem Lundi)
15h00 SERVICE 4 ****
18h00 FLASH ! 18h05 "ANNEES 70"

VENDREDI 3

8h00 à 15h00 voir mardi
15h00 SERVICE 4 ****
17h00 LE QUEBEC VOUS DIT BONJOUR
CENTRE CHIEN ET LOUP
18h00 FLASH ! 18h05 DEDICACES
20h00 AIR CONDITIONNE

Prochainement;
-La super finale du DEFI

Le LUNDI et le JEUDI de 16H à18H;

LE JEU "EN DIRECT DE LA JUNGLE"
AVEC DE NOMBREUX CADEAUX

TRIC-TROC;Si vous cherchez à vendre ou à acheter quelque chose appelez au 92 61 10 11
Votre annonce sera diffusée gratuitement

Propriétaire du titre : M. Gérard SEGOND

Locataire gérant : Société de Presse et d'Edition des Alpes du Sud, S.A.R.L. au capital de 2.000 Francs dont le siège est : GAUBERT - 04000 DIGNE pour une durée de 50 années.

Gérant de la société : Monsieur Gérard SEGOND

Tirage : 1.750 exemplaires chaque semaine.

Commission Paritaire des Agences de presse N° 53442

TF1

★★★★ SAMEDI 27 SEPTEMBRE ★★★★
12.00 Emission : «Tournez ... Manège»
13.00 Le journal de la une
13.50 La séquence du spectateur
14.20 Série : «La croisière s'amuse»
15.15 Dessin animé : «Astro le petit robot»
15.45 Course du tiercé en direct d'Evry
16.00 Temps X par I. et G. Bogdanoff
16.55 Mini mag présenté par Patrice Drevet
17.25 Série : «Agence tous risques»
18.20 Trente millions d'amis
19.00 Auto-moto 1
19.40 Cocoricocoboy
20.00 Le journal de la une
20.30 Tirage du Loto
20.35 Série : «Julien Fontanes, magistrat»
21.50 Droit de réponse
23.55 Une dernière
00.15 Série «Le prisonnier»

★★★ DIMANCHE 28 SEPTEMBRE ★★★
12.00 Télé-Foot 1
13.00 Le journal de la une
13.25 Série : «Starsky et Hutch» «Quel charme !»
14.20 Studio 17
15.20 Sport dimanche
17.35 Les animaux du monde
18.05 Série : «Pour l'amour du risque»
19.00 Le magazine de la semaine : 7/7
20.00 Le journal de la une
20.30 Film : «Le grand escogriffe» avec Y. Montand, C. Brasseur, A. Belli
22.10 Sport dimanche soir
23.10 Une dernière

★★★★ LUNDI 29 SEPTEMBRE ★★★★
12.00 Emission : «Tournez ... Manège»
13.00 Le journal de la une
13.50 Série : «Dallas»
14.40 Film : «la splendeur des amberson» (1942) T. HOLT, J. COTTEN, A. BAXTER
16.00 Show bises par Jean Chatel
17.25 «Merci Sylvestre» (1/6)
18.25 Le mini-journal par Patrice Drevet
18.40 La vie des botes
19.10 Série : «Santa Barbara»
19.40 «Cocoricocoboy» par Stéphane Collaro
20.00 Le journal de la une
20.35 Film : «Les risques du métier» avec J. BREL, E. RIVA, D. DESYEUX
22.25 Volley-Ball
23.30 Une dernière

★★★★ MARDI 30 SEPTEMBRE ★★★★
12.00 Emission : «Tournez .... Manège»
13.00 Le journal de la une
13.50 Série : «Dallas»
14.40 Ravi de vous voir par Evelyne Dhéliat
15.45 Série : «Paul et Virginie» (10/13)
16.15 Show bises par Jean Chatel
17.25 Série : «Merci Sylvestre» (2/6) avec J.L. MOREAU, C. MAURIER
18.25 Le mini-journal de Patrice Drevet
18.35 La vie des botes
19.10 Série : «Santa Barbara»
19.35 Expression directe
20.00 Le journal de la une
20.35 Concert classic aid *depuis le Casino de Genève*
21.55 Une dernière

★★★ MERCREDI 1er OCTOBRE ★★★
12.00 Emission : «Tournez ... Manège»
13.00 Le journal de la une
13.50 Emission : «Vitamine» par Jacky
16.25 Série : «L'étrange M. Duvallier» (4/6)
17.25 Série : «Merci Sylvestre» (3/6)
18.25 Le mini-journal par Patrice Drevet
18.40 La vie des botes
19.10 Série : «Santa Barbara»
19.40 «Cocoricocoboy»
20.00 Le journal de la une
20.35 Série noire : «le tueur du dimanche» avec RUFUS, S. LADMIRAL
22.05 Volley-Ball
00.05 Une dernière
00.20 Performances

★★★★★ JEUDI 2 OCTOBRE ★★★★★
12.00 Emission : «Tournez ... Manège»
13.00 Le journal de la une
13.50 Série : «Dallas»
14.40 Ravi de vous voir
15.25 Quarté en direct de Saint-Cloud
15.45 Série : «Paul et Virginie» (11/13)
16.15 Show bises de Jean Chatel
17.25 Série : «Merci Sylvestre» (4/6)
18.25 Le mini-journal de Patrice Drevet
18.40 La vie des botes
19.10 Série : «Santa Barbara»
19.40 «Cocoricocoboy»
20.00 Le journal de la une
20.30 «Tous les fleuves vont à la mer» (4/4)
21.45 Infovision
23.00 Une dernière

★★★★ VENDREDI 3 OCTOBRE ★★★★
12.00 Emission : «Tournez ... Manège»
13.00 Le journal de la une
13.50 Tennis : «Coupe Davis» en direct de Montpellier - avec H. LECONTE 7e Mondial face à MUSTER (Autriche)
17.25 Série : «Merci Sylvestre» (5/6)
18.25 Mini-journal de Patrice Drevet
18.40 La vie des botes
19.10 Série : «Santa Barbara»
19.40 «Cocoricocoboy»
20.00 Le journal de la une
20.35 Émission, Grand public : Linda de Suza avec Gold, J.P. Cassel, F. Perrin.....
22.35 Série : «Shôgun» (3/12)
23.20 Une dernière
23.35 C'est à lire

A2

★★★★ SAMEDI 27 SEPTEMBRE ★★★★
12.05 A nous deux
13.00 Antenne 2 midi
13.35 Série : «L'homme qui valait 3 milliards»
14.25 Dessin animé : «la panthère rose»
14.50 Les jeux du stade
17.00 Les carnets de l'aventure
18.00 Série : «Amicalement vôtre» (24/24)
18.50 Jeu : «Des chiffres et des lettres»
19.15 Actualités régionales de FR3
19.40 «Affaire suivante»
20.00 Journal
20.35 Champs élysées : L. de Suza, Les Avions A. Turbost et Zabou, Stéphanie, Bibie
21.55 Série : «Le voyageur» (3/18)
22.25 Les enfants du rock

★★★ DIMANCHE 28 SEPTEMBRE ★★★
10.00 Récré A 2
11.30 Dimanche Martin
13.00 Antenne 2 midi
13.30 Tout le monde la sait
14.30 Série : «Félicien Grevèche» (3/8)
15.30 L'école des fans
16.25 Le kiosque à musique
17.00 Cyclisme
18.35 Stade 2
19.30 Série : «Maguy»
20.00 Journal
20.35 Les enquêtes du commissaire Maigret
22.15 Élections sénatoriales
22.45 Projection privée
23.45 Edition de la nuit

★★★★ LUNDI 29 SEPTEMBRE ★★★★
12.05 Série : «Coulisses» (1/50)
12.30 L'académie des 9
13.00 Antenne 2 midi
13.50 Aujourd'hui la vie
15.00 Série : «Les cousins de la constance» (3)
15.55 C'est encore mieux l'après-midi
17.35 Récré A2 : «Super Doc» ...
18.05 Série : «Capitol» (115/150)
18.30 C'est la vie
18.45 Jeu : «Des chiffres et des lettres»
19.15 Actualités régionales de FR3
19.40 Le petit théâtre de Bouvard
20.00 Journal
20.35 Les cinq dernières minutes
22.10 Les années 1900 ou l'art nouveau
23.10 Edition de la nuit

★★★★ MARDI 30 SEPTEMBRE ★★★★
12.05 Série : «Coulisses» (2/50)
12.30 L'académie des 9
13.00 Antenne 2 midi
13.50 Aujourd'hui la vie
15.00 Série : «les cousins de la constance» (4)
16.00 C'est encore mieux l'après-midi
17.00 Volley-Ball
18.30 C'est la vie
18.50 Jeu : «Des chiffres et des lettres»
19.15 Actualités régionales de FR3
19.40 Le nouveau théâtre de Bouvard
20.00 Journal
20.35 Film : «Louisiane» avec M. KIDDER I. CHARLESON, A. FERREOL
23.40 Edition de la nuit

★★★ MERCREDI 1er OCTOBRE ★★★
12.05 Série : «Coulisses (3/50)
12.30 L'académie des 9
13.00 Antenne 2 midi
13.50 Téléfilm : «Moïse» avec B. LANCASTER
16.10 Récré A2
17.40 Terre des bêtes
18.05 Série : «Capitol»
18.30 C'est la vie
18.40 Jeu : «Des chiffres et des lettres»
19.15 Le nouveau théâtre de Bouvard
19.30 le Journal
20.00 Foot : «Toulouse - Naples»
21.45 Moi..je
23.10 Histoires courtes
23.40 Edition de la nuit

★★★★★ JEUDI 2 OCTOBRE ★★★★★
12.05 Série : «Coulisses» (4/50)
12.30 L'académie des 9
13.00 Antenne 2 midi
13.50 Aujourd'hui la vie
15.00 Série : «les cousins de la constance» (5/6)
16.05 C'est encore mieux l'après-midi
17.35 Récré A2
18.05 Série : «Capitol» (113/150)
18.30 C'est la vie
18.50 Jeu : «Des chiffres et des lettres»
19.15 Actualités régionales de FR3
19.35 Expression directe
20.00 Journal
20.35 Film : «Caroline chérie» (1950) avec M. CAROL, J. DACQMINE
22.50 Le Magazine
00.05 Edition de la nuit

★★★★ VENDREDI 3 OCTOBRE ★★★★
12.05 Série : «Coulisses» (5/50)
12.30 L'académie des 9
13.00 Antenne 2 midi
13.50 Aujourd'hui la vie : «En forme»
15.00 Série : «les cousins de la constance» (6/6)
16.00 C'est encore mieux l'après-midi
17.35 Récré A2
18.05 Série : «Capitol» (118/150)
18.30 C'est la vie
18.45 Jeu : «Des chiffres et des lettres»
19.15 Actualités régionales de FR3
19.40 Le nouveau théâtre de Bouvard
20.00 Journal
20.35 Série : «Deux flics à Miami» (3)
21.25 Apostrophes
22.40 Edition de la nuit
22.50 Ciné-Club, St François Ménestrel de Dieu

FR3

★★★★ SAMEDI 27 SEPTEMBRE ★★★★
14.55 Roméo et Juliette avec P. RYECART, R. SAIRE
17.30 Emissions pour la jeunesse Génies en herbe
17.55 Croqu'soleil
18.00 Décrochage régional
19.00 Flash infos
19.15 Actualités régionales
19.55 Dessin animé : «la panthère rose»
20.05 Le Disney Channel Les aventures de Winnie l'ourson
20.35 DTV : Be-bop à Lula
20.40 Bon week-end Mickey
21.00 Série : «Zorro» avec Guy Williams
21.15 Donald Duck présente
21.25 DTV : Leo Sayer
21.30 Disney Souvenirs
21.45 DTV : Beach Boys
22.00 Soir 3
22.30 Série : «Mission casse-cou» (20) avec Michael Brandon «Contrefaçon»
23.10 Musiclub

★★★ DIMANCHE 28 SEPTEMBRE ★★★
14.30 Espace 3
17.00 Amuse 3
17.25 Les Entrechats
17.55 Speedy Gonzales
18.00 Splendeur Sauvage
18.30 RFO Hebdo
19.00 Amuse 3 : «Cats'Eyes» «L'oiseau bleu», «Cherchez la France»
20.05 Benny Hill
20.35 Les géants de la musique
21.30 Aspects du court métrage français
21.50 Soir 3
22.30 Cinéma de minuit, cycle avant-guerre «Cavalcade d'amour» (1939) avec J. DARCEY, C. DAUPHIN, M. SIMON

★★★★ LUNDI 29 SEPTEMBRE ★★★★
15.00 Feuilleton : «Les Kennedy»
16.00 «TAXI»
17.00 Mission casse-cou
17.50 Calibre
18.00 Décrochage régional
18.55 Juste ciel
19.00 Le 19-20 de l'information
19.15 Actualités régionales
19.55 Dessin animé : «Les entrechats»
20.05 Les jeux de 20 heures ce soir à Condom
20.35 Film : «La bourse et la vie» (1966) avec FERNANDEL, J. Poiret, H. Ruhmann
22.10 Soir 3
22.30 Bleu outre-mer

★★★★ MARDI 30 SEPTEMBRE ★★★★
16.00 Les grands fleuves, Reflets de l'histoire
17.00 Les après-midi du Disney Channel
17.55 Croq'Soleil
18.00 Décrochage régional
18.55 Juste ciel
19.00 Le 19-20 de l'information
19.15 Actualités régionales
19.55 Dessin animé : «Les entrechats»
20.05 Les jeux de 20 heures ce soir à Condom
20.35 Film : «Le dernier train du Katanga» R. Taylor, Y.Mimieux, P. Carsten
22.15 Soir 3
22.40 Décrochage régional

★★★ MERCREDI 1er OCTOBRE ★★★
17.00 Emissions pour la jeunesse
17.55 Croq'Solei, Décrochage régional
18.55 Juste ciel
19.00 Le 19-20 de l'information
19.15 Actualités régionales
19.55 Dessin animé : «Les entrechats»
20.05 Les jeux de 20 heures
20.35 Variétés : «La nouvelle affiche»
21.55 Thalassa
22.40 Soir 3
23.10 Montagne

★★★★★ JEUDI 2 OCTOBRE ★★★★★
17.30 Série : «Huckleberry Finn et Tom Sawyer»
17.55 Croqu'soleil, Décrochage régional
18.55 Juste ciel
19.00 Le 19-20 de l'information
19.15 Actualités régionales
19.55 Dessin animé : «Les entrechats»
20.05 Les jeux de 20 heures
20.35 Film : «Alice ou la dernière fugue» (1976) S. Kristel, C. Vanel, A. Dussolier
22.10 Soir 3
22.35 Témoins

★★★★ VENDREDI 3 OCTOBRE ★★★★
17.00 Emissions pour la jeunesse
17.30 Série : «Huckleberry Finn et Tom Sawyer»
17.55 Croqu'soleil
18.00 Décrochage régional
19.00 Le 19-20 de l'information
19.15 Actualités régionales
19.55 Dessin animé : «Les entrechats»
20.05 Les jeux de 20 heures
20.30 Série : «Le petit docteur» (4/6) «La piste de l'homme roux»
21.30 Taxi
22.30 Soir 3
22.50 Décibels par Jan-Lou Janeir

★ BULLETIN D'ABONNEMENT ★

NOM ..... *PRÉNOM* .....

Adresse : n° ..... *rue* .....

Ville ..... *Code postal* .....

Je désire m'abonner pour : ☐ 1 AN **125 F** ★ ☐ 6 MOIS **62,50 F**

sisteron-journal - mairie de sisteron - o42oo sisteron - tél. 92.64.34.96

© VILLE DE SISTERON

BIBLIOTHEQUE MUNICIPALE - VILLE DE SISTERON P43

«Si vous voulez passer une PETITE ANNONCE»

Complétez la grille ci-dessous et retournez-la accompagnée du règlement à l'ordre de
SISTERON-JOURNAL - Mairie de Sisteron - 04200 SISTERON - Téléphone : 92.64.34.96

La ligne comprend 32 lettres, signes ou espaces
RENCONTRES - MARIAGES - OFFRES et DEMANDES D'EMPLOIS
BONNES AFFAIRES - AUTOS - MOTOS - CARAVANING - BATEAUX - IMMOBILIER - DIVERS - ETC...

La ligne : **10,00 F TTC** ★ DOMICILIATION AU JOURNAL : **+ 15 F** ★ ENCADRÉ : **20 F**
REMISES : 2 parutions 20 % — 3 parutions 25 % — 4 parutions 30 %

Semaine du .....

Total TTC .....
parution après paiement

☐ chèque

☐ Espèces

PERMANENCES au bureau du Tivoli tous les mardis et mercredis de 10 h à 12 h

JEU N° 97

★ VOUS RECONNAISSEZ-VOUS ? ★

★°•°★°•°★°•°★°•°★

Tous les samedis, notre photographe se rendra sur le marché de SISTERON et prendra des photos qui seront publiées une par une sur le journal. Suivant le temps, les photos seront prises dans des assemblées, réunions, galas ...

La première personne à se reconnaître sur le cliché gagnera 50 francs. Il suffit pour cela de se rendre à **«LA BOITE A MUSIQUE» - RUE DROITE — 04200 SISTERON** *et de se présenter à Monsieur BRIOIS avant le mardi soir 18 heures au plus tard. Cette semaine il n'y a pas de gagnant au jeu, 150 F. seront donc offert au prochain gagnant par le Sisteron Journal*

Bonne chance pour le n° 97.

optique durance

PHILIPPE MARIN

opticien diplômé - rue des cordeliers
04200 SISTERON - Tél. 92.61.24.76

— TIERS PAYANT —

PARTICULIER VENDS

TERRAIN

lotissement montagne de lure

A PEIPIN - 850 m²

s'adresser au journal qui transmettra

SURDITÉ

CAMAU

DIGNE SISTERON

Opticien diplômé E.N.O.M.
Les arcades. Tél. 92.61.15.60
04200 — SISTERON

CINÉMA REX

= SISTERON =

du 27 au 23 Septembre

*** Samedi 27 Septembre ***
18 h 30
«Blade Runner» et «une barraque à tout casser»

21 h 00
«Aigle de Fer» et «100 Francs l'amour»

23 h 15
«Week-end de terreur» et «Blade Runner»

*** Dimanche 28 Septembre ***
14 h 00
«100 Francs l'amour» et «Aigle de Fer»

16 h 30
«Week-end de terreur» et «Blade Runner»

18 h 30
«100 Francs l'amour» et «Aigle de Fer»

21 h
«Week-end de terreur» et «une barraque à tout casser»

*** Lundi 29 Septembre ***
*** Mardi 23 Septembre ***
18 h 30
«100 Francs l'amour» et «Aigle de Fer»

21 h 00
«Week-end de terreur» et «une barraque à tout casser»

★ LA SEMAINE ★
★ PROCHAINE ★
*** Karaté Kid (2)**

★ PETITES ★ ANNONCES

★ IMMOBILIER ★

Dans villa neuve, Part. VENDS ou LOUE F3 1er étage. Tél. 92.61.02.17

A LOUER Studio meublé, centre ville, Tél. 92.61.16.95 H.R.

A VENDRE Sisteron centre ville, appt. F5, 100 m², chauffage central, indépendant. Téléphone : 92.61.02.51

A LOUER Les Plantiers Sisteron F2 avec garage. Tél. H.R. 92.61.01.63

Fonctionnaire Cherche A LOUER Maison sur Terrain clos, SISTERON ou alentour, Tél. 92.61.38.69 ou Pers. 32.35.82.62, URGENT

A LOUER Centre Ville SISTERON petit appartement, Tél. 92.61.10.44 H.R.

A LOUER T2 vide. M. RICHAUD Georges, 15, Av. Paul Arène, SISTERON.

★ DIVERS ★

★ VÉHICULES ★

★ TRAVAIL ★

Jeune fille donnerait cours de français jusqu'à la troisième. Tél. 92.61.38.71

C.L.E.R.

●●●●●

Les Equipes de Digne et Sisteron vous proposent un week-end sur :

ENFANCE & CROISSANCE

avec Rolande VELUT psychologue.

Programme «L'ENFANT de 0 à 6 ans»
- Avoir plaisir à recevoir
- Avoir plaisir à exercer un pouvoir,
- Avoir plaisir à découvrir son identité sexuée
- Se reconnaître relatif, capable de relations, de réciprocité et se situer dans une historicité.

18 & 19 OCTOBRE 1986
Le Barteù - PEYRUIS
Renseignements au 92.65.18.92

Samedi 18 : de 14 à 20 h
Dimanche 19 : de 9 à 12 h 30 et de 13 h 30 à 16 h 00.

OFFRE EXCEPTIONNELLE

SERIE DIAMANT

EN PROMOTION

- Allumage électronique garanti à vie.
- Pièces et main-d'œuvre garanties 1 an

STIHL® N°1 MONDIAL.

Votre spécialiste

«« Ets JULIEN & Fils »»

Agriculture et Jardinage

04200 SISTERON - TÉLÉPHONE : 92.61.12.07

PARTICULIER VENDS

TERRAIN

lotissement montagne de lure

A PEIPIN - 1300 m²

s'adresser au journal qui transmettra

BONJOUR L'AUTOMNE !

«» ★ «» ★ «»

Toi,... qui accroches la beauté
aux derniers amours de l'été
endormis sous les basses branches,
où l'ombre espiègle vient glaner
l'or pâle des feuilles séchées
que l'on piétine le dimanche...,

Toi qui joue à saute-moutons
sur les collines et les vallons
avec les enfants de l'école
quand courrent les nuages ronds
au rendez-vous de ta saison
pour voir ces couleurs un peu Folles...,

Toi que fait naître l'alchimie
du soleil, du vent, de la pluie
dés que l'été tombe à genoux
et lui préparent un nouveau lit
dans une Fantasmagorie
d'ocre, d'orange, de jaune et de roux...,

...tu dessines un si beau refrain
sans la lumière des matins
où les cigales se sont tues,
que les hirondelles , sans fin,
criblant l'azur de leurs potins,
ne partent pas sans t'avoir vu... !

Gaston Mercier

Charpente Couverture
★★ Maçonnerie ★★

DERBEZ Fres

= = Le Plan de la Baume = =
• 04200 SISTERON •
Téléphone : 92.61.43.85

DESSAUD Frères

Electricité générale - Chauffage électrique
Installations domestiques, agricoles et industrielles

Les Grandes Blaches
MISON

= = Téléphone : 92.61.08.03 et 92.61.41.73 = =

© VILLE DE SISTERON