Samedi 18 Octobre 1986 — Paraît le Samedi — 86e ANNÉE — n° 2104

EXCLU DU PRÊT
VILLE DE SISTERON BIBLIOTHÈQUE MUNICIPALE

SISTERON-JOURNAL

Carrefour Durance ~ Bléone

Journal d'intérêt local - littéraire, sportif, commercial et d'annonces légales

Adresse Postale : Mairie de Sisteron - Tél. 92.64.34.96
Directeur Responsable de la Publication : Gérard SEGOND

Journal inscrit à la Commission Paritaire des Publications et Agences de Presse sous le numéro 53.442

LE NUMERO **2,50 F**
Abonnement 1 AN **125 F**
LES ABONNEMENTS SONT PAYABLES D'AVANCE
changement d'adresse . joindre 10 F

= TARIF DES ANNONCES =
la ligne
Annonces légales : 14,50 F.H.T.
Petites annonces : 10,00 F. TTC
voir grille en dernière page
Publicité consulter notre tarif

PERMANENCES
tous les mardis et mercredis de 10 heures à 12 heures à notre bureau du Tivoli.

1er Semi-Marathon de Sisteron
-□- 150 PARTICIPANTS -□-

Photo R. BRIOIS : Le vainqueur Gérard HONNORAT

Organisé par la Foulée Sisteronnaise, le premier semi-marathon de SISTERON a rencontré un vif succès et il y a tout lieu de penser que cette épreuve connaîtra ses heures de gloire dans les années à venir.

22 km, par SALIGNAC, ENTREPIERRES, ouvert à tous, licenciés UFOLEP ou non, avec l'attribution de 6 titres de Champions de Provence, et une course d'attente pour enfants et débutants.

Les 150 concurrents s'élançaient à 10 H et 1 h 18' 55'' plus tard, Gérard HONNORAT de DIGNE passait la ligne d'arrivée suivi du Gapençais Claude JAUBERT 1 h 22' 38 '' et son équipier Jean-Louis LEYDET en 1 h 23' 21''.

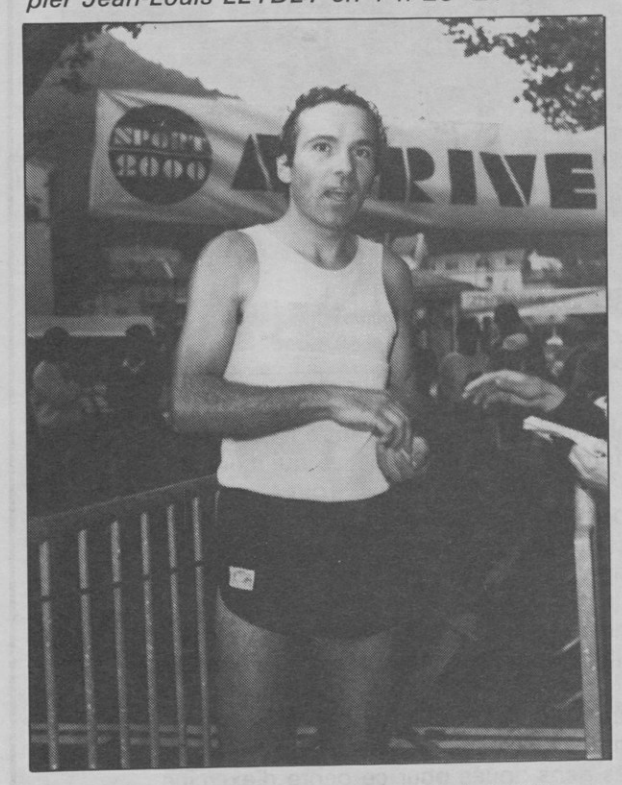

Photo R. BRIOIS : Le second, le Gapençais Claude JAUBERT

Le reste du classement s'établit ainsi :
4e Christian KERVAREC CA DIGNE 1 h 24' 27''
5e Jean-Claude PEGGI CA DIGNE 1 h 24' 45''
6e Daniel HEURTEBISE USCASA 1 h 25' 22''
7e Dominique MEISSIER BARCELO. 1 h 26' 41''
8e Gilbert ESMIOL CA DIGNE 1 h 27' 59''
9e Joël FRASCHINI DIGNE 1 h 28' 31''
10e Philippe BIGUERIE DIGNE 1 h 29' 06''

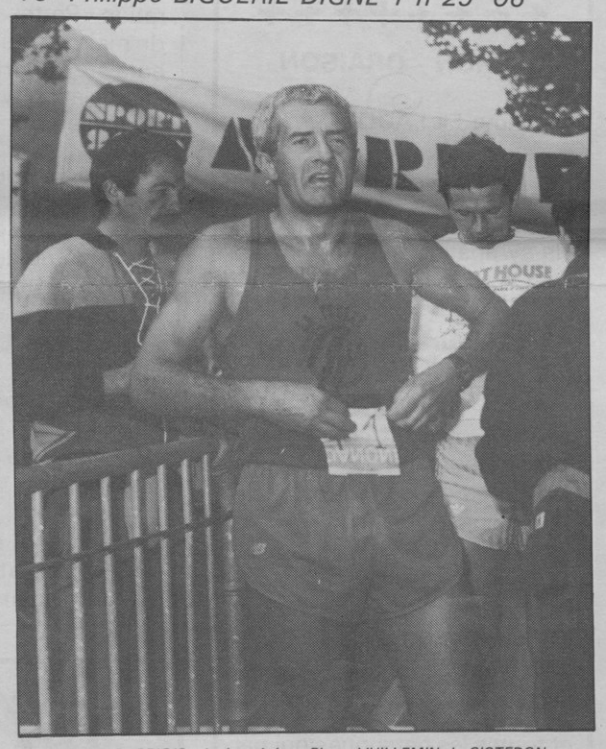

Photo R. BRIOIS : le 1er vétéran Pierre VUILLEMIN de SISTERON

Gérard HONNORAT est donc le Champion de Provence UFOLEP catégorie Senior Homme, Pierre VUILLEMIN de SISTERON est champion catégorie vétéran en 1 h 30' 27'', Evelyne HERRAIZ de MANOSQUE Senior femme en 1 h 36', Evelyne MICHEL de SISTERON vétéran femme. Le 1er Junior non licencié Romain MAZAL de SALERNES a couru en 1 h 31' 56''.

Bravo à tous ces coureurs et à la Foulée Sisteronnaise pour sa parfaite organisation.

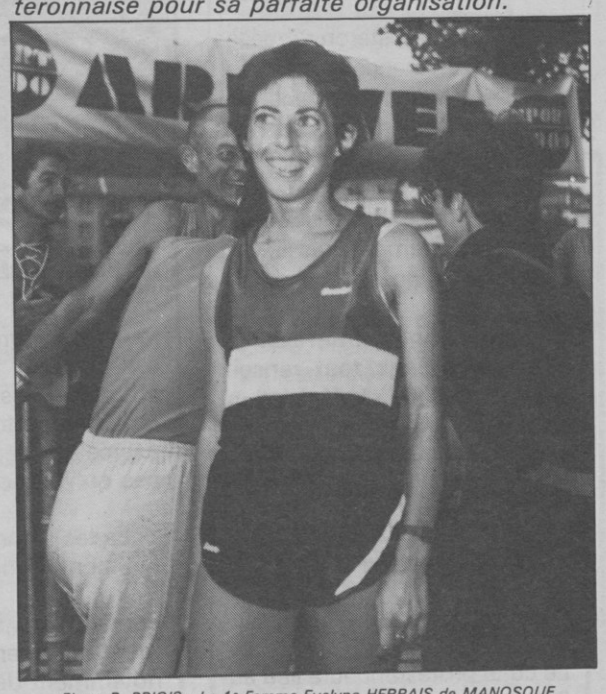

Photo R. BRIOIS : La 1e Femme Evelyne HERRAIS de MANOSQUE

L'AUTO-ECOLE DE L'HORLOGE

vous propose en vue de l'obtention de votre permis de conduire
AL. A. B. C. C1. D.

COURS DE CODE
★ GRATUITS ★

-•- JUSQU'AU -•-
19 OCTOBRE 1986

15, Rue Mercerie - 04200 SISTERON
Tél. 92.61.03.40 lundi au samedi
Tél. HR 92.61.27.94
agrément n° 62 - siret 312 672 975 00017

AIDEZ-NOUS A AIDER
CROIX-ROUGE DE SISTERON
C.C.P. 526/13 C MARSEILLE

• OPÉRATION PARRAINAGE •
du 20 Septembre au 18 Octobre

Sisteron Journal est l'outil indispensable à votre vie hebdomadaire
FAITES LE MIEUX CONNAITRE ! à vos parents, amis et relations en les abonnant pour une année.
Chaque samedi dans votre boîte à lettres.
Et recevez une **superbe montre à quartz**

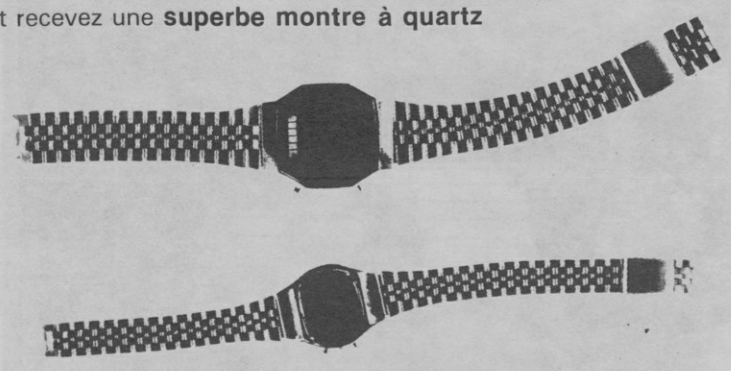

Entourez le modèle désiré : HOMME FEMME

Parrain	**Nouvel abonné**
NOM	NOM .....
PRÉNOM	PRÉNOM .....
Adresse	Adresse .....
Ville	Ville .....
Code Postal	Code postal .....

Retournez ce coupon en joignant un chèque de 125 F.
Nous nous ferons un plaisir de vous envoyer ce superbe cadeau dans les plus brefs délais.
Coupon à renvoyer à SISTERON JOURNAL - Mairie - 04200 SISTERON

© VILLE DE SISTERON

BLOC - NOTES

DIMANCHE 19 OCTOBRE ET LUNDI 20 OCTOBRE

- **MÉDECIN**
  Docteur PAYAN
  Tél. cabinet : 92.61.35.83
  Tél. dom. : 92.61.38.61
- **PHARMACIE**
  Monsieur BONETT
  8, Avenue Jean Jaurès
  Tél. 92.61.46.17
  04200 SISTERON
- **INFIRMIER**
  PLUS DE GARDES D'INFIRMIER
- **POMPIERS**
  Tél. 18 ou 92.61.00.33 ou 92.61.09.49
- **GENDARMERIE**
  92.61.00.33
- **MAIRIE**
  Tél. 92.61.00.37
- **POLICE-SECOURS**
  Tél. 17
- **AMBULANCES**
  VOLPE, Place du Dr Robert
  Tél. 92.61.09.49
- **CENTRE HOSPITALIER**
  SISTERON - Tél. 92.61.00.52
  Toutes urgences médicales, chirurgicales, obstétricales.
- **BOULANGERIES**
  ouvertes le lundi
  SCANU - Rue Saunerie
  FOUCHER - Rue Mercerie
  JACQUIER - Pl. de l'horloge
  ANTELME - Les plantiers
- **BOUCHERIES**
  ouvertes le lundi
  AUDIBERT Briançon gérant
  46, rue Droite, 92.61.00.44
  RICHAUD-RULLAN
  Rue Saunerie
- **CRÉMERIE CLÉMENT**
  ouverte dimanche matin,
  Fermée le lundi
- **BUREAU DE L'HABITAT**
  ouvert au public mercredi de 9 h à 12 h - de 14 h à 17 h
- **CINÉMAS REX 1 et 2**
  programmes au 92.61.36.20 sur répondeur téléphonique

OBSÈQUES ÉMOUVANTES DE MONSIEUR ELIE FAUQUE

* *

Une foule nombreuse a conduit Monsieur Elie FAUQUE ancien Maire et Conseiller Général à sa dernière demeure et lui a rendu un hommage à la hauteur des qualités de cet homme qui s'est dévoué pour la collectivité. La cérémonie débuta devant l'Hôtel de Ville où le cercueil drapé d'un drapeau tricolore était déposé face aux personnalités présentes dont on reconnaissait Monsieur DON Président du Conseil Général, Monsieur TARDY Sénateur, Monsieur le Sous-Préfet de Barcelonnette représentant Monsieur le Préfet. Monsieur André ROMAN ancien Maire de Sisteron prononça la première allocution en rappelant notamment la carrière professionnelle de Monsieur FAUQUE qui était enseignant.

Monsieur Daniel SPAGNOU Maire et Conseiller Général prit ensuite la parole et retraça la vie politique de Monsieur FAUQUE élu pour la première fois en 1974 en qualité de Conseiller Municipal. En 1951 il devenait 1er Adjoint puis occupait le poste de Maire de 1958 à 1977 pour redevenir Conseiller Municipal avant de cesser ses activités en 1983. Monsieur FAUQUE a assuré également les fonctions de Conseiller Général de 1958 à 1982. 35 années au service de la vie communale et départementale sans oublier la Présidence du Syndicat d'Electrification SISTERON, VOLONNE, la vice-présidente de l'association des élus de la Route Napoléon, la vice-présidence de la Caisse d'Épargne. De nombreuses décorations lui avaient été attribuées : les palmes académiques, la médaille de vermeil des gens de bien, la médaille de la Résistance, la médaille Départementale et Communale, la médaille d'honneur des Caisses d'Epargne, la médaille d'honneur de la ville de Sisteron, la médaille d'or de l'éducation physique, et ne 1984 la Croix de Chevalier de la Légion d'Honneur.

Photo R. BRIOIS : au cours de la cérémonie devant l'Hôtel de Ville

Monsieur Ernest DON Président du Conseil Général apporta le soutien le l'assemblée Départementale et rendit hommage à l'action de Monsieur FAUQUE pour son canton.

Le service religieux se déroula en la Cathédrale de Sisteron et fut donné par le Père DAUMAS avant que long cortège se rende au cimetière où le cercueil porté par les Sapeurs-Pompiers fut déposé dans le caveau de famille.

Un homme de grande valeur, un homme de coeur, toujours prêt à rendre service venait de nous quitter, laissant le souvenir d'un Maire et d'un Conseiller Général écouté et apprécié de tous.

Nous renouvelons nos condoléances à Madame FAUQUE et à sa famille.

ANCIENS COMBATTANTS ET MÉDAILLEÉS MILITAIRES

+=+=*

La réunion annuelle des anciens combattants et des médaillés militaires se tiendra le Dimanche 26 Octobre 1986 à 10 h 30, dans la salle du Tivoli à Sisteron.

Ordre du Jour :
- Paiement des cotisations.
- Préparation de la cérémonie du 11 Novembre ;
- Organisation du banquet annuel, (proposition des menus et des prix, adoption du lieu du banquet).

Les inscriptions et le paiement s'effectueront jusqu'uau 5 Novembre prochain chez Monsieur LIEUTIER, Librairie Rue Droite à Sisteron.

Cette réunion étant la plus importante de l'année nous espérons le maximum de participations.

REMERCIEMENTS

++++++++

SISTERON - ORAISON

Madame Eli FAUQUE ;

Monsieur et Madame Yves JULLIAN et leur filles ;

très touchées par les marques de sympathie qui leur ont été témoignées lors du décès de :

Monsieur Elie FAUQUE

remercient bien sincèrement
M. SPAGNOU, Maire et Conseiller Général.
M. le Sou-Préfet de Barcelonnette.
M. DON, Président Conseil Général et conseillers généraux
M. TARDY, Sénateur.
M. André ROMAN, professeur éducation nationale.
le centre hospitalier de Sisteron

et toutes les personnes qui par leur présence, leurs messages, envois de fleurs et souvenirs se sont associés à leur grande douleur.

MUTILÉS DU TRAVAIL

* * * * * * * * * *

La section de Sisteron rappelle que sa permanence est assurée tous les 2e samedis de chaque mois, à la Mairie, salle du rez-de-chaussée, de 10 h 30 à 12 h.

La responsable du Service Juridique départemental assiste à ces permanences.

Les personnes intéressées pourront obtenir tout renseignement relatif à la législation actuelle.

+ CULTE + PROTESTANT

==+==+==

Le culte protestant aura lieu au Bâtiment communal du tivoli le Dimanche 19 Octobre 86 à 9 h.

DÉPART DE M. PIERRE VUILLEMIN DIRECTEUR DE LA SAPCHIM

Photo R. BRIOIS : M. VUILLEMIN, son épouse et ses enfants reçoivent les remerciements de Monsieur SPAGNOU

Salle du Conseil Municipal, Monsieur Daniel SPAGNOU Maire et Conseiller Général, entouré des membres du Conseil, a reçu Monsieur Pierre VUILLEMIN et Madame à l'occasion du départ de ce dernier de la Direction de l'usine SAPCHIM.

Départ accueilli avec surprise par les sisteronais qui regretteront les étroites relations établies entre Monsieur VUILLEMIN et les employés de l'usine ainsi qu'avec la Municipalité.

D'un sens social très poussé, d'une grande discrétion, d'un contact facile, Monsieur VUILLEMIN avait su s'intégrer dans la vie sisteronaise et faisant partie de nombreuses associations. C'est lui qui avait du faire face à l'enquête publique sur l'augmentation du stockage de phosgène, c'est lui aussi qui a organisé pour la 1ère fois une opération «Portes Ouvertes» et c'est lui également qui en 1984 monta de main de maître les premiers jeux SANOFI dont le retentissement aura été important. Grâce à l'intervention de Monsieur VUILLEMIN, l'association A.T.M. a bénéficié cette année d'une subvention exceptionnelle pour l'organisation des Nuits de la Citadelle de 50.000 F.

1986 a été pour Monsieur VUILLEMIN la plus difficile avec l'application d'un plan de restructuration et Monsieur SPAGNOU rappela à ce sujet les entrevues avec la Direction Générale de SANOFI sur le problème des emplois. En présence des cadres de l'usine et des amis de Monsieur VUILLEMIN, Monsieur SPAGNOU lui remit la médaille de la ville et le livre de Paul MADONNET ainsi que des fleurs à Madame VUILLEMIN.

Très ému, Monsieur VUILLEMIN adressa ses remerciements à Sisteron et à ses habitants pour les bons moments passés dans la cité de Paul Arène et dit que ce départ n'était qu'un au revoir souhaitant retrouver ses amis le plus souvent possible.

Notre journal adresse à Monsieur VUILLEMIN et à sa famille une bonne adaptation dans leur nouvelle localité et ses voeux de réussite au niveau professionnel.

LES CHIFFRES ET LES LETTRES — VOUS CONNAISSEZ ? —

Photo R. BRIOIS : trois des responsables de cette activité

Parmi les nombreuses activités du Centre Municipal des Loisirs, il est une qui fonctionne activement et qui connaît une bonne affluence ; les Chiffres et les Lettres. Tout le monde a au moins regardé une fois l'émission télévisée d'Armand JAMMOT et s'est exercé à ce jeu très bon pour la rapidité d'esprit et les connaissances qu'il apporte.

Tous les samedis de 16 h à 18 h, les adhérents se retrouvent au bâtiment Tivoli où des compétitions amicales sont organisées.

Pendant l'année des rencontres avec les clubs voisins sont également mises en place et Sisteron s'inscrit parmi les meilleurs avec notamment des gens doués pour ce genre d'exercice.

Renseignements et inscriptions au secrétariat du Centre.

© VILLE DE SISTERON

SISTERON ACTUALITÉS

ACTIVITÉS DE MONSIEUR LE MAIRE ADJOINTS & CONSEILLERS MUNICIPAUX

MARDI 7 OCTOBRE 1986 :
• Réunion du Bureau du 3e Age présidée par M. le Maire.
• Réunion présidée par M. le Préfet en présence de M. le Maire au sujet de l'autoroute, de M. DINKEL, Directeur Régional des Monuments Historiques et de M. BELMONT, Architecte des Bâtiments de France Départemental, à cette réunion le tracé de l'autoroute a été examiné.
• Réunion mensuelle des Adjoints et des Présidents des Commissions Municipales présidée par M. le Maire.
• M. le Maire se rend tard dans la nuit au logis neuf où un camion d'ATOCHEM venait de se renverser.

MERCREDI 8 OCTOBRE
• Réunion au sujet des transports scolaires avec Mme Paulette REYNAUD, Adjointe et M. PAYAN.
• Obsèques officielles de M. Elie FAUQUE, Maire honoraire et ancien Conseiller Général de Sisteron.
• Réunion du Syndicat de gestion de l'aérodrome de Vaumeilh.
• Réunion du SIVOM du canton de Sisteron présidée par M. le Maire à Saint Geniez.
• M. le Maire présente aux délégués de quartiers et membres des commissions extra municipales le compte administratif et le budget supplémentaire.

JEUDI 9 OCTOBRE
• Inauguration de l'Abattoir Municipal par M. GUILLAUME, Ministre de l'Agriculture.

VENDREDI 10 OCTOBRE
• Réunion des Elus de la Montagne à Digne en présence de Mme JULIEN, Adjointe
• Réunion à l'Agence de Développement des Alpes du Sud en présence de M. le Maire pour l'aménagement des bureaux de la pépinière d'entreprises.
• Réception en Mairie pour le Départ de M. VUILLEMIN Directeur de la SAPCHIM.
• Réunion de la Commission Jeunes présidée par M. BENITO.

SAMEDI 11 OCTOBRE
• Mariage BIANCHI-ZINGHINI célébré par M. le Maire.
• M. le Maire participe à la manifestation organisée à la Citadelle pour le 75000 visiteur.
• Après-midi portes ouvertes à la nouvelle école maternelle du Tivoli.
• Réunion en Mairie au sujet du «Son et Lumière».
• Conseil d'Administration de l'Ecole de Musique présidée par Mlle Edith ROBERT, Adjointe.
• Vernissage de l'exposition de peintures du Centre de Loisirs en présence de M. le Maire.

DIMANCHE 12 OCTOBRE
• Messe à St Domnin en présence de M. le Maire et du Conseil Municipal.
• Départ du semi-marathon organisé par la Foulée Sisteronaise en présence de M. le Maire.

LUNDI 13 OCTOBRE
• M. le Maire participe en tant que délégué départemental au Congrès National des Maires à Paris.
• Réunion de la Commission du personnel présidée par M. CAPEAU.
• Réunion de coordination des chefs de services présidée par M. BREMOND, Premier Adjoint.

RECORD D'ENTRÉES A LA CITADELLE
-★★- 75 000 VISITEURS -★★-

Photo R. BRIOIS : Mme QUENSIER recevant ses cadeaux des mains de M. SPAGNOU et de M. COLOMB

C'est une habitante de Longueville (Seine et Marne) qui a été ces derniers jours la 75 millième visiteuse de la Citadelle et grande fût sa surprise quand à l'entrée de l'édifice M. Pierre COLOMB Président d'A.T.M., l'association chargée de l'entretien et de la gestion du monument, lui annonça la nouvelle. Mme Suzanne QUENSIER, Secrétaire, retraitée depuis un an et son mari également retraité mais depuis deux ans, sont actuellement en vacances dans notre région et pour la première fois ils séjournent à Sisteron.

Lorsque nous sommes passés à Sisteron, nous dit Mme QUENSIER j'ai trouvé que CETTE VILLE ne ressemblait à aucune autre pourtant nous sillonnons souvent la FRANCE comme cette année où nous sommes partis le 10 Septembre par Dole dans le Jura puis la Savoie et maintenant les Alpes de Haute-Provence». De plus le lendemain de cette visite, c'est à dire le 12 Octobre, Mme QUENSIER fêtait son 61e anniversaire et c'est avec une grande joie qu'elle reçut des mains de M. Daniel SPAGNOU Maire et Conseiller Général quelques spécialités de la ville notamment des Pieds et Paquets, du nougat et des calissons.

Mme Suzanne QUENSIER n'oubliera pas cette journée et nous lui présentons nos compliments ainsi à qu'à l'association A.T.M. pour avoir réalisé ce reccord, exemple de l'intense activité de la commune en faveur du tourisie.

ETAT CIVIL
du 6 au 10 Octobre

NAISSANCES
• *Virginie, fille de Patric THOMAS et de Chantal BOTTAGISI, domiciliés à Valbelle (AHP).*
• *Cyril René Paul, fils de Denis CLEMENT et de Sylvianne CAFFAREL, domiciliés à Sisteron.*
• *Jacques François Michel, fils de Premduth RAMKALAWON et de Françoise GIACOPELLI, domiciliés à Château-Arnoux (AHP).*

DÉCÈS
- *Emma Andréa FORTUNE, 83 ans, domiciliée à Sisteron.*
- *René PALIX, 66 ans, domicilié à Sisteron.*

DONS MARIAGE
- *Mariage ZINCHINI Giogio et Marielle BLANCHI : pompiers : 100 F.*
Foyer 3e Age : 100 F.

Additif à la convocation du 10 Octobre 1986

La conférence de presse qui est prévue pour le Mardi 21 Octobre 1986 se tiendra dans la salle du Conseil Municipal à la Mairie.

AVIS A LA PRESSE

La visite technique de l'ouvrage du «Pont de Fombeton», courant Septembre, a fait apparaître des anomalies gravec de nature à mettre en péril l'ouvrage ainsi que la sécurité des utilisateurs.
Pour garantir la sécurité, les services publics conscients de la gêne apportée à la vie économique de ce secteur du département, sont contraints de prendre les mesures règlementaires suivantes :
- limitation du tonnage à 2,5 T
- réduction de la lageur de chaussée à 2 m.

AVIS DE PRESSE

Le 1er Novembre, jour de la Toussaint étant cette année un Samedi, le marché est avancé au Vendredi 31 Octobre 1986 aux lieux et heures habituelles.

COURS DE LANGUES

Hier, au Lycée Paul Arène, a eu lieu la première réunion pour les cours d'Anglais et d'Espagnol, en présence de M. le Proviseur du Lycée et des enseignants, Mme FLOERSHEIM et M. GUERRERO.
Les anciens participants et les nouveaux composaient une assistance nombreuse et joyeuse. Quelques places sont encore disponibles soit dans les groupes de débutants soit dans ceux de perfectionnement.
Pour de plus amples détails, rendez-vous Mardi 21 Octobre 86 à 17 h 15 au lycée, 92.31.35.21.

FOYER CLUB DES CAPUCINS

Il est rappelé aux adhérents que le club a l'intention de faire participer les personnes intéressées à une soirée spectacle donnée à Digne dans le cadre de la Saison Théâtrale 1986/87.
A cet effet, un questionnaire établi par la Commission Animation Spectacle comprenant diverses pièces de théâtre, qui est à votre disposition au Foyer-Club et auquel il est vous est demandé de répondre, avant le 25 Octobre, sur les sujets qui vous intéressent.
Suivant le nombre d'inscrits, un car pourra être organisé permettant de se rendre à Digne et d'en revenir.

François GUILLAUME Ministre de l'Agriculture -— inaugure l'Abattoir Ovin de Sisteron —-

Photo R. BRIOIS : François GUILLAUME coupe le ruban tricolore.

Arrivé par hélicoptère, François GUILLAUME Ministre de l'Agriculture était à Sisteron jeudi dernier pour inaugurer officiellement l'Abattoir Ovin et surtout pour répondre aux questions que se posent actuellement les éleveurs. Accueilli par M. Pierre DELMAR Député et M. Daniel SPAGNOU Maire et Conseiller Général, le Ministre après avoir salué les personnalités présentes coupa le ruban tricolore inaugural et visita les installations de cet abattoir moderne sous la direction de M. JERLIN Directeur.
Il put se rendre compte de la parfaite tenue de la chaîne d'abattage et de son adaptation aux normes actuelles dans l'exploitation du mouton.
Le Ministre s'intéressa beaucoup à l'activité de l'abattoir et aux résultats obtenus depuis son ouverture. M. SPAGNOU dans son allocution retraça l'historique de la construction du nouvel abattoir, son financement, l'aménagement d'une zone agro-alimentaire, la construction d'une station d'épuration. Cette réalisation lourde pour les finances locales est génératrice d'emplois et 180 personnes travaillent actuellement sur la ZAC.
Dix hectares de terrain supplémentaires viennent d'être acquis pour répondre à la demande des sociétés. Au niveau de l'exploitation, prévu pour 5.000 tonnes par an l'abattoir a réalisé 7253 tonnes la première année soit 413.306 têtes et 7725 tonnes la seconde soit 444.818 têtes. La cadence journalière est passée de 28 tonnes à 30 en deux ans et un projet de doublage de la chaîne est en cours pour passer la capacité à 8000 et même 10 000 tonnes.
M. SPAGNOU attira l'attention du Ministre sur les difficultés rencontrées par les agriculteurs notamment pour l'irrigation des terres.
Le problème majeur de la région est la désertification or l'agriculture de moyenne et haute montagne est le garant de tout l'environnement social.
M. Sylvain BERNARD Président de la Chambre d'Agriculture fit ensuite un long exposé sur le monde agricole et sur ses grands problèmes. Il s'attarda plus particulièrement sur la viande ovine mais parla également des céréales, des investissements consentis par les agriculteurs, par leurs charges, leur revenu qui baisse chaque année, et aussi par les conditions de la sécheresse. Il demanda à ce sujet que le département soit reconnu zone sinistrée.
M. François GUILLAUME prit la parole pour tout d'abord féliciter la Municipalité de Sisteron d'avoir réalisé un tel outil de travail et avoir obtenu que celui-ci devienne le 1er de FRANCE et le 4e Européen.
Il reprit les propos du Président BERNARD pour apporter quelques solutions et informer des dispositions prises par le Gouvernement ou entreprises au Parlement Européen afin de sortir de la crise actuelle.
Il a assuré les agriculteurs de mettre tout en oeuvre pour les aider et rappelé ses origines paysannes pour défendre une cause qu'il connaît bien.
A la sortie de l'abattoir un groupe d'agriculteurs l'attendait et François GUILLAUME n'a pas hésité à aller à leur rencontre pour entendre leurs revendications. Une visite brève et rapide mais qui aura permis au monde agricole d'exposer le problème des Alpes sèches et de son avenir.

DÉPART A LA MAIRIE

Photo R. BRIOIS : au cours de la réception en Mairie.

M. Gérard SERREAULT Adjoint Technique Principal à la Mairie vient de demander une disponibilité d'un an pour s'occuper d'affaires personnelles et privées.
A l'occasion de son départ, une réception était donnée en Mairie où M. Daniel SPAGNOU Maire et Conseiller Général retraçait la carrière de M. SERREAULT : employé au BOURGET de 1958 à 61, à LA COURNEUVE de 1961 à 64, à BLANC MESNIL de 1964 à 70, de nouveau à LA COURNEUVE de 1970 à 75 et depuis le 1er Octobre 1975 à SISTERON.
Arrivé à l'échelon maximum et ne pouvant prétendre au grade d'Ingénieur Subdivisionnaire qu'après concours, M. SERREAULT commence à 46 ans une nouvelle carrière. M. SPAGNOU remercia M. SERREAULT pour le travail accompli au sein de la collectivité et surtout au Service des Eaux et souhaita pleine réussite dans ses nouvelles fonctions.
Notre journal s'associe à ces voeux.

© VILLE DE SISTERON

«PORTES OUVERTES» A L'ÉCOLE *** MATERNELLE DU TIVOLI ***

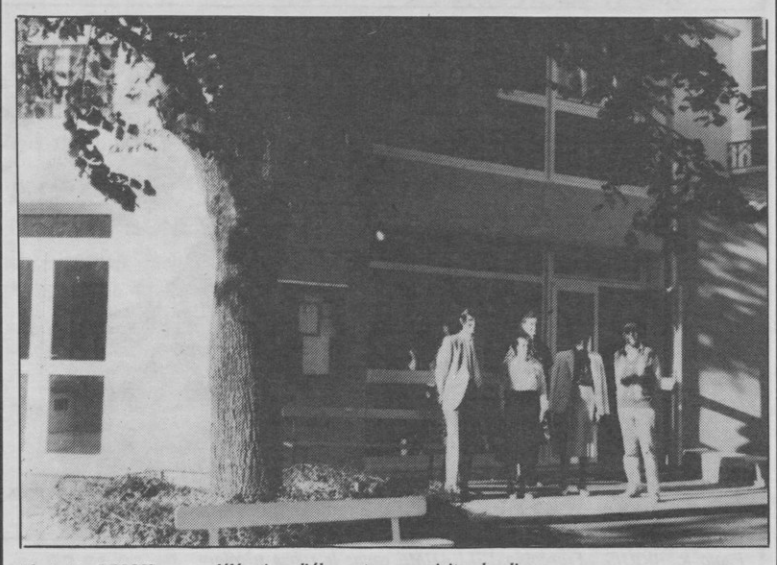

Photo R. BRIOIS : une délégation d'élus est venue visiter les lieux

D'importants travaux ont été réalisés à l'Ecole Maternelle du Tivoli et c'est un bâtimeznt entièrement rénové que les enfants ont pu découvrir lors de la dernière rentrée scolaire. Peintures chatoyantes aux couleurs vives, les locaux très bien adaptés, une salle aménagée en intérieur de maison, un hall d'entrée décoré, cette école est vraiment un exemple pour l'éducation infantile car l'environnement est important pour nos jeunes enfans.
Afin que les familles se rendent compte des travaux réalisées et qu'elles connaissent le lieu de fréquentation de leurs enfants, une opération «portes ouvertes» était organisée dernièrement et un public nombreux est venu visiter le bâtiment. Tout le monde s'est déclaré enchanté du travail accompli et du cadre agréable dans lequel évoluent les élèves.

FÊTE DE SAINT DOMNIN

Photo R. BRIOIS : ST DOMNIN accueillait ses fidèles

Tous les ans à l'automne, les paroissiens se rendent à la Petite Chapelle Saint-Domnin sur le plâteau du Thor pour y célébrer un office en l'honneur de leur saint. La coutume a été respectée cette année et c'est un grand nombre de fidèles qui ont assisté à la messe donnée par le Père Daumas, messe en plein air car la Chapelle était trop petite. A l'intérieur de cette chapelle, St Domnin avat été placé devant l'autel et les sisteronais étaient heureux de retrouver ces lieux, objet de leurs sorties dominicales durant leur enfance. A la fin de la cérémonie, tout le monde reprit en coeur la Cantique à St Domnin dont le refrain est :

Vers toi St Domnin, notre aimable saint,
Sisteron accourt, en cet heureux jour,
Pélerins pieux, nous venons joyeux,
Célébrer ton nom glorieux.

Parmi l'assistance on notait la présence de M. Daniel SPAGNOU Maire et Conseiller Général, de M. Claude BREMOND 1er Adjoint, de Mme Josèphine JULIEN Conseillère Municipale dont l'exploitation agricole est située à proximité de la Chapelle et pour qui ce jour est également l'occasion de la fête de son quartier.

Photo R. BRIOIS : le Père DAUMAS célébrant la messe

Photo R. BRIOIS : pendant l'office religieux

ACTIVITÉ DANSE ★ JAZZ MODERNE ★

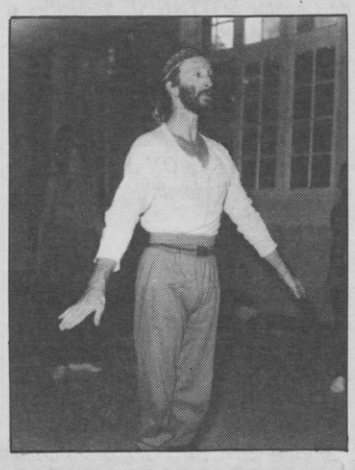

Photo R. BRIOIS : J.C. BRESSAC le professeur

Dans le cadre du Centre de Loisirs de nouveaux cours de Jazz moderne sont donnés depuis le 15 Septembre 1986.
Ils s'adressent pour les adolescents et adultes le lundi de 17 h à 19 h 30 et le mardi de 17 h à 21 h.

- Lundi : 17 h à 18 h, adultes débutants
18 h à 19 h 30, adolescentes et adolescents initiés.

- Mardi : 17 h à 18 h, adultes débutants
18 h à 19 h 30, adolescentes et adolescents initiés.
19 h 30 à 21 h, adultes initiés

L'enseignement est dispensé par Monsieur BRESSAC Jean-Claude, professeur de Jazz moderne. A travaillé avec de nombreux professeurs de Jazz, a suivi une formation classique sur des années, et s'est ensuite orienté en danse moderne avec des gens comme RAJL Michel, GOSS Peter, TAPHANEL Jackie, dernièrement a travaillé avec BARRES Philips, ex musicien de Carolyn CARLSON et Berns MIRIAM, stage basé sur l'expression et débouchant sur un spectacle.

STAGE POTERIE

★★★★★★★

Le Centre Municipal des Loisirs propose un stage poterie en quatre séances de trois heures, les lundis 10 novembre, 17 novembre, 1er et 15 décembre 1986.
Ce stage est limité à 12 personnes, prix de revient : 100 F. par personne acquitté payable à l'inscription.
Pour tous renseignements s'adresser au Centre Municipal des Loisirs, tél. 92.61.43.52.

LA ROUE D'OR SISTERONAISE

•★•★•★•★•

La Roue d'Or Sisteronaise tiendra son assemblée générale dans la salle n° 25, du tivoli, le Samedi 18 Octobre 1986, à 20 h 45.
- Compte rendu moral et financier
- Bilan de l'année 86
- Election du nouveau Bureau
- Préparation 87.

Tous les coureurs et sociétaires sont priés d'être présents, cette annonce servant de convocation.

BANQUET DE LA CLASSE 50

Le banquet de la classe 50 aura lieu le 26 Octobre. Les personnes nées en 1930 qui désirent y participer doivent se faire inscrire avant le 20 Octobre chez :
PAU Gilbert : 92.61.47.44
A. JULIEN : 92.61.03.60
Venez nombreux, rendez vous devant la Mairie à 11 h 30.

ANNONCES LÉGALES

SUD-EST CONSEILS
78, Rue d'Alembert
38000 GRENOBLE

Sté C. de C.
S.A.R.L. au capital de 50 000 F.
Siège Social à Sisteron (A.H.P.)
Route Nationale 85

AVIS DE CONSTITUTION

Aux termes d'un acte sous seings privés en date à Sisteron du 24 Septembre 1986, enregistré à Sisteron, le 9 Octobre 1986, Folio 44, Bordereau 164/1, il a été constitué la société ci-après :

FORME : Société à Responsabilité Limitée

DÉNOMINATION SOCIALE : «Sté C de C»

NOM COMMERCIAL : «Ricard-Grand Delta»

SIÈGE SOCIAL : Sisteron (A.H.P.), Route Nationale 85

DURÉE : Cinquante années à compter de son immatriculation au RCS

OBJET SOCIAL : L'achat en vue de la revente en gros, demi-gros et détail, directement en qualité de négociant revendeur ou indirectement comme commissionnaire ou dépositaire de toutes fournitures (articles ménagers, vaisselle, couverts, argenterie) et de tous matériels à l'usage du secteur professionnel de l'hôtellerie, de la restauration, des débits de boissons, des collectivités publiques ou privées, des comités d'entreprise, des campings-caravanings, de l'alimentation (boucherie, charcuterie, boulangerie, pâtisserie) ainsi que l'importation desdits produits.

CAPITAL SOCIAL : CINQUANTE MILLE FRANCS (50 000 F.) représenté uniquement par des apports en numéraire et divisé en CINQ CENTS parts sociales de CENT francs chacune, entièrement souscrites et libérées.

CESSION DE PARTS SOCIALES : Librement cessible entre associés et au profit de Madame Mathilde CHIRON, conjointe. Elles ne peuvent être cédées à titre onéreux ou gratuit à quelque autre cessionnaire que ce soit, y compris les conjoint, à l'exclusion de Madame Mathilde CHIRON, ascendants ou descendants du cédant qu'avec le consentement de la majorité des associés représentant au moins les trois quarts des parts sociales.

GÉRANT : Monsieur Jean Yves CHIRON, demeurant à Sisteron (A.H.P.), 9 avenue St Domnin, nommé pour une durée non limitée.

IMMATRICULATION : La Société sera immatriculée au Registre du Commerce et des Sociétés tenu au Greffe du Tribunal de Commerce de Digne.

LA GÉRANCE

«SOCIÉTÉ D'EXPLOITATION FORESTIÈRE DU MIDI»
S.A.R.L. au capital de 50 000 F.
Siège Social : Barrême (A.H.P.)
Rue du Midi

CHANGEMENT DE RAISON SOCIALE ET DE SIÈGE SOCIAL

Il résulte d'un acte sous seings privés en date à Barrême du 19 Septembre 1986, enregistré à Digne, le 6 Octobre 1986, Folio 71, N° 440/3, les modifications suivantes :

ARTICLE 3 - DENOMINATION SOCIALE

Ancienne Mention
SOCIÉTÉ D'EXPLOITATION FORESTIÈRE DU MIDI

Nouvelle Mention
ALOYS BRAND

ARTICLE 4 - SIÈGE SOCIAL
Ancienne Mention
Barrême (A.H.P.), rue du Midi

Nouvelle Mention
Barrême (A.H.P.), Mairie de Barrême

LA GÉRANCE

S.C.P. Jean-Claude BUES
Bernard LOMBARD,
Notaires Associés
04200 SISTERON

VENTE DE FONDS DE COMMERCE

1ère INSERTION

Suivant acte reçu par Me Bernard LOMBARD, Notaire Associé à Sisteron, le 4 Octobre 1986, enregistré à Sisteron, le 13 Octobre 1986, Folio 44, Bordereau 166/1.

Mademoiselle Paulette LIEUTIER, Libraire demeurant à Sisteron, Rue Droite n° 99, et Monsieur Marcel LIEUTIER, Libraire, demeurant à Sisteron, quartier des Plantiers ;

ont vendu à Monsieur Bernard HUGUES, Agent Général d'Assurances, demeurant à APT (Vaucluse), Immeuble «le Petit Nice», Bâtiment B2

Un Fonds de Commerce de Librairie-Papeterie, sis et exploité à Sisteron, rue Droite, n° 99, et pour l'exploitation duquel Mlle Paulette LIEUTIER et M. Marcel LIEUTIER sont tous deux immatriculés au Registre du Commerce et des Sociétés de Digne, savoir :

Mlle LIEUTIER, sous le n° 59 A 424 ;
M. LIEUTIER, sous le n° 59 A 425 ;

Moyennant le prix de 300 000 F.

La prise de jouissance a été fixée rétroactivement au 1er Octobre 1986.

Les oppositions seront reçues à Sisteron, en l'Office Notarial de MMe Jean-Claude BUES et Bernard LOMBARD, Notaires Associés où domicile a été élu à cet effet, dans les dix jours de la dernière en date des plublications légales.

Pour la 1ère Insertion
B. LOMBARD, Notaire

«PROVENCE CARBONISATION»
S.A.R.L. au capital de 50 000 F.
Siège Social : Sisteron (A.H.P).
— 70, Rue DROITE —

AVIS DE CONSTITUTION

Suivant acte S.S.P. en date à Sisteron (A.H.P.) du 13 Octobre 1986 il a été constitué la société ci-après :
FORME : S.A.R.L.
DÉNOMINATION : PROVENCE CARBONISATION
OBJET :
- La valorisation de la ressource forestière intégrant notamme la fabrication et la commercialisation de charbon de bois de chauffage, ainsi que toutes activités connexes ou complémentaires se rattachant directement ou indirectement à l'objet ci-dessus,

CAPITAL : 50 000 F. divisé en 500 parts de 100 F. chacune entièrement souscrites et libérées en numéraire,

SIÈGE : Sisteron (AHP) 70, Rue Droite

DURÉE : 99 années à compter de l'immatriculation au registre du commerce et des sociétés,

GÉRANT : M. Alain VIGNE demeurant à l'ARGENTIERE LA BESSEE (H.A.)

IMMATRICULATION AU REGISTRE DU COMMERCE ET DES SOCIÉTÉS : au Greffe du Tribunal de Commerce de DIGNE.

LA GÉRANCE

Les Amis de la Chaumiane

L'association des amis de la Chaumiane organise une soirée «raclette» le 25.10.86 à 20 h, chacun porte son repas. Nous vous rappelons que les cartes d'adhérents sont à renouveler auprès de notre Trésorière, Mme LATIL. A BIENTÔT

© VILLE DE SISTERON

BIBLIOTHEQUE MUNICIPALE - VILLE DE SISTERON

MUTECO la mutualité économique

- CHIRURGIE
  - Prise en charge du ticket modérateur
  - Libre choix de l'établissement et du praticien
- HOSPITALISATION MÉDICALE : Prise en charge du ticket modérateur
- FORFAIT HOSPITALIER à 100 % pendant 90 jours
- MALADIE : Remboursement à 100 % de tous les soins pris en charge par la Sécurité Sociale
- COTISATIONS TRIMESTRIELLES (complément. S.S.)

- de 50 ans .. 210 F ★ 50 à 60 ans .. 315 F ★ + de 60 ans .. 420 F

caisse chirurgicale et médicale mutualiste des alpes

SISTERON : place de la république, tél. 92.61.07.71 ★ **DIGNE :** rue a. richard, tél. 92.31.13.43

CABINET FABRY

=== 1, rue de l'Eglise ===
04190 LES MÉES - 92.34.08.79

MALIJAI Maison de village type 3 tout confort. Prix 234.000 F

04 PEIPIN 750 m² constructibles pour 108.000 F.

04 PEIPIN villa T4, garage, cellier, SUR 740 m² de terrain environ. Prix 443.000 F.

COMMUNE DES MÉES Grange transformable en maison d'habitation + 200 M² de terrain environ. Eau, Electricité, Prix 160.000 F.

AUBIGNOSC 1.300 m² constructible pour 140.000 F.

MALIJAI Appartement T4, chauffage au fuel individuel. Prix 213.000 F.

VOLONNE Maison de village sur deux niveaux, tout confort. Prix 150.000 F.

CHATEAU-ARNOUX Maison de village sur trois niveaux - terrasse - confort. Prix 450.000 F.

VIAGERS LIBRES A DIGNE, ENTRAGES et PUIMICHEL Nous consultez pour tous renseignements.

= GARDEN CENTER =

* TOUT POUR VOTRE JARDIN *

Bulbes de saison - Arbres fruitiers et ornement - Matériel Tséki (tronçonneuses, débroussailleuses, Motoculteurs, tailles Haies)

= DEVIS GRATUITS POUR TOUS TRAVAUX =

Décoration ★ Taille ★ Entretien ★

NOUVEAU : plantes vertes et fleuries
Poterie, tournée décorée main

Route de Gap • 04200 SISTERON • 92.61.18.72

★ SALON DE L'AUTO ★

les 17 - 18 - 19 Octobre

— Place de la République —

«» **plus de 100 modèles exposés** «»

-•- ORGANISATION APACS -•-

NOUVEAU !

une boutique
CADEAUX-SOUVENIRS
ET PRODUITS RÉGIONAUX

71, Rue Droite à Sisteron ★ Tél. 92.61.18.37

★★★ également Rayon Cadeaux ★★★
Librairie ★ Papeterie ★ Jouets

AU GRENIER DE L'ETOFFE

CC St-Jean — 04160 CHÂTEAU-ARNOUX

Dépôt Pressing

TISSUS ★ VOILAGE - Bas le Bourget

Ameublement - Mercerie - Patron
Passementerie - Article Literie

Fermé Dimanche - Lundi ★ **Téléphone : 92.64.34.78**

AMICALE DES DÉCORÉS DU TRAVAIL

« = »« = »« = »« = »

L'Amicale départementale des Alpes de Haute-Provence tiendra sa première assemblée générale ordinaire à DIGNE, le dimanche 26 octobre à 11 heures 30 dans les salons de l'Hostellerie de l'Aiglon, 1 rue de Provence.

Cette réunion sera suivie d'un banquet auquel participeront des délégations venues de tous les départements voisins, Hautes-Alpes, Var, et Alpes Maritimes qui, ensemble, constituent la Fédération Régionale ALPAZUR des Décorés du Travail.

Tous les médaillés d'Honneur du travail, adhérents ou non à notre groupement sont invités à se joindre aux personnes qui participeront à cette importante manifestation qui sera placée sous la présidence d'honneur d'élus du département.

Ce grand rassemblement sera l'occasion de faire le point sur les activités des sections locales, et d'envisager leur participation au Congrès National qui, en Mai 1987 se tiendra à Nice (Palais des Congrès Acropolis).

Inscriptions auprès de Monsieur Louis BOTTERO, Villa Clair Soleil, PIERRERUE 04300 FORCALQUIER - Renseignements au 93.83.21.64 à NICE.

★ MISON ★

BAPTÊME CIVIL

Il y a quelques jours, Monsieur GAY, Maire, a eu le plaisir de procéder pour la première fois à un baptême civil.

Cérémonie qui a permis à Monsieur et Madame Rémy SOULIER de donner à leur fille Cécile un parrain et une marraine qui, devant l'Officier d'Etat Civil se sont engagés solennellement à lui servir de tuteurs dans toutes les circonstances de la vie en l'absence de ses parents.

A l'occasion de ce baptême, M. et Mme SOULIER ont remis une enveloppe au profit des oeuvres sociales de la Mairie.

Nous leur adressons tous nos remerciements.

CARNET BLANC

De Sisteron, nous apprenons la naissance de Fanny LAMI au foyer de M. et Mme Bernard LAMI domiciliés à Mison, La Silve.

Tous nos voeux de bonheur au bébé.

Exposition de l'Atelier Peinture ***** du Centre des Loisirs *****

Photo R. BRIOIS : Mme Claude PAYET présente les tableaux à M. SPAGNOU

Après l'atelier enfants, ce sont les adultes qui présentent leurs oeuvres, salle de la Bibliothèque Municipale et les visiteurs ont été très étonnés par la qualité des tableaux et leur remarquable expression.

C'est la 3e exposition de ce genre et l'on peut remercier la Municipalité d'avoir inscrit parmi les activités du Centre des Loisirs cet atelier peinture pour les adultes.

Sous la direction de Mme Claude PAYET, les adhérents peuvent s'exprimer en toute liberté et faire ressortir sur leurs toiles l'humeur du moment, leur inspiration.

Le niveau des oeuvres présentées est nettement au-dessus de la moyenne et certaines sont même d'une qualité supérieure.

Le vernissage de cette exposition s'est déroulé en présence de M. Daniel SPAGNOU Maire et Conseiller Général, de plusieurs membres du Conseil Municipal et de nombreuses personnalités de la ville venues découvrir le talent des artistes locaux.

Si vous vous sentez l'âme d'un peintre ou si vous souhaitez exercer cet art, prenez contact avec le Secrétariat du Centre au Bâtiment Tivoli afin de connaître les modalités d'inscription.

Bravo à tous ceux et toutes celles qui ont exposé.

Juana du grain de beauté

VOUS INFORME DE LA FERMETURE
de son magasin pour cause de travaux
et vous attend LE 8 NOVEMBRE 1986
★ avec MARTINE Esthéticienne ★
qui vous conseillera pour tous vos problèmes de soins
•★• *AVEC PLUSIEURS NOUVEAUTÉS !!* •★•
pour les rendez-vous téléphoner au
★ 92.61.28.81 ★ — ★ 92.61.18.62 ★

© VILLE DE SISTERON

MEPHISTO

Un style qui défie la mode et le temps

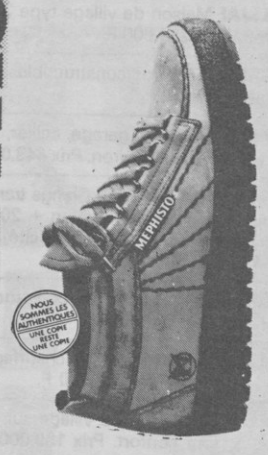

JULIEN
Votre Chausseur

Arbell
HABILLE MIEUX VOS PIEDS.

- Semelle latex absorbant les chocs = marchez sur un épais tapis de mousse
- évite la fatigue
- économise votre énergie
- ménage votre colonne vertébrale
- également pour hommes et enfants

NOTEZ BIEN L'ADRESSE : 112 RUE DE PROVENCE et 9 Rue Saunerie 04200 SISTERON

FOOTBALL A SISTERON

Stage de perfectionnement pour nos arbitres

——*—*—*—*—*—*—*—*—*—*—*—*

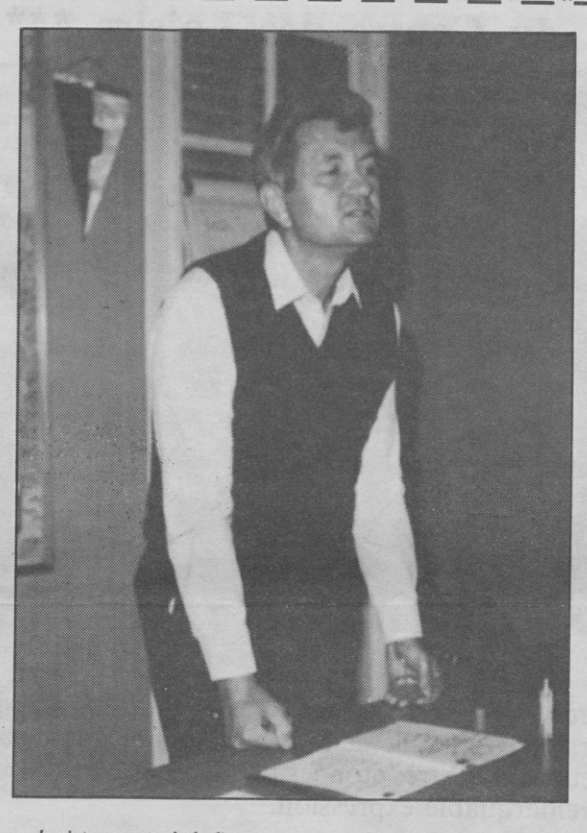

M. ESPIE, un des intervenants de la ligue

Le rôle d'arbitre de football est depuis quelques temps de plus en plus difficile en raison de la violence qui s'instaure sur les stades, de l'intolérance des spectateurs et des enjeux en cause. De ce fait les clubs, les Districts ont beaucoup de mal à trouver des candidats, même en obligeant les clubs à en fournir.

Le District des Alpes de football a donc pris des dispositions pour d'une part protéger les arbitres et sanctionner les faiseurs de troubles en aggravant les peines et d'autre part en organisant des stages de perfectionnement en relation avec la commission des arbitres et les cadres techniques de la ligue de la Méditerrannée.

Le thème de ce stage portait sur les nouvelles règles en vigueur et sur le comportement des arbitres sur le terrain afin de leur donner une sureté supplémentaire sans crainte d'être agressés.

L'homme en noir doit être respecté et surtout doit se faire respecter afin que cessent ces scènes inadmissible que nous pouvons voir chaque dimanche et qui vont à l'encontre du but recherché par le football et le sport en général.

Ce stage s'est déroulé au siège du District des Alpes à Sisteron en présence d'un nombre important d'arbitres qui se sont déclarés satisfaits des enseignements reçus.

Photo R. BRIOIS : les arbitres très attentifs.

★ FOOTBALL ★
PROMOTION DE LIGUE SISTERON : RESTER «» INVAINCU «»

«»★«»★«»★«»★«»

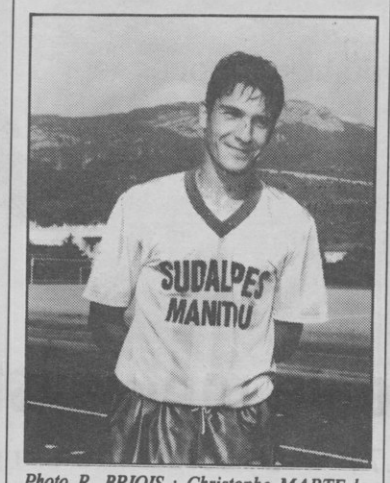

Photo R. BRIOIS : Christophe MARTE la force de frappe du SV

En recevant ORAISON les sisteronais essayeront de rester invaincus et surtout de garder la tête du championnat en surveillant VALENSOLE et VEYNES qui se rencontreront ce dimanche ainsi que FORCALQUIER. Le bon résultat nu obtenu à PEYRUIS a conforté les joueurs de Roger SZUMIGALA qui n'avaient pas l'habitude de réussir à l'extérier.
Meilleure attaque pour le moment avec 12 buts en 4 matches SISTERON devra par contre serrer un peu plus sa défense qui a déjà encaissé 6 buts. La faute n'incombe peut-être pas totalement à la défense mais en partie au milieu du terrain qui «s'élance» trop souvent vers le but adverse et s'expose de ce fait aux contres.
L'ensemble est en condition physique excellente et le moral règne dans les rangs.
Dimanche important pour SISTERON qui devra se déplacer deux fois par la suite à DIGNE le 26 Octobre et surtout à FORCALQUIER le 9 Novembre avant de recevoir EMBRUN un autre gros morceau.
L'éuipe 2 se rendra à SERRES tandis que les juniors joueront en lever de rideau de l'équipe fanion contre ORAISON.
Cadets et Minimes se déplaceront à LARAGNE et les Pupilles accueilleront VEYNES.

SISTERON VÉLO -=- FOOTBALL -=-

-=-=-=-=-=-=-

PROGRAMME DU 18 OCTOBRE

POUSSINS
Plateau à Sisteron à 14 h

PUPILLES à 7
Plateau à Sisteron à 14 h

PROGRAMME DU 19 OCTOBRE

EQUIPE 1 : Promotion de Ligue
(5e journée) Sisteron - Oraison
15 heures Sisteron

EQUIPE 2 : 2e Division (5e journée)
Serres - Sisteron, 13 h Serres

JUNIORS
Sisteron - Oraison, 13 h Sisteron

CADETS
Laragne - Sisteron, 10 h 30 Laragne

MINIMES
Laragne - Sisteron, 9 h 15 Laragne

PUPILLES
Sisteron - Veynes, 10 h Sisteron

BILLARD - M. LOPEZ enlève la Poule éliminatoire une bande

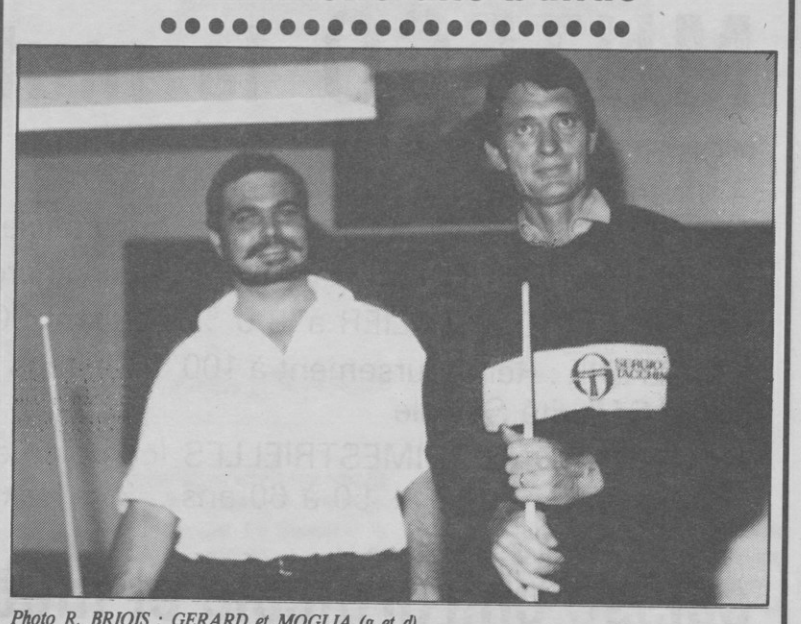

Photo R. BRIOIS : GERARD et MOGLIA (g et d)

Disputée entre les districts de Sisteron, Cavaillon, Avignon et Orange, la Poule éliminatoire une bande s'est déroulée à Sisteron dans la sallee de billard de la Bousquette entre MM. LOPEZ, GERARD du Billard club Sisteronais et MM. JOURNET et MOGLIA de Cavaillon.
Au total 6 rencontres qui ont donné les résultats suivants (entre parenthèse le score du 1er nommé, le score second et le nombre de reprises) :
LOPEZ / GERARD (60-46-30) ; MOGLIA / JOURNET (60-52-29)
LOPEZ / JOURNET (60-56-39) ; GERARD / MOGLIA (60-32-30)
LOPEZ / MOGLIA (60-40-30) ; GERARD / JOURNET (44-60-30).

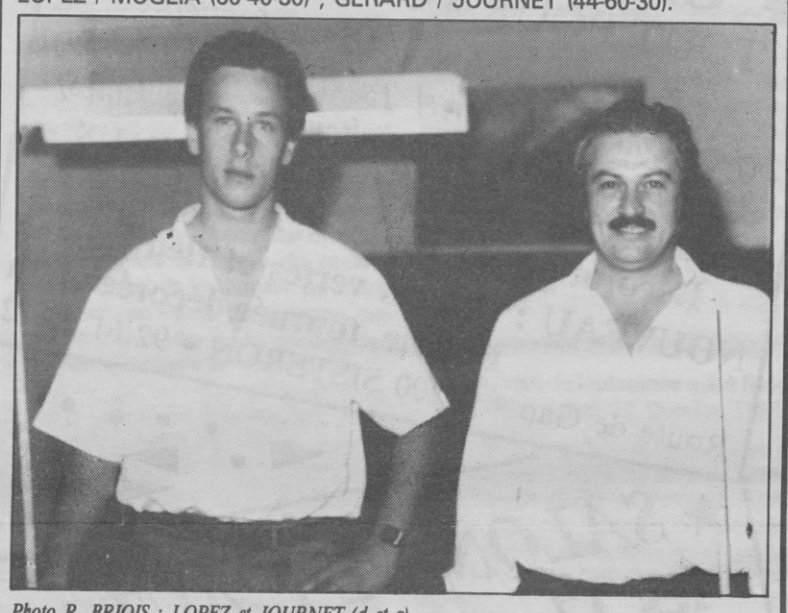

Photo R. BRIOIS : LOPEZ et JOURNET (d et g)

La distance maximum était de 60 points et en résumé trois des joueurs ont subi chacun 2 défaites et gagné une victoire. Le grand vainqueur a été LOPEZ du Billard club Sisteronais. Félicitations aux 4 joueurs qui ont fourni une bonne prestation et remerciements aux arbitres, MM. JEAN, GIOVAGNIOLI, ALAVEDRA, BARRIA, MARTIN et MAGEN.

FOOTBALL CORPORATIF : MUNICIPAUX ET COMMERÇANTS EN TÊTE

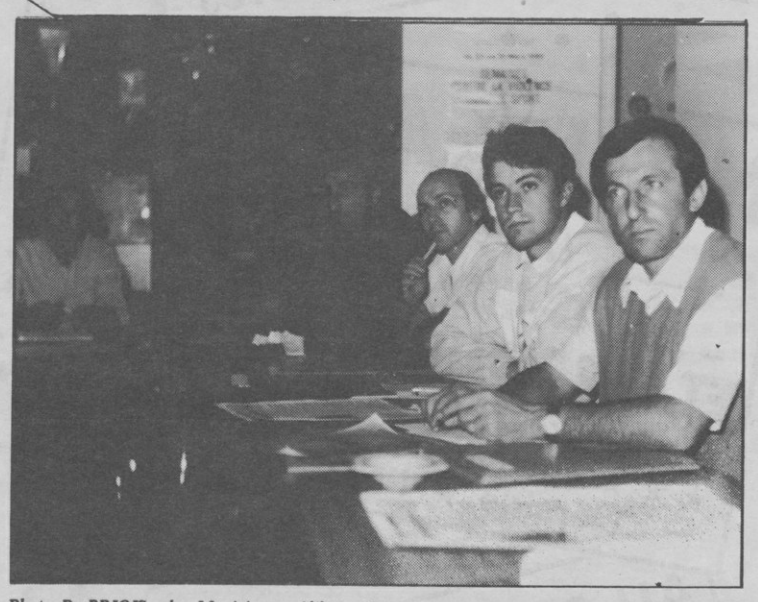

Photo R. BRIOIS : les Municipaux déjà en forme

Les deux premières journées du championnat corporatif de football ont déjà permis de clarifier les places et deux équipes se détachent : les Municipaux, le chmapion sortant, les Commerçants, seule équipe à avoir pris la 1ère place aux Municipaux en 1984. Pour les champions après le 6-2 devant l'Équipement, ce sont les Abattoirs qui ont subi leur loi 4-1 puis Minetto mais par un score seccé 1-0 ce qui prouve la valeur de cette nouvelle équipe.
Les Commerçants ont de leur côté battu les Salariés Agricoles 3-1 puis Moullet sur le même résultat.
En ce qui concerne le choc des prétendants au titre, les Salariés ont pris l'avantage sur la Sapchim 2-1.
Pour les autres résultats notons la victoire de la GTME 2-1 sur Minetto, de Montlaur sur l'Équipement 6-1, des Abattoirs également devant l'Équipement 4-0, et le nul entre les frères ennemis Médical Santé et Médifoot 1-1.
4e journée : lundi 20 octobre 1986 :
19 h : MEDIFOOT / ABATTOIRS ; 19 h SAPCHIM / MINETTO
20 h : GTME / MEDICAL SANTE ; 20 h : MONTLAUR / SANOFI

Mercredi 22 Octobre 1986 : 18 h 15 : ABATTOIRS / GTME
19 h SALARIES AGRICOLES / MOULLET
Arbitrage : MUNICIPAUX

© VILLE DE SISTERON

PROGRAMME TÉLÉ

★ RADIO LAVANDE ★

★★★★ SAMEDI ★★★★

5 h : les lèves tôt, 6 h 30 : flash infos, 7 h : les titres Nice-Matin Alpes, 7 h 05 : météo, état des routes, 7 h 10 : ANPE + K7 (6), 7 h 20 : communiqués locaux, 7 h 30 : infos lavande matin, 8 h : les lèves tôt, 8 h 15 : CCMMA, 9 h 03 : la matinale, 10 h 30 : flash infos, 12 h : stéréo musik, 12 h 30 : infos lavande midi, 13 h : horizon, 14 h : TOP 50, 16 h : hollywood music, 17 h : TOP 50, 18 h 01 : les insomniaques, 18 h 30 : flash infos, 18 h 33 : les insomniaques.

★★★★ LUNDI ★★★★

5 h : les lèves tôt, 6 h 30 : flash infos, 7 h : les titres Nice-Matin Alpes, 7 h 05 : météo, état des routes, 7 h 10 : ANPE + K7 (1), 7 h 20 : communiqués locaux, 7 h 30 : infos lavande matin, 8 h : les lèves tôt, 8 h 15 : CCMMA, 9 h 03 : la matinale, 10 h 30 : flash infos, 12 h : stéréo musik, 12 h 30 : infos lavande midi, 15 h :relax, 16 h : flash infos, 16 h 03 : relax, 18 h 30 : flash infos, 18 h 33 : la petite histoire du jazz, 20 h 30 : les insomniaques

★★★★ MARDI ★★★★

5 h : les lèves tôt, 6 h 30 : flash infos, 7 h : les titres Nice-Matin Alpes, 7 h 05 : météo, état des routes, 7 h 10 : ANPE + K7 (2), 7 h 20 : communiqués locaux, 7 h 30 : infos lavande matin, 8 h : les lèves tôt, 8 h 15 : CCMMA, 9 h 03 : la matinale, 10 h 30 : flash infos, 12 h : stéréo musik, 12 h 30 : infos lavande midi, 15 h : relax, 16 h : flash infos, 16 h 03 : relax, 17 h 30 : flash back, 18 h 30 : flash infos, 18 h 33 : starnight, 20 h : les insomniaques, 23 h : fin des émissions, bande.

★★★ MERCREDI ★★★

5 h : les lèves tôt, 6 h 30 : flash infos, 7 h : les titres Nice-Matin Alpes, 7 h 05 : météo, état des routes, 7 h 10 : ANPE + K7 (3), 7 h 20 : communiqués locaux, 7 h 30 : infos lavande matin, 8 h : les lèves tôt, 8 h 15 : CCMMA, 9 h 03 : la matinale, 10 h 30 : flash infos, 12 h : stéréo musik, 12 h 30 : infos lavande midi, 15 h : relax, 16 h : flash infos, 16 h 03 : Relax, 16 h 30 : megamix (hits club); 18 h 30 : flash infos, 18 h 33 : megamix, 20 h : les insomniaques, 23 h : fin des émissions, bande.

★★★★★ JEUDI ★★★★★

5 h : les lèves tôt, 6 h 30 : flash infos, 7 h : les titres Nice-Matin Alpes, 7 h 05 : météo, état des routes, 7 h 10 : ANPE + K7 (4), 7 h 20 : communiqués locaux, 7 h 30 : infos lavande matin, 8 h : les lèves tôt, 8 h 15 : CCMMA, 9 h 03 : la matinale, 10 h 30 : flash infos, 12 h : stéréo musik, 12 h 30 : infos lavande midi, 15 h : relax, 16 h : flas infos, 16 h 03 : relax, 16 h 30 : flash back, 17 h 30 : rock machine, 18 h 30 : flash infos, 18 h 33 : rock machine, 19 h 20 : les insomniaques, 23 h : fin des émissions, bande.

★★★★ VENDREDI ★★★★

5 h : les lèves tôt, 6 h 30 : flash infos, 7 h : les titres Nice-Matin Alpes, 7 h 05 : météo, état des routes, 7 h 10 : ANPE + k7 (5), 7 h 20 : communiqués locaux, 7 h 30 : infos lavande matin, 8 h : les lèves tôt, 8 h 15 : CCMMA, 9 h 03 : la matinale, 10 h 30 : flash infos, 12 h : stéréo musik, 12 h 30 : infos lavande midi, 15 h : relax, 16 h : flash infos, 17 h 30 : flash back, 18 h 30 : flash infos, 18 h 33 : starnight, 20 h : les insomniaques, 23 h : fin des émissions, bande.

RADIO GALENE
92.9 FM Stéréo

SAMEDI

8h00 GRASSE MATINEE
(Santé,feuilleton,musique)
12h00 TOUT COOL
15h00 DECOUVRIR OU MIEUX
CONNAITRE
17h00 AUTO-REVERSE
18H00 CASH BOX
20h00 MARLBORO MUSIC(Sud Texas)
21h00 MAXY-WATTS(ambiance disco)
22h00 ELYSEE SHOW

DIMANCHE

22h00 ELYSEE SHOW

LUNDI

7h00 LE REVEIL DES REVEILS
8h00 LE TRIC/TROC
9h00 - l'interview L'EXPRESS
- les petites annonces
10h00 PLEIN SUD
- les associations
- les programmes ciné,
13h30 DECIBELS
15h00 SPORTS ALPES
16h00 SERVICE 4 ****
18h00 FLASH
20h00 MAGIC SHOW

MARDI

De 7h00 à 13H30(idem Lundi)
13h30 DECIBELS
15h00 SERVICE 4 ****
17h00 LES CONSEILS ET LES
TRUCS DE CATHY
18h00 FLASH/MARLBORO MUSIC
19h00 MAGIC SHOW

MERCREDI

De 7h00 à 13h30(idem lundi)
13h00 HIT PARADE
16h00 JUKE-BOX (nouveautées)
18h00 FLASH
18h05 LE TEMPS DES IDOLES
(les années 60)
19h00 DIRECT CHOUET'CLUB
20h00 MAXI STEREO

JEUDI

De 7h00 à 13h30(idem lundi)
15h00 SERVICE 4 ****
18h00 FLASH
18h00 HIT DES CLUBS ELYSEE

VENDREDI

8h00 à 15h00 voir mardi
15h00 SERVICE 4 ****
17h00 MAGIC SHOW
18h00 FLASH ! 18h05 DEDICACES
20h00 AIR CONDITIONNE

LES RENDEZ-VOUS DE L'ELYSEE
LUNDI: 20h-22h MARDI: 20h-22h
JEUDI: 18h-20h VENDREDI:17h-18h

TRIC-TROC;Si vous cherchez à vendre ou à acheter quelque chose appelez au 92 61 10 11
Votre annonce sera diffusée gratuitement

Propriétaire du titre : M. Gérard SEGOND

Locataire gérant : Société de Presse et d'Edition des Alpes du Sud, S.A.R.L. au capital de 2.000 Francs dont le siège est : GAUBERT - 04000 DIGNE pour une durée de 50 années.

Gérant de la sociéfé : Monsieur Gérard SEGOND

Tirage : 1.750 exemplaires chaque semaine.

Commission Paritaire des Agences de presse N° 53442

TF1

★★★★ SAMEDI 18 OCTOBRE ★★★★
12.00 Emission : «Tournez ... Manège»
13.00 Le journal de la une
13.50 La séquence du spectateur
14.20 Série : «La croisière s'amuse»
15.15 Dessin animé : «Astro le petit robot»
15.45 Course du Tiercé en direct d'Auteuil
16.00 Temps X
16.55 Mini-mag
17.25 Série : «Agence tous risques»
18.20 Trente millions d'amis
19.00 Auto-moto 1
19.40 Cocoricocoboy
20.00 Le journal de la une
20.35 Julien Fontanes, Magsitrat
22.15 Droit de réponse, l'esprit de contradiction
00.05 Une dernière
00.15 Série «Le prisonnier»

★★★ DIMANCHE 19 OCTOBRE ★★★
12.00 Télé-Foot 1
13.00 Le journal de la une
13.25 Série : «Starsky et Hutch»
14.20 A la folie pas du tout
15.30 Sports, Trampoline
17.35 Les animaux du monde
18.05 Pour l'amour du risque
19.00 Le magazine de la semaine 7/7
20.00 Le journal de la une
20.30 Film : «les trente-neuf marches» (1935) R. DONAT, M. CARROLL
22.00 Sport dimanche soir
23.00 Une dernière

★★★★ LUNDI 20 OCTOBRE ★★★★
12.00 Emission : «Tournez ... Manège»
13.00 Le journal de la une
13.50 Série : «Dallas»
14.40 Film : «Gas-oil» (1955) avec J. GABIN, J. MOREAU, C. GUERINI
16.10 Show bises par Jean Chatel
17.25 Feuilleton : «La cloche tibétaine» (6/7)
18.25 Le mini-journal par Patrice Drevet
18.40 La vie des botes
19.10 Série : «Santa Barbara»
19.40 «Cocoricocoboy» par Stéphane Collaro
20.00 Le journal de la une
20.35 Film : «Liaisons secrètes» avec K. DOUGLAS,K. NOVAK, E. KOVACS
22.35 Acteurs studio
23.50 Une dernière

★★★★ MARDI 21 OCTOBRE ★★★★
12.00 Tournez... Manège
13.00 Le journal de la une
13.50 Série : «Dallas»
14.40 Ravi de vous voir par Evelyne Dhéliat
15.45 Série : «le bonheur conjugal»
16.15 Show bises par Jean Chatel
17.25 Série : «La cloche tibétaine» (7/7)
18.25 Le mini-journal de Patrice Drevet
18.35 La vie des botes
19.00 Santa-Barbara
19.35 Expression directe
20.00 Le journal de la une
20.35 Série : «Le Véto» (3/6) avec S. REBBOT, M.C. DESCOUARD,
21.35 Boulevard du Mélodran
23.25 Une dernière

★★★★ MERCREDI 8 OCTOBRE ★★★★
12.00 Emission : «Tournez ... Manège»
13.00 Le journal de la une
13.50 Emission : «Vitamine» par Jacky
16.20 Série : «Miss» (1/6) avec D. Darrieux
17.15 Série : «Madame SOS» (1/6), A. Cordy
18.25 Le mini-journal par Patrice Drevet
18.40 La vie des botes
19.10 Série : «Santa Barbara»
19.40 «Cocoricocoboy»
20.00 Le journal de la une
20.30 Football : «Toulouse-Spartak de Moscou» Coupe de l'UEFA, deuxième tour, (aller)
22.20 Voyage au bout de la vie
23.15 Une dernière

★★★★ JEUDI 23 OCTOBRE ★★★★
12.00 Emission : «Tournez ... Manège»
13.00 Le journal de la une
13.50 Série : «Dallas»
14.40 Ravi de vous voir
15.25 Quarté en direct de Longchamp
15.45 Série : «le bonheur conjugal» (5/13)
16.15 Show bises de Jean Chatel
17.25 Série : «Madame S.O.S.» (2/6)
18.25 Le mini-journal de Patrice Drevet
18.40 La vie des botes
19.10 Série : «Santa Barbara»
19.40 «Cocoricocoboy»
20.00 Le journal de la une
20.30 Émission : «questions à domicile» Philippe SEGUIN
21.50 Série : «Columbo» avec P. FALK «Rançon pour un mort»
23.05 Une dernière

★★★ VENDREDI 24 OCTOBRE ★★★
12.00 Emission : «Tournez ... Manège»
13.00 Le journal de la une
13.50 Dallas
14.40 Ravi de voir
15.45 Série : «le bonheur conjugal» (6/13)
16.15 Show Bises
17.25 Série : «Madame S.O.S» (3/6)
18.25 Mini-journal de Patrice Drevet
18.40 La vie des botes
19.10 Série : «Santa Barbara»
19.40 «Cocoricocoboy»
20.00 Le journal de la une
20.35 La nuit des 7 d'or 1986, avec G. LUX, J. MARTIN, B. FOSSEY, A. SAPRITCH, P. SABATIER, etc...
00.00 Une dernière

A2

★★★★ SAMEDI 18 OCTOBRE ★★★★
12.05 A nous deux
13.00 Antenne 2 midi
13.35 Série : «L'homme qui valait 3 milliards»
14.25 Dessin animé : «Bug's Bunny»
14.55 Les jeux du stade
17.00 Les carnets de l'aventure
18.00 Série : «Loterie»
18.50 Jeu : «Des chiffres et des lettres»
19.15 Actualités régionales de FR3
19.40 «Affaire suivante»
20.00 Journal
20.35 Champs Élysées
21.55 Série : «un si beau visage» (6/18)
22.25 Les enfants du rock

★★★ DIMANCHE 19 OCTOBRE ★★★
10.00 Récré A 2
11.30 Dimanche Martin
13.00 Antenne 2 midi
13.30 Tout le monde la sait
14.30 Série : «Félicien Grevèche» (6/8)
15.25 L'école des fans
16.25 Le kiosque à musique
17.00 Téléfilm : «Prête moi ta vie» 1/2
18.35 Stade 2
19.30 Série : «Maguy», échec aux maths
20.00 Journal
20.35 Les enquêtes du Commissaire Maigret
22.15 Projection privée
23.25 Edition de la nuit

★★★★ LUNDI 20 OCTOBRE ★★★★
12.05 Série : «Coulisses» (16/50)
12.30 L'académie des 9
13.00 Antenne 2 midi
13.50 Aujourd'hui la vie
15.00 Série : «Sergent Anderson» (6)
15.50 C'est encore mieux l'après-midi
17.35 Récré A2 : «Super Doc» ...
18.05 Série : «l'amour à tout prix» (1/5)
18.30 C'est la vie
18.45 Jeu : «Des chiffres et des lettres»
19.15 Actualités régionales de FR3
19.40 Le petit théâtre de Bouvard
20.00 Journal
20.35 Les cinq dernières minutes
22.15 Les années 1900 ou l'art nouveau
23.15 Edition de la nuit

★★★★ MARDI 21 OCTOBRE ★★★★
12.05 Série : «Coulisses»
12.30 L'académie des 9
13.00 Antenne 2 midi
13.50 Aujourd'hui la vie
15.00 Série : «Sergent Anderson» (10)
15.50 C'est encore mieux l'après-midi
17.35 Récré A2 : «Super Doc» «Bibifoc»...
18.05 Série : «l'amour à tout prix»
18.30 C'est la vie
18.50 Jeu : «Des chiffres et des lettres»
19.15 Actualités régionales de FR3
19.40 Le nouveau théâtre de Bouvard
20.00 Journal
20.35 Film : «Notre Histoire» avec A. DELON, N. BAYE, M. GALABRU
22.25 Le magazine
23.15 Série : «Johny Staccato»

★★★ MERCREDI 22 OCTOBRE ★★★
12.05 Série : «Coulisses (18/50)
12.30 L'académie des 9
13.00 Antenne 2 midi
13.50 Téléfilm : «l'or blanc»
15.05 Récré A2
17.40 Terre des bêtes
18.05 Série : «l'amour à tout prix»
18.30 C'est la vie
18.50 Jeu : «Des chiffres et des lettres»
19.15 Actualités Régionales
19.40 le nouveau théâtre de Bouvard
20.00 le Journal
20.35 Téléfilm : «Fred connexion» avec A. DOUTEY, S. BARJAC, J. DOYEN
21.55 Sexy folies
23.20 Edition de la nuit

★★★★ JEUDI 23 OCTOBRE ★★★★
12.05 Série : «Coulisses» (19/50)
12.30 L'académie des 9
13.00 Antenne 2 midi
13.50 Aujourd'hui la vie
15.00 Série : «Sergent Anderson»
15.50 C'est encore mieux l'après-midi
17.35 Récré A2
18.05 Série : «l'amour à tout prix»
18.30 C'est la vie
18.50 Jeu : «Des chiffres et des lettres»
19.15 Actualités régionales de FR3
19.35 Expression directe : UDF, RPR
20.00 Journal
20.35 Film : «747 en péril» (1974) avec C. HESTON, K. BLACK
22.20 Actions
23.35 Edition de la nuit

★★★ VENDREDI 24 OCTOBRE ★★★
12.05 Série : «Coulisses» (20/50)
12.30 L'académie des 9
13.00 Antenne 2 midi
13.50 Aujourd'hui la vie : «En forme»
15.00 Série : «Sergent Anderson» (12)
15.55 C'est encore mieux l'après-midi
17.35 Récré A2
18.05 Série : «l'amour à tout prix»
18.30 C'est la vie
18.45 Jeu : «Des chiffres et des lettres»
19.15 Actualités régionales de FR3
19.40 Le nouveau théâtre de Bouvard
20.00 Journal
20.35 Série : «Deux flics à Miami» (6)
21.30 Apostrophes
22.40 Edition de la nuit
22.55 «les carabiniers» avec M. Mase, A. Juross

FR3

★★★★ SAMEDI 18 OCTOBRE ★★★★
15.30 la mégère apprivoisiée, avec S. BADEL, J. CLEESE
17.30 Emissions pour la jeunesse Génies en herbe
17.55 Croqu'soleil
18.00 Décrochage régional
19.00 Flash infos
19.15 Actualités régionales
19.55 Dessin animé : «la panthère rose»
20.05 Le Disney Channel Les aventures de Winnie l'ourson
20.35 DTV : Be-bop à Lula
20.40 Bon week-end Mickey
21.00 Série : «Zorro» avec Guy Williams
21.15 Donald Duck présente
21.25 DTV : jimmy Hugues
21.30 Disney Souvenirs
21.45 DTV : The supremes
22.00 Soir 3
22.30 Série : «Mission casse-cou» (23) avec Glyni Barber, Michael Brandon
23.15 Musiclub

★★★ DIMANCHE 19 OCTOBRE ★★★
14.30 Sports loisirs
17.00 Amuse 3
17.25 Les Entrechats
17.55 Speedy Gonzales
18.00 Splendeur Sauvage
18.30 RFO Hebdo
19.00 Amuse 3 : «Cats'Eyes» «L'oiseau bleu», «échec à la reine»
19.45 Cherhcez la France
20.05 Benny Hill
20.35 Les géants de la musique
21.40 Aspects du court métrage français
22.00 Soir 3
22.30 Cinéma de minuit : «le voile des illusions» G. GARBO, H. MARSHALL

★★★★ LUNDI 20 OCTOBRE ★★★★
15.00 Feuilleton : «Les Kennedy»
16.00 «TAXI»
17.00 Mission casse-cou
17.50 Calibre
18.00 Décrochage régional
18.55 Juste ciel
19.00 Le 19-20 de l'information
19.15 Actualités régionales
19.55 Dessin animé : «Les entrechats»
20.05 Les jeux de 20 heures ce soir à Mulhouse
20.35 Film : «le faucon» (1983) avec F. HUSTER, G. PANNEQUIN
22.00 Soir 3
22.30 Boite aux lettres

★★★★ MARDI 21 OCTOBRE ★★★★
16.00 Les grands fleuves, Reflets de l'histoire
17.00 Les après-midi du Disney Channel
17.55 Croq'Soleil
18.00 Décrochage régional
18.55 Juste ciel
19.00 Le 19-20 de l'information
19.15 Actualités régionales
19.55 Dessin animé : «Les entrechats»
20.05 Les jeux de 20 heures Ce soir à Mulhouse
20.35 la dernière séance : «La femme modèle» avec G. Peck, L. Bacall, D. Gray
23.05 Soir 3
23.25 2e film : «la gloire et la peur» avec G. Peck, H. Guardino, N. Fell

★★★ MERCREDI 22 OCTOBRE ★★★
17.00 Emissions pour la jeunesse
17.55 Croq'Solei, Décrochage régional
18.55 Juste ciel
19.00 Le 19-20 de l'information
19.15 Actualités régionales
19.55 Dessin animé : «Les entrechats»
20.05 Les jeux de 20 heures
20.35 «c'est aujourd'hui demain» avec C. Aznavour, Stéphanie, J.P. Mader
21.55 Thalassa
22.45 Soir 3
23.15 Montagne

★★★★ JEUDI 23 OCTOBRE ★★★★
17.30 Série : «Huckleberry Finn et Tom Sawyer»
17.55 Croqu'soleil, Décrochage régional
18.55 Juste ciel
19.00 Le 19-20 de l'information
19.15 Actualités régionales
19.55 Dessin animé : «Les entrechats»
20.05 Les jeux de 20 heures
20.35 Film : «Oxygène» avec J.M. Maurel, M. Robin, J. Ravix
22.10 Soir 3
22.35 Kal ou l'inde revisitée

★★★ VENDREDI 24 OCTOBRE ★★★
17.00 Emissions pour la jeunesse
17.30 Série : «Huckleberry Finn et Tom Sawyer»
17.55 Croqu'soleil
18.00 Décrochage régional
19.00 Le 19-20 de l'information
19.15 Actualités régionales
19.55 Dessin animé : «Les entrechats»
20.05 Les jeux de 20 heures
20.30 Série : «Cinq filles à Paris» (1/6) avec *E. Brychta, S. Carle, C. Messner, C. Mongodin, G. Boschi*
21.30 Taxi
22.30 : Soir 3 — 22.50 : Décibels

★ BULLETIN D'ABONNEMENT ★

NOM ..... *PRÉNOM* .....

Adresse : n° ..... *rue* .....

Ville ..... *Code postal* .....

Je désire m'abonner pour : ☐ 1 AN **125 F** ★ ☐ 6 MOIS **62,50 F**

sisteron-journal - mairie de sisteron - o42oo sisteron - tél. 92.64.34.96

© VILLE DE SISTERON

VILLE DE SISTERON BIBLIOTHEQUE MUNICIPALE

«Si vous voulez passer une PETITE ANNONCE»

Complétez la grille ci-dessous et retournez-la accompagnée du règlement à l'ordre de
SISTERON-JOURNAL - Mairie de Sisteron - 04200 SISTERON - Téléphone : 92.64.34.96

La ligne comprend 32 lettres, signes ou espaces
RENCONTRES - MARIAGES - OFFRES et DEMANDES D'EMPLOIS
BONNES AFFAIRES - AUTOS - MOTOS - CARAVANING - BATEAUX - IMMOBILIER - DIVERS - ETC...

La ligne : **10,00 F TTC** ★ DOMICILIATION AU JOURNAL : **+ 15 F** ★ ENCADRÉ : **20 F**
REMISES : 2 parutions 20 % — 3 parutions 25 % — 4 parutions 30 %

Semaine du .....

Total TTC .....
parution après paiement

☐ chèque

☐ Espèces

PERMANENCES au bureau du Tivoli tous les mardis et mercredis de 10 h à 12 h

JEU N° 100

★ VOUS RECONNAISSEZ-VOUS ? ★

Tous les samedis, notre photographe se rendra sur le marché de SISTERON et prendra des photos qui seront publiées une par une sur le journal. Suivant le temps, les photos seront prises dans des assemblées, réunions, galas ...

La première personne à se reconnaître sur le cliché gagnera 50 francs. Il suffit pour cela de se rendre à **«LA BOITE A MUSIQUE» - RUE DROITE — 04200 SISTERON** *et de se présenter à Monsieur BRIOIS à partir du Samedi 14 h jusqu'au mardi soir 18 heures au plus tard. Cette semaine c'est Monsieur Antoine TONARELLI, Square Horizon, 04200 SISTERON qui gagne les 50 F. offert par le Sisteron Journal*
Bonne chance pour le n° 100.

DECOR 04200
VANNERIE
Peintures Papiers Peints
18, rue Droite SISTERON Tél. 92.61.01.93
Revêtements de Sols
DROGUERIE BONNET René

★ PETITES ANNONCES

★ IMMOBILIER ★

Dans villa neuve, Part. VENDS ou LOUE F3 1er étage. Tél. 92.61.02.17

ACHETE Garrigue, Terrain avec ruine dix Hectares ou plus. Ecrire au journal qui transmettra.

A LOUER Sisteron, logement T4 Tél. 92.79.96.82

A VENDRE Les Romarins, Appt. F4, 2 étages. Tél. 92.61.06.10 H.B. Libre de suite.

A VENDRE Sisteron centre ville, appt. F5, 100 m², chauffage central, indépendant. Téléphone : 92.61.02.51

Couple 1 enfant CHERCHE villa indépendante A LOUER Sisteron ou alentour. Tél. 92.61.33.92.

★ DIVERS ★

A VENDRE chalumeau complet 38 TB Oxygène. Vélo course homme exc. état, Tél. 92.61.20.41 H.R.

A VENDRE machine à coudre SINGER, 1 sommier, 1 matelas en 90, 1 commode coiffeuse bon état. Prix avantageux.
Tél. 92.61.20.41 H.R.

VENDS télé couleur Telefunken, écran 56 cm. 1000 F. Tél. 92.61.46.69
Le soir Tél. 92.61.12.12

PERDU le 1er octobre chien blanc, taches beiges, croisé griffon terrier. Tél. 92.61.01.57 H.R.

PARTICULIERS, PROFESSIONNELS, Fidélisez vos clients «Avez-vous déjà oublié la date de votre mariage ? Nous vous la rappellerons. Ainsi que celle des anniversaires, des jubilés de vos clients et autres dates. Renseignements contre 2 timbres, écrivez à :
PUBL'INFORMATION R.N. 113
NICOLE 47190 AIGUILLON

VEHICULES

VENDS pour pièces détachées, PEUGEOT 204 Mod. 71. 800 F remise état poss. bons pneus. Tél. 92.61.11.32 H.R.

VENDS R 11 GTL 86, 11000 kms Tél. 92.34.08.75

VENDS R 14 TS An 79 B.E. 9000 F Tél. 92.61.23.86

VENDS Opel Kadett 12,5 - 7 CV - 1980 Prix à débattre H.R. Tél. 92.61.36.46

PARTICULIER VENDS
TERRAIN
lotissement montagne de lure
A PEIPIN - 1300 m²
s'adresser au journal qui transmettra

SURDITÉ
CAMAU
DIGNE SISTERON
Opticien diplômé E.N.O.M.
Les arcades. Tél. 92.61.15.60
04200 — SISTERON

PARTICULIER
★ VENDS ★
205 DIESEL
«TYPE GRD - AN 1984»
Tél. 92.61.17.40 H.R

PARTICULIER VENDS
TERRAIN
lotissement montagne de lure
A PEIPIN - 850 m²
s'adresser au journ qui transmettra

CINÉMA REX = SISTERON = du 18 au 21 Octobre

*** Samedi 18 Octobre ***

18 h 30
Top Gun & l'amour sorcier

21 h 00
Top Gun & F.X. effet de choc

23 h 15
Top Gun & F.X. effet de choc

*** Dimanche 19 Octobre ***

14 h 00
Top Gun & F.X. effet de choc

16 h 30
Top Gun & l'amour sorcier

18 h 30
Top Gun & F.X. effet de choc

21 h
Top Gun & l'amour sorcier

*** Lundi 20 Octobre ***
*** Mardi 21 Octobre ***

18 h 30
Top Gun & F.X. effet de choc

21 h 00
Top Gun & l'amour sorcier

★ LA SEMAINE ★
★ PROCHAINE ★

* le clochard e Beverly Hills
* le Camp de l'enfer
* Peter pan — Melo
* les aventures de J. Burton (?) (sous réserve)

PROTECTION CONTRE LE VOL
★ ÉTUDE & RÉALISATION ★
«« DESSAUD FRERES »»
Les Grandes Blaches - 04200 Mison
TÉL. : 92.61.08.03 et 92.61.41.73

Charpente Couverture
★★ Maçonnerie ★★
DERBEZ Fres
= = Le Plan de la Baume = =
• 04200 SISTERON •
Téléphone : 92.61.43.85

RICHAUD Georges
TÉLÉVISION ÉLECTRO MÉNAGER
15, Avenue Paul Arène - Tél. 92.61.13.62 - Sisteron
★ La Maison des Grandes Marques ★
Téléviseurs SCHNEIDER, THOMSON, PHILIPS
Ménager THOMSON, MIELE, THERMOR
—— Service après-vente — Crédit ——

VENDS
cause retraite
TRACTEURS
HI 433 960 heures
HI 423 excellent état
Prix intéressant
92.58.00.52 HB - 92.57.20.29 HR

optique durance
PHILIPPE MARIN
opticien diplômé - rue des cordeliers
04200 SISTERON - Tél. 92.61.24.76
— TIERS PAYANT —

© VILLE DE SISTERON