Samedi 1er Novembre 1986 EXCLU DU PRÊT Paraît le Samedi 86e ANNÉE n° 2106

VILLE DE SISTERON BIBLIOTHEQUE MUNICIPALE P.43

SISTERON-JOURNAL

Carrefour Durance ~ Bléone

Journal d'intérêt local - littéraire, sportif, commercial et d'annonces légales

Adresse Postale : Mairie de Sisteron - Tél. 92.64.34.96
Directeur Responsable de la Publication : Gérard SEGOND

Journal inscrit à la Commission Paritaire des Publications et Agences de Presse sous le numéro 53.442

LE NUMERO 2,50 F
Abonnement 1 AN 125 F
LES ABONNEMENTS SONT PAYABLES D'AVANCE
changement d'adresse : joindre 10 F

= TARIF DES ANNONCES =
la ligne
Annonces légales : 14,50 F.H.T.
Petites annonces : 10,00 F. TTC
voir grille en dernière page
Publicité consulter notre tarif

PERMANENCES
tous les mardis et mercredis de 10 heures à 12 heures à notre bureau du Tivoli.

le défilé de mode automne hiver de l'A.P.A.C.S.

La discothèque de l'Elysée Night était trop petite l'autre soir pour le défilé de Mode organisé par l'A.P.A.C.S., l'Association des Commerçants Sisteronais.

Présenté par les Magasins CLEOLINE / CODY / JEAN PIN RIBAMBELLE / JULIEN ARBELL CORBEILLE D'OR / CLAIRE MERLIN / OPTIQUE DURANCE SPORT 2000 / SPORTS LOISIRS / YVES ROCHER et PHILDAR, ce défilé de mode faisant l'objet d'une chorégraphie remarquable de Rodolphe LECOCQ accompagné par de magnifiques mannequins hommes et femmes.

Nouvelle forme de défilé avec beaucoup de rythme et la participation de jeunes enfants.

La collection automne-hiver était, elle aussi, très belle et le nombreux public dont on reconnaissait M. Daniel SPAGNOU Maire et Conseiller Général, M. GAY Maire de Mison et plusieurs conseillers municipaux, applaudissait longuement le défilé et sa qualité.

Les commerçants sont à félicitait pour l'organisation avec une mention particulière à José CHICHEPORTICHE le principal animateur de cette soirée.

LOGI'ALP

TRANSACTIONS IMMOBILIERES

SISTERON Rue Saunerie 3e et imm. ancien, appt 60 m² séjour/coin cuisine avec chem., 1 pièce noire, salle d'eau + mezzanine. Entièrement restauré style rustique.
PRIX : 200.000 F

SISTERON à 15 km sur 1500 m² terrain clos aménagé, avec belle piscine chauffée, villa 8 ans, très bonne construction. Séj/salon 40 m² avec cheminée. Cuisine entièr. équ. 3 ch + combles aménagés, garage. Prestations luxueuses. Calme, jolie vue.
PRIX 960.000 F

CHATEAUNEUF VAL ST DONAT centre village, maison en pierres, 6 pièces hab. immédiat., chauff élect. Nombreuses dépend. cour 260 m²
PRIX 380.000 F

CHATEAUNEUF VAL ST DONAT dans site splendide dominant vallée, cœur campagne sur 1500 m² arboré cols, villa T3/4 de 15 ans + bâtiment indépendant 20 m² poss. 2 p. ou atelier + garage. Vue exceptionnelle calme. Sans voisins. Immédiat.
PRIX : 475.000 F

MALIJAI rue principale appt T4 en trois niveaux, excell. état, habit. immédiat. Ch. élect. cheminées. Poss. faire 3 studios facilement. Urgent
PRIX : 130.000 F

RIBIERS sur 1500 m² terr. clos arboré bord ruisseau, belle villa T3 avec terrasse + solarium, garage. Très bonne construction. Jamais habitée. **PRIX : 450.000 F frais achat réduits**

CHATEAUNEUF VAL ST DONAT dans hameau, maison ancienne, séjour coin cuisine, chem., 2 chambres, grenier, pièce pour salle d'eau, balcon + petit bâtiment indépendant à rest. avec jardinet 25 m². Jolie vue, soleil. **PRIX : 170.000 F**

CHATEAUNEUF VAL ST DONAT centre splendide bâtiment pierres apparentes à aménager entier pos. 160 m², jolie cour 120 m² avec clôture, garage.
PRIX : 130.000 F

SISTERON Le Thor sur 800 m² clos aménagé, villa F3, 15 ans, garage
PRIX : 480.000 F

SISTERON 4 km sud sur 1000 m² arboré maison T4 avec dépend. + garage.
PRIX : 260.000 F

PEIPIN sur 809 m² dominant vallée, villa évolutive T4 garage quelques finitions.
PRIX : 360.000 F frais achat réduit

Téléphone : 92.61.10.09
26, Rue de la Pousterle - 04200 SISTERON

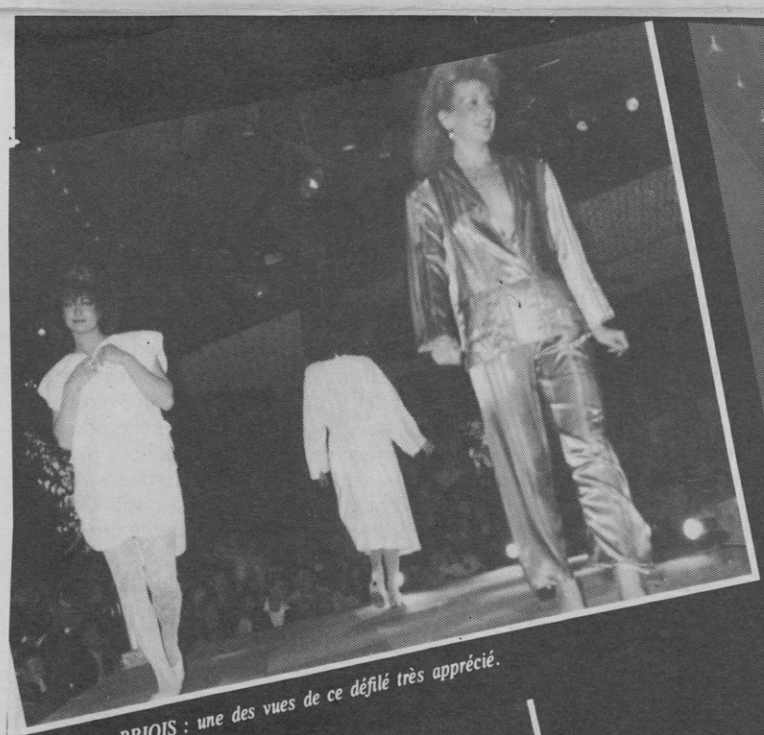

Photo R. BRIOIS : une des vues de ce défilé très apprécié.

Photo R. BRIOIS : une des vues de ce défilé très apprécié

Photo R. BRIOIS : une des vues de ce défilé très apprcié.

Photo R. BRIOIS : une des vue de ce défilé très apprécié.

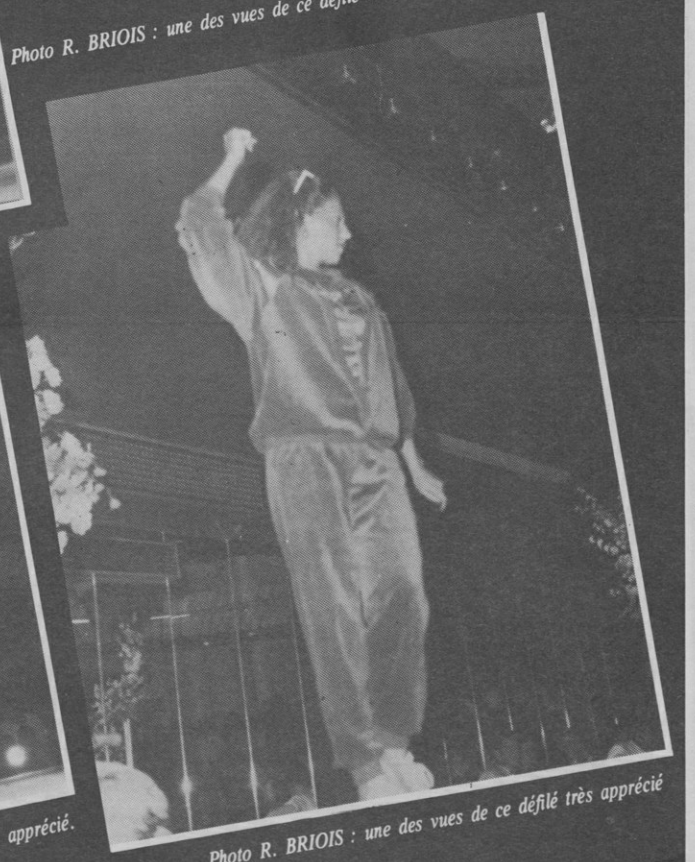

Photo R. BRIOIS : une des vues de ce défilé très apprécié

© VILLE DE SISTERON

BLOC - NOTES

DIMANCHE 2 NOVEMBRE ET LUNDI 3 NOVEMBRE

- **MÉDECIN**
  Docteur MOREON
  20, Place du Tivoli
  Tél. cabinet : 92.61.29.30
  Tél. dom. : 92.64.29.29
- **PHARMACIE**
  Monsieur COMBAS
  Les Arcades
  Tél. 92.61.00.19
  04200 SISTERON
- **INFIRMIER**
  PLUS DE GARDES D'INFIRMIER
- **POMPIERS**
  Tél. 18 ou 92.61.00.33 ou 92.61.09.49
- **GENDARMERIE**
  92.61.00.33
- **MAIRIE**
  Tél. 92.61.00.37
- **POLICE-SECOURS**
  Tél. 17
- **AMBULANCES**
  VOLPE, Place du Dr Robert
  Tél. 92.61.09.49
- **CENTRE HOSPITALIER**
  SISTERON - Tél. 92.61.00.52
  Toutes urgences médicales, chirurgicales, obstétricales.
- **BOULANGERIES**
  ouvertes le lundi
  SCANU - Rue Saunerie
  FOUCHER - Rue Mercerie
  JACQUIER - Pl. de l'horloge
  ANTELME - Les plantiers
- **BOUCHERIES**
  ouvertes le lundi
  AUDIBERT Briançon gérant
  46, rue Droite, 92.61.00.44
  RICHAUD-RULLAN
  Rue Saunerie
- **CRÉMERIE CLÉMENT**
  ouverte dimanche matin,
  Fermée le lundi
- **BUREAU DE L'HABITAT**
  ouvert au public mercredi
  de 9 h à 12 h - de 14 h à 17 h
- **CINÉMAS REX 1 et 2**
  programmes au 92.61.36.20
  sur répondeur téléphonique

CÉLÉBRATION DU 68e ANNIVERSAIRE DE L'ARMISITCE DU 11 NOVEMBRE 1918

La Municipalité, en liaison avec toutes les Associations d'Anciens combattants et Victimes de la Guerre, de Déportés, Prisonniers et Résistants, invite la population de notre ville à s'associer aux Cérémonies d'Hommage et du Souvenir qui marqueront le 68e Anniversaire de l'Armistice.

Le Mardi 11 Novembre 1986, à 10 h 30, une messe sera célébrée en présence des drapeaux ensuite à 10 h 45 une gerbe sera déposée par les représentants des Municipalités de Mison, Ribiers, Sisteron devant la stèle élevée à la mémoire des deux résistants de Mison tombés glorieusement sous les balles allemandes, au quartier du Virail.

Ce même jour à 11 h, un cortège se formera Place du Docteur Robert pour recueillir devant les Monuments de la Résistance et aux Morts des deux Guerres, avec la participation des Touristes des Alpes.

LE DIPLOME DE LA COURTOISIE FRANÇAISE A UN SISTERONAIS

Photo R. BRIOIS : M. HAMEL à gauche remet le diplôme à M. CELERIEN

Le départ à la retraite de M. Pierre CELERIEN, Chef de Gare SNCF a été l'occasion pour M. Marcel HAMEL, Secrétaire Général de l'Association des Administrateurs des Théâtres et Spectacles de France et Directeur Artistique de lui remettre le Diplôme de la Courtoisie Française Médaille d'Argent. M. HAMEL rappela les bons rapports entretenus avec M. CELERIEN et avec son service et souligna qu'à notre époque la courtoisie se perd et qu'il fallait rendre hommage à ceux qui au service du public savent répondre avec gentillesse et dévouement malgré les difficultés de la vie actuelle.
Tous nos compliements à M. CELERIEN.

RENCONTRE DE DEUX GÉNÉRATIONS

Photo R. BRIOIS : Les enfants très attentifs

Dans le cadre de la semaine nationale des Personnes Agées, le Foyer-Club des Capucins, représenté, en l'absence de M. SPAGNOU, Président, par Mmes BAYLE, et MARTIN Vice-présidentes, et M. SARCY, Responsable de la Commission Animation Spectacle, avait le plaisir d'accueillir, le Jeudi 16 Octobre, une classe de 6e du Collège Paul Arène de Sisteron.
Ceci avait pour but de sensibiliser ces jeunes aux problèmes rencontrés par les personnes âgées, et en particulier, les intéresser aux diverses activités mises en place par le club afin d'éloigner, autant que faire se peut, le spectre de la solitude pour nos Aînés.
Monsieur le Proviseur du Lycée, étant excusé, pris ses obligations professionnelles, M. RIBES, Principal, accompagné de Mme NAVAS, Professeur d'Arts Plastiques, de Mmes BLANC et MICHEL d'E.M.T. et de Mme TROUCHE, Conseillère d'éducation du Collège, avait la charge de conduire les élèves dans le club. Ces derniers ont été très surpris, mais aussi fort intéressés par les travaux de l'atelier, peinture sur soie et sur tissu, habillage de santons, confection de layettes, nappes, etc.. réalisés par des «Mamies». La grande salle où les beloteurs étaient réunis, ainsi que les joueuses de loito, leur a permis d'apprécier, en plus d'un excellent goûter, la diversité des distractions offertes par le Foyer.
Les enfants, enchantés de leur visite, ont regagné le Car Payan, dont nous remercions les propriétaires, d'avoir transporté gratuitement les élèves au Foyer. Il est à souhaiter qu'une telle initiative porte ses fruits, afin que les plus jeunes manifestent plus de déférence et de compréhension envers les Aînés.

MUTUELLE PHILATELIE

La bourse aux timbres du mois de novembre aura lieu Vendredi 7, de 17 h à 19 h, dans la salle de réunion, entrée Place du Tivoli, au 2e étage.

COMMUNIQUÉ DE LA MAIRIE

CHÂTEAU-ARNOUX
SAINT-AUBAN

ENQUÊTE PAR SONDAGE (Suivi des chômeurs)

L'institut National de la Statistique et des Etudes Economiques, doit effectuer une enquête par sondage du 1er Novembre 1986 au 30 Novembre 1986.

Les ménages désignés par le sort pour répondre au questionnaire seront avisés par lettre du passage de ces enquêteurs.

Ces agents sont munis d'une carte d'idendité justifiant de leur qualité, dont la présentation peut être exigée.

COURS DE CAPACITÉ A L'EXERCICE DES PROFESSIONS DE TRANSPORTEUR ROUTIER

Photo R. BRIOIS : les stagiaires

10 stagiaires suivent actuellement au siège de l'Union Patronale des Alpes du Sud à Sisteron des cours de capacité à l'exercice des professions de transporteur routier de voyageurs, de marchandises et de loueur de véhicules. Les cours dirigés par M. GRELLA Animateur et Secrétaire du Syndicat des Transporteurs des Bouches du Rhône se dérouleront sur 7 samedi, plus trois jours de révision Janvier et un examen de fin de stage le 8 Janvier 1987. L'organisation est assurée par l'ASFOR et l'AFT, deux organismes en relation avec l'Union Patronale.
L'examen porte sur le droit commercial, social et civil, sur la gestion commerciale et financière de l'entreprise, sur la règlementation des services routiers, sur les normes et exploitations techniques, sur la sécurité, sur le transport international. Une attestation est délivrée aux stagiaires à l'issue du stage, Une formation très importante pour les Transporteurs routiers et la sécurité des utilisateurs et usagers.

LA CLASSE 47 SE RETROUVE

Photo R. BRIOIS : la classe 47 devant la mairie

C'est devenu une tradition maintenant tous les ans avec un rassemblement des personnes nées la même année. Ce dimanche c'était la classe 47, c'est à dire tous ceux et toutes celles nés en 1927. Une trentaine de «Classards» se retrouvaient donc Place de la Mairie pour aller prendre un repas en commun dans les salons de l'Hôtel restaurant Touring Napoléon. Beaucoup d'ambiance et de joie pour ce groupe qui s'est promis de recommencer en 1987 à l'occasion de leur 60e anniversaire. Agréable idée que ces retrouvailles amicales qui permettent à tous de garder dans le coeur «un coin de jeunesse».

FORMATION D'ANIMATEURS

Le Centre Municipal des Loisirs en collaboration avec la fédération Léo-Lagrange organise un stage théorique B.A.F.A. du 28 Février au 7 Mars inclus en externat, sur Sisteron.

COÛT DU STAGE : 900 F:

Inscriptions au Centre Municipal des Loisirs.

Conditions : Avoir 17 ans

COURS DE LANGUES AU LYCÉE PAUL ARÈNE

Horaires des cours de langues au Lycée Paul Arène de Sisteron :
ANGLAIS : Jeudi 17 h 30 - 19 h 30
1er Cours le 6 Novembre
Lundi 17 h 30 - 19 h 30
1er Cours le 10 Novembre
Mercredi 17 h 15 - 19 h 15
1er Cours le 12 Novembre

ESPAGNOL : Mardi 17 h 15 - 18 h 45
1er Cours le 18 Novembre

UN FERVENT DE LA PETITE REINE

Photo R. BRIOIS : les amis du cyclo club étaient venus souhaiter bonne retraite à M. CELERIEN à droite

Le Cyclo club sisteronais dont l'activité est importante avec chaque dimanche des sorties de plusieurs dizaines de kilomètres, est heureux de trouver dans ses rangs un «jeune» retraité en la personne de M. Pierre CELERIEN qui vient de prendre sa retraite de Chef de Gare S.N.C.F.
Tous les amateurs de la petite reine connaissent M. Pierre CELERIEN, son allure, sa volonté sur le vélo et son dynamisme dans les groupes.
A présent sans activités, M. CELERIEN pourra se consacrer entièrement à ses passions car en plus de la bicyclette il affectionne le jeu des boules, le ski de fond et le football.
Voila un retraité bien occupé !

© VILLE DE SISTERON

ACTIVITÉS DE MONSIEUR LE MAIRE ADJOINTS & CONSEILLERS MUNICIPAUX

MARDI 21 OCTOBRE 1986
- Entretien de M. le Maire avec M. RANQUE
- Entretien de M. le Maire avec un représentant de l'Agence BASSANELLI au sujet de l'Hôtel de la Poste.
- Présentation des opérations de la SA HLM à la DDE en présence de Mme JULIEN.
- Visite du Cimetière par M. le Maire et la Commission compétente
- Réunion au sujet du ramassage scolaire en présence de Mme REYNAUD.
- Entretien de M. le Maire avec M. LE BIGOT.
- Conférences de presse sur les activités du Centre de Loisirs en présence de M. le Maire

MERCREDI 22 OCTOBRE
- Réunion de Chantier Ecole du Gand en présence de Mme REYNAUD
- Réunion du Comité Technique Paritaire sous la présidence de M. LEMOINE.
- Réunion du Comité Syndical de l'Agence régionale pour l'environnement en présence de M. le Maire à Bouc Bel Air.
- Réunion au sujet des transports scolaires en présence de Mme REYNAUD
- Réunion en Mairie avec M. SABRAN, architecte au sujet du mobilier des cuisines de la résidence personnes âgées.
- Entretien de M. le Maire avec Mme COUDERT
- Réunion en Mairie sous la présidence de M. le Maire, des classards nés en 1940.

JEUDI 23 OCTOBRE
- Réunion du syndical intercommunal Bléone Durance en présence de M. le Maire.

VENDREDI 24 OCTOBRE
- Mme SCHWARZ assiste à une réunion du CODERPA au Conseil Général.
- Entretien de M. le Maire avec M. le Chef de Cabinet de M. Claude GAUDIN.
- Visite des travaux de Chantereine par M. CAPEAU.
- Réunion de la commission municipale des travaux sous la présidence de M. le Maire
- Entretien de M. le Maire avec M. CHEILAN.
- Assemblée Générale de la Grosse Boule en présence de M. le Maire
- Réunion de la commission extra-municipale de la jeunesse.

SAMEDI 25 OCTOBRE
- Entretien de M. le Maire avec M. BADET
- Permanence de M. le Maire
- Assemblée Générale de l'association d'Entrepierres en présence de M. le Maire.

DIMANCHE 26 OCTOBRE
- Assemblée Générale des anciens combattants et des médaillés militaires en présence de M. le Maire.

LUNDI 27 OCTOBRE
- M. Le Maire assiste à une réunion en Préfecture au sujet de l'aérodrome de VAUMEILH.
- Réunion de coordination en présence de M. CAPEAU
- Réunion du Comité Technique Paritaire de l'hôpital en présence de M. le Maire
- Ouverture des plis Chemin St Domnin, en présence de M. CAPEAU
- Réunion du Conseil d'Administration de l'hôpital sous la présidence de M. le Maire et en présence de MM. QUEYREL et CAPEAU.

AVIS DE PRESSE

Le 69e Congrès de l'Association des Maires de France vient de se terminer à Paris.
Notre Département était représenté par une délégation officielle composée de :
- M. ESCANEZ, Maire de CHÂTEAU-ARNOUX
- M. CLEMENT E., Maire de VACHERES
- M. DUCOFFE, Maire de COLMARS LES ALPES
- M. ROUCAUD P., Maire de MONTFORT
- M. SPAGNOU D., Maire de SISTERON

à laquelle s'étaient joints Messieurs RINALDI et CHABRE Maires et Conseillers Généraux de DIGNE et de BARCELONNETTE.
Les élus représentant le département devaient assister à de nombreuses réunions et entendre les interventions de :
M. CHIRAC, 1er Ministre
M. PASQUA, Ministre de l'Intérieur
- M. JUPPE, Ministre du Budget
- M. GALLAUD, Ministre chargé des Collectivités locales.
- M. MONNORY, Ministre de l'Education Nationale.
- M. MEHAIGNERIE, Ministre de l'Equipement, du logement et de l'Aménagement du Territoire.

Les congrès devait se clôturer Vendredi 17 Octobre par la présentation de la résolution sur le développement local et par une allocution du Président National des Maires de France, Monsieur GIRAUD.

ETAT CIVIL
du 20 au 24 Octobre

NAISSANCES
- *Thomas Vincent, fils de Roland REYNIER et de Annie GORDE, domiciliés à Sisteron.*

DÉCÈS
- *Marcelle Paulette Ernestine MAUREL veuve LHOUMEAU, 80 ans, domiciliée à Château-Arnoux*
- *Juliette Marie Clérisse VALLIVERO veuve MALVATI, 88 ans, domiciliée à Sisteron, décédée à Aiglun (A.H.P.).*

AVIS DE PRESSE

DÉCLARATIONS DE RÉCOLTES DE VIN 86
Les personnes intéressées peuvent retirer les imprimés de déclarations de récolte de vin au Secrétariat de la Mairie de Sisteron.
La date limite du dépôt en Mairie des déclarations est fixée au :
25 NOVEMBRE 1986

Réponse de M. le Ministre au sujet des Agriculteurs

Daniel SPAGNOU, Maire Conseiller Général de Sisteron était intervenu auprès de M. GUILLAUME, Ministre d'Agriculture au sujet de la sécheresse de l'été, voici la réponse de Monsieur le Ministre qui donnera satisfaction aux agriculteurs de notre département :

Monsieur le Maire,

Vous avez appelé mon attention sur la difficile situation des agriculteurs des Alpes de Haute-Provence victimes de la sécheresse estivale.

J'ai l'honneur de vous faire savoir que le rapport du Préfet, Commissaire de la République des Alpes de Haute-Provence demandant la reconnaissance du caractère de calamité agricole à ce sinistre a été examiné par la Commission Nationale des Calamités Agricoles le 24 Septembre 1986. Cette Assemblée a, en ce qui concerne les pertes de productions fourragères, donné un avis favorable à la reconnaissance demandée pour la zone du département la plus gravement touchée par la sécheresse.

Dès que la liste des communes concernées sera définitivement établie l'arrêté interministériel correspondant sera publié permettant ainsi aux exploitants agricoles sinistrées de constituer leur dossier individuel de demande d'indemnisation.

Veuillez croire, Monsieur le Maire, en l'assurance de mes sentiments les meilleurs.

STOP.... STOP....

Quelques uns parmi une large majorité de Sisteronais, ont décidé de briser le silence devant le caractère diffamatoire et mensoger des écrits de M. et Mme MIENVILLE.
Ils sont outrés que le Maire de Sisteron (comme les précédents Maires) puisse être attaqué et harcelé sans cesse sur tout ce qu'il dit, et ce qu'il fait.
La fonction de Maire doit être respectée par tous, le Maire est élu pour 6 ans et c'est au moment des élections qu'on peut lui refaire confiance ou non. En attendant, notre Maire se bat pour Sisteron. Nous le voyons tous les jours, à travers ses qualités humaines et non, sous n'importe quelle autre étiquette.
Les Sisteronais en ont assez de cette polémique qu'entretiennent les époux MIENVILLE, qui, à travers notre Maire, portent atteinte à notre tranquilité et à notre soif de vivre à Sisteron.

Un groupe de Sisteronais

ARTICLE DE PRESSE

Monsieur le Maire informe la population que les appels des sapeurs-pompiers par l'intermédiaire des sirènes seront supprimés la nuit de 21 h à 7 h du matin à compter du Vendredi 24 Octobre 86.
En effet le système d'appel individuel a été mis en place et permet d'appeler individuellement l'équipe de permanence sans avoir recours à la sirène qui causait un dérangement pemanent à la population.

VISITE AUX CIMETIERE DE MONSIEUR LE MAIRE ACCOMPAGNÉ DES MEMBRES DE LA COMMISSION MUNICIPALE CHARGÉE DU CIMETIÈRE

Photo R. BRIOIS : la délégation au cimetière

Comme il a l'habitude de le faire chaque année en période époque, et avant les fêtes de Toussaint, M. le Maire de Sisteron a effectué une visite du cimetière accompagné des Conseillers Municipaux, membres de la Commission des Cimetières, du Directeur des Services Techniques et de M. ARTHAUD, préposé au Cimetière. On sait combien M. le Maire est attaché à l'entretien et à la propreté du Cimetière. La délégation a trouvé un cimetière bien entretenu, grace aux soins vigilants qu'apporter notre sympathique et dévoué préposé M. ARTHAUD aidé par M. BLANC, qui ne ménagement ni leur temps, ni leur peine.
Des travaux importants ont été effectués en 1986 sur l'ordre de la Municipalité :
- construction d'un ossuaire,
- construction d'un collombarium pour les défunts qui sont incinérés,
- construction d'un lieu de prière au Carré Musulma,
- plantations d'arbustes et de vasques de fleurs,
- réaménagement de la fausse commune.

En parcourant les allées, la délégation s'arrête devant le tombeau des Religieuses Trinitaires de l'Hospice de Sisteron que la Municipalité a fait entièrement restaurer en témoignage de la reconnaissance des sisteronais pour ces religieuses qui se sont dévouées toute leur vie pour soignrer les malades de l'Hospice. Un geste de la Municipalité qu'il fallait souligner.
Après avoirs félicité M. ARTHAUD, M. le Maire indiquait qu'en 1987 des travaux de regoudronnage de certaines allées seront effectués et que de nouveaux aménagements de bacs à fleurs seraient effectués.
M. le Maire indiquait que le Cimetière de la Commune où reposent des générations de sisteronais, est un endroit qui doit être respecté de tous, et qu'il est normal que la Municipalité et le Maire veillent avec beaucoup de soin et d'amour à son entretien et à son aménagement.

L'A.P.A.C.S. SORT SES GRIFFES

Photo R. BRIOIS : M. et Mme BRIOIS entourés des responsables de l'APACS savourent leur joie

A l'issue du Salon de l'Auto organisé par l'A.P.A.C.S. une réception était donnée en Mairie à l'intention de tous les exposants et pour désigner l'heureux gagnant du chèque de 5.000 F. offert par l'Association des Commerçants. Ce chèque est attribué par tirage au sort à l'un des acheteurs d'un véhicule neuf pendant le salon et à l'aide des contrats établis par les garagistes.
C'est la jeune Laure BANON qui plongea sa main dans le panier contenant les 25 contrats et c'est M. Roger BRIOIS père de notre collaborateur qui fut désigné. M. BRIOIS avait signé le matin même un contrat avec le garage Peugeot MEYER pour l'achat d'une 205 GR et c'est tout ému qu'accompagné de son épouse il reçut les félicitations de M. Daniel SPAGNOU Maire et Conseiller Général et de M. Etienne BARONIAN Président de l'APACS.
L'APACS un sacré numéro !

UN HOMMAGE BIEN MÉRITÉ

Le Conseil d'Administration du Centre Hospitalier de Sisteron s'est réuni Lundi 27 Octobre 1986, sous la présidence de M. Daniel SPAGNOU, Maire de Sisteron en présence de :
Mme BAYLE, M. le Dr AMERICI, M. le Dr GUIET, M. le Dr MERJAGNAN, M. CAMINADE, M. CAPEAU, M. QUEYREL, M. GENINASCA, M. STRUNK, Administrateurs.
et de M. le Directeur Départemental de la D.A.S.S. ETAT, de M. le Directeur Départemental Adjoint, et de M. le Percepteur de Sisteron.
La Direction du centre hospitalier était représentée par M. SAVIO, Directeur, M. DERRIVES, Econome, Mme ALPHAND Secrétaire.
Dès l'ouverture de la séance, M. le président rend hommage à la mémoire de M. FAUQUE Elie, Maire Honoraire et Conseiller Général de Sisteron, et le Président du Conseil d'Administration durant 26 ans. M. le Maire fait observer une minute de silence. Puis M. le Maire en reconnaissance des services rendus par M. FAUQUE au Centre Hospitalier et en souvenir de toutes les démarches qu'il a effectuées avec détermination et patience pour le compte du nouvel hôpital, propose que désormais le Centre Hospitalier de Sisteron soit dénommé Centre Hospitalier Elie FAUQUE. Cette décision est votée à l'unanimité.
M. le Maire, Président du Conseil d'Administration est chargé d'en informer la famille. Ce changement de dénomination donnera lieu à une cérémonie dans les mois à venir.

© VILLE DE SISTERON

ANNONCES LÉGALES

S.C.P «Jean-Claude BUES Bernard LOMBARD» Notaires Associés 04200 SISTERON

– – – – –

VENTE DE FONDS DE COMMERCE

– – – – –

DEUXIÈME INSERTION

– – – – –

Suivant acte reçu par Me Bernard LOMBARD, Notaire Associé à Sisteron, le 4 Octobre 1986, enregistré à Sisteron, le 13 Octobre 1986, Folio 44, Bordereau 166/1 ;

Mademoiselle Paulette LIEUTIER, Libraire, demeurant à Sisteron, rue Droite n° 99, et Monsieur Marcel LIEUTIER, Libraire, demeurant à Sisteron, quartier des Plantiers ;

Ont vendu à Monsieur Bernard HUGUES, Agent Général d'Assurances, demeurant à Apt (Vaucluse), Immeuble «Le Petit Nice», Bât. B2 ;

Un Fonds de Commerce de Librairie Papeterie, sis et exploité à Sisteron, rue Droite n° 99, et pour l'exploitation duquel Mlle Paulette LIEUTIER et M. Marcel LIEUTIER sont tous deux immatriculés au Registre du Commerce et des Sociétés de Digne, savoir :

Mlle LIEUTIER, sous le n° 59 A 424 ; M. LIEUTIER, sous le n° 59 A 425.

Moyennant le prix de 300 000 F.

La prise de jouissance a été fixée rétroactivement au 1er Octobre 1986.

Les oppositions seront reçues à Sisteron, en l'Office Notarial de MMes Jean-Claude BUES et Bernard LOMBARD, Notaires Associés où domicile a été élu à cet effet, dans les dix jours de la dernière en date des publications légales.

Pour la Deuxième Insertion

B. LOMBARD, Notaire

SUD-EST CONSEILS 78, Rue d'Alembert 38000 GRENOBLE

– – – – –

FOURRURES DANIEL

S.A.RL. au capital de 20 000 F. Siège Social : PEIPIN (A.H.P.) Les Bons Enfants

R.C.S. DIGNE B 323 573 436
SIRET : 323 573 436 00017 - 5806

– – – – –

MODIFICATION DE L'OBJET SOCIAL

– – – – –

(Assemblée Générale Mixte du 11 Septembre 1986)

ANCIENNE MENTION

- La prise en gérance libre d'un fonds de commerce de confection, achat et vente au détail, en France et à l'Étranger, de cuirs et fourrures, cadeaux et articles souvenir, exploité à Peipin, Digne et Moustiers Sainte-Marie ;

- La vente de ces articles directement ou indirectement à la commission, ainsi que leur fabrication.

NOUVELLE MENTION

- La prise en gérance libre d'un fonds de commerce de confection, achat et vente au détail en France et à l'Étranger, de cuirs et fourrures, cadeaux et articles souvenir, exploité à Peipin et Digne ;

- La vente, directement ou indirectement, à la commission, de ces articles, de prêt à porter, accessoires de mode et chapellerie ainsi que toute opération de fabrication.

LA GÉRANCE

FIN DE LOCATION GÉRANCE

– – – – –

La location-gérance consentie par la S.A. Ets GARCIN Frères - 04210 Valensole à Monsieur Gilbert PIERRISNARD 3, Boulevard Martin Bret - 04100 Manosque, de deux licences de classe B, Zone Longue de Transports Publics de Marchandises a pris fin le 1er Septembre 1986.

Pour insertion unique
Paul GARCIN

LOCATION-GÉRANCE

– – – – –

Par acte sous seing privé du 17 Septembre 1986, enregistré à Manosque, le 22 Septembre 1986, la S.A. «Ets GARCIN Frères» - 04210 Valensole ;

a donné à bail, en location-gérance, à compter du 25 Septembre 1986, pour UNE ANNÉE à la S.A.R.L. «Transports Yves MAUREL» - 6, Chemin du Vallon de Notre Dame - 06140 Vence

Un fonds de commerce de Transports Publics de Marchandises correspondant à une licence de classe A, Zone Longue.

Pour insertion unique
Paul GARCIN

Etude de la Société «Gaston BAYLE et Pierre CHASTEL» NOTAIRES ASSOCIÉS 04200 SISTERON

– – – – –

MODIFICATIONS STATUTAIRES DE LA SOCIÉTÉ EN NOM COLLECTIF «Ginette GUIGOU et Cie»

– – – – –

Suivant acte reçu par Me Pierre CHASTEL, Notaire Associé à Sisteron, le 21 Octobre 1986, enregistré à Sisteron, le 27 Octobre 1986, Folio 45, Bord. 176/3, contenant cession de parts sociales, les Associés de la Société en Nom Collectif «Ginette GUIGOU et Cie», au capital de 15 500 Francs, ayant son siège à Sisteron, Immeuble «Le Calendal», immatriculée au R.C.S. de Digne sous le n° B 006 650 105 (66 B 10) ;

Ont décidé d'apporter aux statuts de la Société notamment les modifications ci-après à compter du 1er Novembre 1986 :

- Nouvelle raison sociale : «Marlène PAOLILLO et Cie».
- Madame Marlène PAOLILLO a été désignée en qualité de seule Gérante de la Société pour une durée indéterminée en remplacement de Madame Ginette GUIGOU.

Pour Avis,
Pierre CHASTEL, Notaire Associé

S.A D.A.S. «DISTRIBUTION AUSTRALE DE SERVICES» S.A. au capital de 250.000 F. Siège Social : Route Nationale 85 04200 - PEIPIN

– – – – –

RENOUVELLEMENT DES ADMINISTRATEURS

– – – – –

L'assemblée générale ordinaire des actionnaires de la S.A. D.A.S. qui s'est réunie le 28 Février 1986, en son siège social, a adopté à l'unanimité des membres présents, le renouvellement des administrateurs :

- M. Alain STAELS
- M. Yvon SANDRA
- Mme Jeanine STAELS née BECU
- Mme Monique SANDRA née ACAMPORA

pour un mandat d'une durée de SIX années, qui prendra fin lors de l'assemblée générale ordinaire appelée à statuer sur les comptes de l'exercice clos le 31 décembre 1990.

Le Président du Conseil d'Administration
Alain STAELS

REMISE DE MÉDAILLES A L'UNION PATRONALE DES ALPES DU SUD

= **= **= **= **= **=

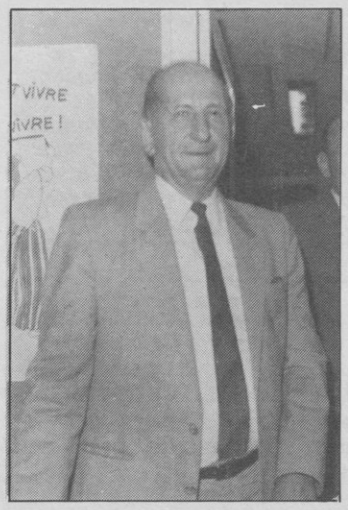

Photo R. BRIOIS : M. Edouard ROUX

A l'issue des travaux de l'Assemblée Générale des Mandataires Patronaux qui s'est tenue au siège de l'Union Patronale à Sisteron, M. B. JEAMMET a eu le plaisir de remettre deux distinctions au nom du Conseil de Prud'hommes à MM. Edouard ROUX et Marcel JAUSSAUD. M. Edouard ROUX, né à Gap, a suivi ses études à l'École Supérieure de Commerce de Marseille et il en sortira pour aller au maquis et participer à la Libération de Gap. Il s'est toujours intéressé aux problèmes de la jeunesse et aux questions sociales. Responsable du Scoutisme à Gap, il sera élu Conseiller Municipal et présidera la Société d'Économie Mixte Jeanne d'Arc qui rénovera le Centre de Gap et construira près de 1000 logements. 1er Vice-Président de l'URSSAF c'est à lui que sera confié la Présidence de l'Union Immobilière des Caisses de Sécurité Sociale qui édifiera les nouveaux Bâtiments de la Sécurité Sociale pour un montant de 3 milliards 1/2 de centimes avec le concours exclusif d'entreprises locales. Administrateur des HLM depuis de nombreuses années, Président de l'ADAPEI départementale, il créera «la Source» un établissement spécialisé pour handicapés pouvant accueillir 140 personnes et employer 50 salariés. Depuis plus de 30 ans au Conseil de Prud'Hommes il en est le Président Général. M. ROUX est PDG des Ets ROUS Frères, maison créée par son Grand-Père en 1872. Il est chevalier dans l'Ordre National du Mérite au titre du Ministère du Travail. Il se voit décerner la médaille d'Honneur des Conseils de Prud'hommes.

M. Marcel JAUSSAUD, né le 5 Juillet 1918 à Gap, dernier d'une famille nombreuse et modeste de 8 enfants, fait ses études secondaires au Lycée Dominique Villars, entre dans la vie active à la Banque Populaire, de retour du service national entre au bureau de Fret (organisation des transports du département), le 6 Avril 1943 se met à son compte et devient négociant en fruits et légumes. Depuis il a su développer et diversifier son entreprise qui est devenur la SA JAUSSAUD FRETS. M. JAUSSAUD a été élu membre dela Chambre de Commerce le 19 Janvier 1974 et devient Conseiller Technique en 1986 à la Commission des Impôts et Centre de Gestion. Membre du Conseil de l'URSSAF de Gap, Juge Prud'homme et Juge au Tribunal de Commerce, homme de dossier, dont les décisions sont toujours empreintes d'humanisme, M. JAUSSAUD a reçu le diplôme du Conseil de Prud'Hommes. Nous adressons tous nos compliments et nos félicitations à MM. ROUX et JAUSSAUD pour leur distinction.

ASSEMBLÉE DES MANDATAIRES PATRONAUX
LES ENJEUX DE LA LIBERTÉ

== «» == «» == «» == «» == «»

Photo R. BRIOIS : La tribune

Les différents mandataires patronaux se retrouvaient lundi dernier au siège de l'Union Patronale des Alpes du Sud à Sisteron pour leur Assemblée Générale annuelle. M. Yves MONNIER Président de l'UPAS accueillait les participants et remerciait M. le Préfet d'assister aux travaux tandis que M. Lucien TROUCHE présentait les activités.

Qui sont les mandataires patronaux ?

Ils sont 375 dans les Alpes du Sud qui ont accepté de se mettre au service des autres dans les Tribunaux de Commerce les Conseils de Prud'Hommes, la Chambre de Commerce et d'Industrie, la Sécurité Sociale, l'ASSEDIC et la Médecine du Travail.

La première intervention fut celle de Mme Raymonde RENARDAT pour les Conseils de Prud'Hommes qui rappela que le mandat des membres en fonction actuellement prendra fin en Décembre 1987 et qu'il faut 4 conseillers employeurs par section et 2 suppléants. Les sections sont réparties ainsi : Encadrement, Industrie, commerce, agriculture et activités diverses. Au total c'est 30 élus qu'il faut trouver et si le rôle de conseiller est parfois pénible et ingrat, il oblige les employeurs à acquérir des connaissances utiles. Les Conseils Prud'Hommes sont représentés dans les Alpes du Sud pra M. Jean-Louis SEPIBUS de Gap, M. Guy CROESTTA de Briançon, M. Paul COULET de Digne et Mme Raymonde RENARDAT de Manosque.

La seconde intervention fut présentée par M. Pierre CAMINADE Administrateur de la Caisse d'Assurance Maladie de Digne qui insista sur les dépenses de santé en inflantion depuis quelques années et dont les charges se répercutent sur les Mutuelles et les ménages.

Quelles en sont les causes ? L'allongement de l'espérance de vie, les progrès techniques des moyens d'aide au diagnostic et au traitement, l'attitude de certains laboratoires qui remplacent un médicament devenu bon marché par un autre similaire mais à un prix de revient différent, le comportement de nombreux «consommateurs» de soins, l'état d'esprit d'un certain nombre de patients qui exige la gratuité des actes médicaux et des médicaments assortis.

Photo R. BRIOIS : une vue de la salle

M. CAMINADE estima à 20 milliard de Francs le déficit de la Sécurité Sociale en 1986 sans tenir compte des augmentations des cotisations décidées par le Gouvernement le 1er Juillet dernier.

48 Administrateurs titulaires ou suppléants assurent les Caisses Primaires, les Caisses d'Allocations Familiales, et les URSSAF des deux départements.

M. Robert MARCENAC parla ensuite de la Formation Professionnelle en articulant sur deux thèmes : les jeunes et la formation en alternance, l'ASFOR le service formation pour les Alpes du Sud. La Formation Professionnelle a bientôt 15 ans et il apparaît que 40 % des demandeurs d'emploi sont des jeunes de moins de 26 ans. 450 000 jeunes depuis Mai 86 ont été embauchés grâce aux mesures prises par le Gouvernement, sur la défiscalité et la formation continue.

Qu'appelle-t-on Contrats de Formation en alternance ?

3 Formes de contrat : le stage d'initiation à la vie professionnelle, le contrat de qualification, le contrat d'adaptation. Depuis 85, 1082 contrats ont été conclus (455 dans le 04 et 627 dans le 05).

Créée en 1980, l'ASFOR est dirigée par M. Maurice CHABOT et les résultats prévisionnels sont très positifs pour 86 : 101 stages, 942 stagiaires et 30.457 heures de formation. 42 % des stagiaires dont du 04 et 58 % du 05.

M. MARCENAC conclua son rapport en ces termes : la formation en alternance est un succès, l'ASFOR est bien un service bi-départemental.

M. Jean-Louis TOURRET Président de l'Union Patronale Régionale puis M. Patrice MAGNIER Préfet des Alpes de Haute-Provence conclurent cette assemblée des mandataires patronaux dont nous rappelons quelques responsables :

Tribunaux de Commerce : M. Maurice OLIVIER pour les Hautes Alpes.
Sécurité Sociale : nous avons déjà parlé de M. CAMINADE pour les A.H.P. et pour les H.A. c'est M. Edouard ROUX.
Médecine du Travail : M. Vincent MANENT pour les H.A. et M. Jacques LALLIER pour les A.H.P.
ASSEDIC VAL DE DURANCE : M. Daniel SALOMON.

© VILLE DE SISTERON

VILLE DE SISTERON BIBLIOTHEQUE MUNICIPALE

MUTECO la mutualité économique

- CHIRURGIE
  - Prise en charge du ticket modérateur
  - Libre choix de l'établissement et du praticien
- HOSPITALISATION MÉDICALE : Prise en charge du ticket modérateur
- FORFAIT HOSPITALIER à 100 % pendant 90 jours
- MALADIE : Remboursement à 100 % de tous les soins pris en charge par la Sécurité Sociale
- COTISATIONS TRIMESTRIELLES (complément. S.S.)

- de 50 ans .. 210 F ★ 50 à 60 ans .. 315 F ★ + de 60 ans .. 420 F

caisse chirurgicale et médicale mutualiste des alpes

SISTERON : place de la république, tél. 92.61.07.71 ★ **DIGNE :** rue a. richard, tél. 92.31.13.43

CABINET FABRY

=== 1, rue de l'Eglise ===
04190 LES MÉES - 92.34.08.79

MALIJAI Maison de village type 3 tout confort. Prix 234.000 F

04 PEIPIN 750 m² constructibles pour 108.000 F.

04 PEIPIN villa T4, garage, cellier, SUR 740 m² de terrain environ. Prix 443.000 F.

COMMUNE DES MÉES Grange transformable en maison d'habitation + 200 M² de terrain environ. Eau, Electricité, Prix 160.000 F.

AUBIGNOSC 1.300 m² constructible pour 140.000 F.

MALIJAI Appartement T4, chauffage au fuel individuel. Prix 213.000 F.

VOLONNE Maison de village sur deux niveaux, tout confort. Prix 150.000 F.

CHATEAU-ARNOUX Maison de village sur trois niveaux - terrasse - confort. Prix 450.000 F.

VIAGERS LIBRES A DIGNE, ENTRAGES et PUIMICHEL Nous consultez pour tous renseignements.

CONDENSE HISTORIQUE DE LA VILLE DE SISTERON

· CHAPITRE II ·

Nous abordons une époque où le légendaire subsiste car les documents historiques précis manquent. Il faut garder à l'esprit le fait que près d'un siècle de razzias et de massacres sous l'oppression des Sarrasins a détruit la majeure partie des preuves écrites et des monuments du Haut Moyen Age. Pour notre région, l'histoire officielle commence avec la Grande Peur de l'An 1000.

Dans la nuit du 31 Décembre 406, sur le Rhin pris par la glace, des centaines de milliers de barbares se ruent vers les riches terres et les opulentes villes de la Gaule.

De toute part l'Empire Romain craque, se désagrège. Les légions de la Rome invincible fuient en désordre devant les hurlements des hordes Germaniques.

Alaric, Roi des Wisigoths, après avoir été Maitre de la Milice en Illyrie, ravage le nord de la Grèce. En 410 il s'empare de Rome. Pendant 3 jours ses troupes la pillent. Il meurt dans l'année qui suit. Son beau-frère Athaulf lui succède. Il enlève la belle Placidia, soeur du falot Empereur Honorius. Celui-ci s'est réfugié à Ravennes, port sur l'Adriatique, d'où il peut fuir, en cas de danger, vers Constantinople où règne son frère Arcadius.

Athaulf dirige son peuple vers le Languedoc, où il fondera le royaume de Septimanie, dont une des capitales, Redahé, l'actuelle Rennes-le-Château, recèle un fantastique trésor et un terrible secret.

Il franchit les Alpes par le col du Mont Genèvre, redescend la Vallée de la Durance (1). Pendant des semaines, d'interminables files de chariots, des troupeaux défileront entre le Rocher de la Baume et celui de la Citadelle. Pillards mais ni incendiaires ni égorgeurs, les Wisigoths ne molesteront pas outre mesure les gens de notre ville. Tout au plus firent-ils main basse sur les approvisionnements et le taux de natalité grimpa en flèche l'année suivante.

Durant ces mêmes années, de tragiques événements se déroulaient à Arles, Capitale des Gaules depuis que Trèves, en Germanie Ie, agonisait sous les flots des envahisseurs.

Claudius Postumus DARDANUS, Préfet du Prétoire, deuxième personnage de l'Empire, faisait face à de multiples assauts. Homme d'un courage à toute épreuve, servi par une implacable cruauté nécessaire, si on en croit Sidoine Appolinaire, il luttait d'une énergie sans défaillance contre de multiples agresseurs.

Après avoir repoussé une armée de Burgondes, il anéantissait les troupes de l'ursupateur Jovien. Certains témoins rapportent que Dardanus l'égorgea de son glaive en place publique sur l'ordre de la belle Placidia. Puis il fit supplicier les Nobles Gallo-Romains qui portèrent Jovien sous la Pourpre Impériale.

Suite aux édits de Théodose le Grand, père d'Honorius et de Placidia, ordre fut donné à tous les fonctionnaires de l'Empire d'imposer le Christianisme en tant que religion d'État. La force changeait de camp. Les Païens étaient persécutés, les idoles renversées.

Touché par la Grâce Divine, Dardanus devenait ainsi que l'écrivait Sain Augustin, Evêque d'Ippone, près de Carthage «le plus noble des Chrétiens et le plus Chrétien des nobles». Lassé du Pouvoir, de ses intrigues, des cruautés que sa pratique impose, le Préfet des Gaules donne sa démission dans les années 410 et se retire dans la «Villae» que son épouse (ou sa mère ?) Noble Dame Nevia Galla, possède le long de la Druencia, à Segustero. Parmi les domaines de cette Villae, il s'entrouvait un qui répondait à une certaine vision mystique de Dardanus, homme d'une nature très complexe, en qui l'Ange et le Démon alternaient suivant les circonstances, ainsi qu'il en est pour ceux qui pratiquent les impératifs du Pouvoir au plus haut niveau. Le projet de Dardanus se devait de matérialiser les écrits de Saint Augustin «la Cité de Dieu». Ce livre était diffusé dans l'Empire vers l'an 413, date présumée où le Préfet se retire des affaires publiques. Le domaine se situait dans le Val de Dromon, sur le territoire des Avantici, à proximité de leur capitale Téodonum. La-haut, dans ce cadre merveilleux, véritable temple de la nature, n'était ce pas le plus beau Paradis de silence, de recueillement où fonder la mystique THEOPOLIS, lieu de prières et d'abandon des fastes du monde matériel. Dans la simplicité d'une vie agraire, Dardanus s'établit parmi ce farouche peuple des Avantici, gardiens titulaires de ces sommets visités par les Dieux, depuis des siècles, les peuples de Provence venaient rendre un culte aux Forces Vitales du Cosmos. En bas, dans la vallée de la Druencia, au pied du rocher dominé par une sombre forteresse, les hommes batissaient la «Civitas Terrena», la Cité Terrestre, qu'ils peuplaient de la concrétisation de leurs désirs matériels, comme en opposition à la «Civitas Dei», la Cité de Dieu.

Le frère de Dardanus, Lépidus, Gouverneur de Germanie, vint le rejoindre, chassé des sombres forêts du bord du Rhin par les hordes surgissant de l'immensité des steppes asiatiques. Ce fut lui qui fit graver cette gigantesque inscription lapidaire, qui a nom «Pierre Ecrite». Du fond des siècles, protégée par un charme magique, bravant les éléments et les hommes, elle est l'émouvant message qui, seul, nous apporte le souvenir de l'oeuvre du Grand Romain. Cet homme étrange dont la lignée des ancêtres parait remonter à la fondation mythique de la ville de Troie, dont la destruction fut chantée par Homère dans l'Illiade. Il se trouve que Troie fut fondée par un certain DARDANOS, fils de Jupiter et d'Electre, né en Arcadie, berceau des Dieux qui vinrent, suivant les Grecs, apporter la Science aux Hommes.

Que devint Theopolis la fantomatique à la mort de Dardanus et de Lépidus ? On ne sait... Aucun texte sur la Cité mystérieuse ne nous est parvenu. Seul le rocher nous parle d'elle... Où sont les murs... où sont les portes... ? Seule subsiste la Via qui aboutit à Dromon. Tout au plus sait-on que sous le règne de Carlo Magnus, dit Charlemagne, le Val de Saint Geniez faisait partie d'un grand Domaine Carolingien du nom de Galadius. En ce nom de Galadius contenant celui de Galaad, certains chercheurs voient pointer l'oreille de la Queste du Saint Graal, le Saint Vase en lequel Joseph d'Arimathie recueillait le sang du Divin Crucifié, objet de l'épopée chevaleresque des Chevaliers de la table ronde du Roi Arthur. Si je vous disais qu'un historien de renom m'a glissé dans le creux de l'oreille que notre Citadelle aurait pu être la sienne... ?

Au fait, avez-vous remarqué la position de la grande ourse, dite «Chariot d'Arthur», le 15 novembre, fête de celui-ci... Juste à la verticale de la Citadelle... Très troublant considéré au niveau de l'imaginaire médiéval...

Sur les traces de Lépidus roulaient les chariots des tribus Burgondes. Ce peuple, originaire des rivages de la Baltique était devenu l'allié de Rome qui l'avait installé dans la Suisse Romande et le Sud du Jura. Lors de l'écroulement de l'Empire ils occupèrent la vallée du Rhône et celle de la Durance jusqu'à Sisteron, où ils arrivèrent aux environs de l'an 463.

Ce fut dans ce Peuple belliqueux dont le légendaire se noie dans les brumes glacées des pays nordiques que prit naissance la Légende des Nébulungen. Considérablement affaiblis après la bataille des Champs Catalauniques contre les Huns (451) ils s'opposèrent aux Wisigoths à proximité de Sisteron.

Un auteur de renom dans les milieux de l'ésotérisme, l'ingénieur belge A. Weysen, situe leur épopée entre les falaises de Gache et le Rocher de Hongrie. Il voit dans le village de Nibles un toponyme Burgonde. Curieusement, la mémoire populaire locale situe au pied du rocher de Hongrie, voici très longtemps, l'affrontement de deux armées, dont l'une fut anéantie. Les survivants du massacre ensevelirent le trésor de la Nation qui depuis dort hors d'atteinte des hommes, gardé par une légion d'incorruptibles nains....

Notre sculpteur R. Laffont, manipulé par la mémoire des lieux, leur à dédié une fantastique Roche sculptée. De la présence des Burgondes sur notre Terroir, la preuve nous reste par les noms de deux antiques Prieurés : Saint-Didier et Saint Heyries. Tous deux se trouvent sur le territoire de la Viconté de Valernes qui dépendait du Diocèse de Gap. Saint Didier fut le premier Evêque des Burgondes, martyr en 612, car assassiné sur l'ordre de la Reine Brunehaut. Saint Heyries, contraction de Arige, fut Evêque de Gap en 579 en remplacement de Sagitarius déposé pour ses crimes. Vers l'an 598, il fit un voyage à Rome où il devint l'ami intime du Pape Grégoire.

Une autre preuve de la présence des Burgondes dans nos régions nous est donnée par un récit de Grégoire de Tours dans son Histoire des Francs, chap. XL. Il écrit : «Lors d'une invasion des Lombards le Grandissime Général Mumole prit son armée de Burgondes et se rendit au devant des Lombards. Il la détruisit en l'an 576 à la bataille de Mustia-Calmés». Cette bataille aurait eu lieu dans les environs d'Embrun.

Parlons maintenant de la principale autorité, permanente et efficace qui permit à l'Administration héritée de Rome de continuer à gérer les villes sous le joug des Barbares. Il s'agit de l'Eglise et de là, du pouvoir des Evêques. Par le Martyrologue Romain, nous connaissons la présence de plusieurs de nos Evêques à des Conciles. Saint Donat arriva au Pays Sisteronnais vers l'an 500. La légende dit qu'il fut un grand chasseur de dragons. Par là, il faut entendre qu'il extirpa le paganisme de nos campagnes par l'influence de sa Sainteté. L'Evêque Valère assiste au Concile d'Epone en 517 ; Avolus en 541 à celui d'Orléans ; Genest en 573 au IVe Concile de Paris et Pologronius en 585 au IIe Concile de Macon.

De l'importance de Sisteron dans la 2e Narbonnaise, on sait qu'en l'an 374 Sisteron en occupe la 6e place. On peut juger également du rang de notre ville dans le Royaume Burgonde par le fait qu'au Concile d'Epone, diocèse de Vienne, en 517, notre Evêque occupait le 6e siège. Ce qui le met devant Grenoble, Avignon, Langres, Autun. Quel peut bien être le fait hautement important que nous a valût cette faveur dans l'ordre des préséances ? Nous sommes obligés de reconnaître la-dessus notre ignorance. Les documents sur cette époque sont à peu près inexistants.

A la mort de l'Empereur à la barbe fleurie, notre région, par le traité de Verdun en 843, revient à Lothaire. En 879 un concile créa arbitrairement le Royaume de Provence dont le Duc Bozon devint le 1er souverain. Il était beau-frère de Charles le Chauve et gendre de l'Empereur Louis II. Par la suite, d'autres intrigues et successions firent que la Provence devint l'objet de prétentions de la part des Empereurs d'Allemagne.

De l'acte d'autorité que fut le couronnement de Bozon 1er, l'Evêque, de Sisteron ne fut pas témoin. Les textes qui relatent cet événement ne permettent pas de déterminer si cette absence fut volontaire ou accidentelle.

D'autres préoccupations, sanglantes et désastreuses, relèguent au second rang des problèmes de partage du Royaume entre les puissants du jour. Il s'agit d'une terrible calamité : les Sarrasins. Tels des vols de sauterelles, ils s'abattent sur la Provence, remplissent d'effroi et de terreur les populations du Littoral et des montagnes.

Une première fois, les pillards furent écrasés par les Francs de Charles Martel à Poitiers, le 17 Octobre 733. Cependant, les rivages de la Provence restaient sous la menace permanente des excursions maritimes de ce peuple de ravageurs et d'incendiaires. Profitant de la félonie de Mauronte, Gouverneur de Marseille, ils s'emparèrent d'Avignon en l'an 737. Les troupes de Charles Martel les repoussèrent dans les Alpes où ils établirent de nombreux repaires. Il est très probable que la situation de Sisteron, sur l'unique grande route vers le col du Mont Genèvre, lui valut les pires désagréments : assauts, pillage, massacre, incendie, viols, esclavage des rescapés. Les troupes de Charles Martel, allié du Roi des Lombards, finirent par les anéantir. En 813 ils réapparaissent sur Nice. En 838 ils débarquent à Marseille qu'ils pillent. Ils s'établirent solidement au Fraxinet (la Garde Freinet) dans les montagnes des Maures, en l'an 885, d'où ils ravagent la Provence jusqu'aux cols des Alpes qu'ils contrôlent. Ce fut Guillaume, Comte de Provence, fils de Bozon II, qui réveilla l'ardeur des Provençaux et les conduisit à l'assaut du Fraxinet. Ils furents exterminés.

Certains chroniqueurs de l'époque font participer à cette action un Seigneur du nom de Bevons. Il se trouve que nous avons à Sisteron une légende qui veut que ce seigneur, originaire du village de Bevons dans la vallée du Jabron, se mit lui-même à la tête des habitants de notre région et les conduisit à l'assaut d'une forteresse Sarrasine localisée à l'Ouest de Sisteron. Le souvenir de ce fait d'armes nous est parvenu dans le nom de la Pierre Impie, haute falaise d'où les Infidèles précipitaient les Chrétiens dans le vide. Le seigneur de Bevons fit investir le retranchement. Il s'y ménage des intelligences. De nuit, par trahison, les portes sont ouvertes. L'ennemi, saisi dans un sommeil, est massacré hormis ceux qui renient l'Islam sur l'instant. Une autre légende dit que de belles sarrasines prisonnières furent renvoyées par radeaux lachés sur la Durance vers le port d'Alger. Des moinillons qui regardaient avec concupiscence passer les belles filles vétues de voiles transparents, furent transformés sur le champ en rochers par le pieux et courroucé Saint Donat. Peu importe que celui-ci vécut 400 ans avant. Le temps n'existe pas pour les Saints ! Vous pouvez apercevoir ces moinillons au-dessus des Mées. Ce sont ces hautes falaises en pain de sucre, qui depuis, se nomment «les Pénitents».

Monsieur de Laplane a tiré la légende du Seigneur de Bevons des Archives du Temps passé et se fait l'ardent défenseur de la véracité des faits. Comme preuve troublante de ce combat et de la destruction du camp sarrasin, il cite le nom d'une ferme située sur l'hubac de Pierre-Impie qui, sur la carte de Cassini, porte le nom de Fraissinie. Ce toponyme, phonétiquement très près de Fraxinet localiserait le souvenir de l'emplacement de la forteresse des Sarrasins.

Les preuves de ce haut fait d'armes qui se passait en l'an 975 se trouveraient dans l'église collégiale de Saint Laurent de Boghera en Lombardie où mourut le seigneur de Bevons le 22 mai de l'an 986. Cette version des faits se trouve également relatée dans un monastère Bénédictin des environs d'Ulm. Il faut cependant convenir qu'à part ce nom de Pierre Impie, celui du village de Bevons et la carte de Cassini, aucune preuve matérielle d'une quelconque forteresse ne subsiste dans les parages.

Ici, comme à Saint Geniez pour Theopolis, le mystère demeure entier.

© VILLE DE SISTERON

MEPHISTO

Un style qui défie la mode et le temps

JULIEN
Votre Chausseur

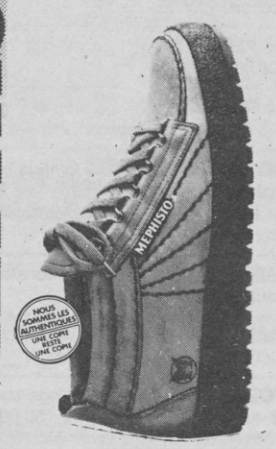

Arbell
HABILLE MIEUX VOS PIEDS.

- Semelle latex absorbant les chocs = marchez sur un épais tapis de mousse
- évite la fatigue
- économise votre énergie
- ménage votre colonne vertébrale
- également pour hommes et enfants

NOTEZ BIEN L'ADRESSE : 112 RUE DE PROVENCE
et 9 Rue Saunerie 04200 SISTERON

CYCLO CLUB SISTERONAIS

-★-★- PROGRAMME -★-★-

Dimanche 2 Novembre : Départ 9 h, Sisteron, N85 par Vallée du Jabron, Noye, Saint Vincent sur Jabron, Curel, Montfroc, Les Omergues et retour sur Sisteron par la Côte du Thor. TOTAL 65 kms

Dimanche 9 Novembre : Assemblée Générale de la Ligue de Provence à l'Alcazar, Présence obligatoire de tous les membres du club ; le programme sera communiqué par voie de presse.

Dimanche 16 Novembre : Sisteron, N85, Châteauneuf Val St Donat, Les Mées, Malijai, L'Escale, Volonne, La Baume. D951 (Sous Valernes), Pont de Fombeton, Sisteron, TOTAL 65 kms.

Dimanche 23 Novembre : Départ : 9 h 30 : Sisteron, N85, les Bons Enfants, Peipin Châteauneuf Val St Donat, Mallefougasse, Cruis, St Etienne les Orgues, retour sur Sisteron, TOTAL 60 kms.

Dimanche 30 Novembre : Départ : 9 h 30 : Sisteron, Barrage de Salignac, Volonne, l'Escale, Malijai, Les Mées, La Grande Fougasse, Châteauneuf Val St Donat, Peipin, Sisteron, TOTAL 54 kms.

Décembre Sorties Libres : Départ tous les dimanches à 9 h 30 devant la Mairie de Sisteron, cela termine la saison 86.

Reprise le Dimanche 1987 : Selon les conditions atmosphériques.

CROSS D'ETABLISSEMENT COLLÉGE ET LYCÉE DE SISTERON

L'après-midi du vendredi 24/10/86 était banalisée afin de permettre aux collégiens et aux lycéens de Sisteron de pratiquer leur traditionnel cros d'établissement. Pour le Collège l'activité course était obligatoire, alors que pour le lycée, un certaine nombre d'élèves, (une centaine) pouvait aller au cinéma ou choisir de participer à l'endurance. Le départ a été donné du Stade Pierre Lanza, aux 575 élus du Collège, et aux 250 élèves du lycée et du L.E.P. par une belle après-midi ensoleillée.

Le parcours de 4 kms 500 permettait de qualifier les 20 premiers de chaque catégories de classes au challenge d'endurance du conseil général qui aura lieu le mercredi 26 novembre 1986 à Sisteron.

Après l'effort un goûter était offert par le lycée aux élèves participant aux cross et un chocolat chaud fut le bienvenu.

A noter la participation sympathique de nombreux collèges enseignants aux tâches d'organisation et au Cross.

JUDO CLUB SISTERON

Dimanche 19 Octobre, Salle Valier à Marseille la saison 1986/87 des compétitions débutait avec les féminines. Pour le judo club sisteronais c'est Claire SCHMALTZ qui donnait le départ. Elle le fit de la meilleur manière puisqu'elle s'est de nouveau octroyé la première place. Cela n'étonnera pas les connaisseurs, sachant qu'elle était l'an dernier, 1er espoir, elle se devait de faire aussi bien dans sa deuxième année, il est donc logique qu'elle conserve son titre de Championne de Provence. Dimache prochain, Claire sera en stage au C.R.E.P.S. d'Aix-en-Provence pour la préparation du tournoi international de Marseille qui aura lieu le 2 Novembre. Là également Claire aura à défendre le titre qu'elle avait emporté l'année dernière. Nous lui souhaitons bonne chance.

Il est rappelé à tous ceux qui voudraient suivre les traces de Claire ou tout simplement s'initier au judo que les inscriptions et tous renseignements sont donnés à la Salle de Judo impasse des Combes, tous les jours à partir de 16 h 46.

★ FOOTBALL ★

Coupe des Alpes - Sisteron se retrouver rapidement

★★★★★★★★★★★

Le nul obtenu à domicile le dimanche précédent face à Oraison avait déjà été un avertissement pour les siteronais mais la défaite 4-0 à Digne lors de la dernière journée aura fait l'effet d'une gifle, permettant ainsi à l'équipe de se ressaisir rapidement. Après un début de championnat très satisfaisant, une certaine baisse était apparue et le résultat de Digne est venu confirmer ces craintes.
Rien de grave et le match de Coupe des Alpes arive à point pour remettre de l'ordre et replacer le SVF sur les rails avant un nouveau déplacement difficile à Forcalquier Barcelonnette sera donc de nouveau l'adversaire de Sisteron et une qualification des joueurs de la citadelle est prévisible, les ubayens ayant des difficultés cette saison.
Ce qui sera important à vérifier c'est la manière avec laquelle les sisteronais vont disputer la rencontre, et si les éventuelles modifications apportées à l'équipe par l'entraineur sont bénéfiques. En lever de rideau, les juniors rencontreront le BC Islois pour le compte de la Coupe Gambardella tandis que les Cadets à Saint Crépin et que les pupilles en amical recevront le BC Islois.

TENNIS CLUB

Nous informons nos membres de la prochaine inauguration du Club-House avec un tournoi interne de «doubles» à la mêlée assorti d'un buffet froid. Ce tournoi amical, avec consolante, se déroulera du 8 au 11/11/86, et le buffet sera organisé au club-house le lundi 10/11/86, à 19 h. Inscriptions avant le Jeudi 6/11/86, 18 h 30, chez M. ROMAN Alain, Tél. 92.61.00.58.
1 - TOURNOI : engagement gratuit, et balles fournies par le club.
2 - BUFFET : participation de 30 F. par personne (adultes et adolescents).
Le tournoi concerne toutes les catégories de joueurs (dames, hommes, jeunes, débutants ou joueurs confirmés). Après chaque tour, un tirage au sort modifiera les équipes. Dans l'esprit des organisateurs, le tournoi et le buffet sont liés, mais il est toutefois possible de s'inscrire à l'un ou à l'autre, si on le désire.

LA BOULE SISTERONAISE

Vendredi 31 Octobre 1986
à 18 h 30 Salle du Tivoli, Assemblée Générale de la Boule Sisteronaise.
A l'ordre du jour, compte rendu moral et financier, élection du nouveau bureau pour l'année 1987.
La présence de tous les licenciés est indispensable. La Boule Sisteronaise remercie tous les donnateurs Hôtels, Bars, Restaurants tous commerçants qui ont participés pour la dontation des Journées Boulistes.

PING-PONG CLUB

Première journée de championnat où nos trois équipes avait à en découdre avec des adversaires de différents niveaux.
Pour nos deux équipes 1e elles se sont imposées devant respectivement Oraison à l'extérieur par 11 à 7, et devant Saint Martin de la Brasque où là, les sisteronais n'ont pas fait de détail ayant remporté la victoire par 16 à 2 chez nous.
L'après midi nos jeunes se sont inclinés dans notre salle sur un scor sans appel devant le Brusquet 4 à 14. Bonne saison en perspective.

YOGA

Des cours de HATHA - YOGA et Relaxation par Paul GOMEZ ont lieu chaque Vendredi de 18 h 45 à 20 h 15 au Centre Municipal des Loisirs TIVOLI.
Venez nombreux avec vos amis.

FOOT LOISIRS : COMMERÇANTS / SAPCHIM, CETTE SEMAINE

Photo R. BRIOIS : L'ÉQUIPEMENT une formation sympathique

La SAPCHIM qui reste une dés équipes des plus solides du championnat, rencontrera cette semaine les COMMERÇANTS et cette confrontation sera intéressante à suivre pour la suite de la saison.
La SAPCHIM a réalisé lors des dernières journées des résultats différents avec une victoire sur MINETTO 3 - 0 et une défaite devant les ABATTOIRS 3 - 2. Les MUNICIPAUX qui sont toujours en tête ont battu nettement MÉDICAL SANTÉ 6 - 1 et MONTLAUR n'a pu faire que match nul 1 - 1 face à SANOFI.
Prochaine Journée : Lundi 3.11.86
19 h : COMMERÇANTS / SAPCHIM et GTME / SALARIÉS AGRICOLES
20 h : MONTLAUR / MINETTO
Mercredi 5.11.86
18 h 15 : SANOFI / ÉQUIPEMENT
19 h : SALARIÉS AGRICOLES / MUNICIPAUX
Arbitrage : ABATTOIRS

LE CYCLO-CLUB SISTERONAIS DANS LES PYRÉNNÉES EN 1987

Le Cyclo-club sisteronais organise pour la 7e année consécutive une grande sortie. Le lieu retenu pour l'année 1987 sera les pyrénées avec les célèbres cols d'aubisque, du portillon, du tourmalet sans oublier celui de la pierre st martin et une vingtaine d'autres qui seront servis au menu de nos cyclos.
Afin de mettre au point le séjour de la prochaine randonnée, ils invitent tous leurs adhérents qui auront à se prononcer sur le circuit proposé de les rejoindre à la réunion qui se tiendra au bâtiment communal le Tivoli. Nous avons pu apprendre qu'une journée de repos est prévue que la visite de Lourdes est au programme ainsi que la visite du cirque de Gavarnie réserve quelques surprise.
Bien qu'ils passent dans de différentes villes thermales il n'est nul besoin de rappeler aux spécialistes de la petite reine que la cure obligera à un entrainement sérieux qui d'ailleurs se déroule tous les dimanches à partir de 8 h 30 départ devant la Mairie de Sisteron le menu qui n'est pas encore celui de l'intendance dont ils espèrent tout de même la participation, laissera une grande part à la visite et à la dégustation des plats régionaux dont cette région de France peut être fière de la qualité offerte.
Le Président DALMAS est heureux que cette nouvelle expédition s'annonce sous d'aussi bons auspices et a repris l'entrainement pour s'assurer de la qualité exacte du groupe qui a toujours fait honneur à notre ville.
Ils rejoindront là-bas un ancien qui a immigré dans la capitale du Bearn. Comme les autres fois leurs homologues d'outre rhin ont reçu l'invitation a participer et nous pensons que les Sisteronais et leurs amis feront entendre leurs voix et leurs chants jusque sur les plus hautes cimes en prouvant lorsqu'il rejoindront l'ESPAGNE que pour eux aussi il n'y a plus de pyrénnées.

GYMNASTIQUE VOLONTAIRE

Devant le grand nombre d'inscriptions depuis la reprise des cours de gymnastique volontaire le 22 Septembre et compte tenu de la participation importante à tous les cours, la G.V. de Sisteron soucieuse d'offrir à chaque adhérent à la qualité et la diversité, propose la création d'un nouveau cours le jeudi après-midi à 14 h 30 salle de danse Tivoli et la créaction de 2 cours de «Gym harmonie» le lundi à 18 h au solarium du gymnase et le vendredi à 10 h à la salle des combes.
La «Gym harmonie» est une gym progressive qui permet d'améliorer forme, tonus, souplesse... en faisant travailler tout le corps et surtout les articulations.
A partir du 6 Novembre, les cours se dérouleront selon les horaires suivants
Salle des combes : 9 h à 10 h, les lundi, mardi, jeudi
10 h à 11 h le vendredi (gym harmonie).
Gymnase du lycée : 18 h à 19 h le mercredi — de 19 h à 20 h le lundi
Solarium du gymnase : 18 h à 19 h le lundi (gym harmonie)
19 h à 20 h le mercredi
Salle de danse (Tivoli) : de 14 h 30 à 15 h 30, les lundi et jeudi

RICHAUD Georges
TÉLÉVISION ÉLECTRO MÉNAGER
15, Avenue Paul Arène - Tél. 92.61.13.62 - Sisteron
★ La Maison des Grandes Marques ★
Téléviseurs SCHNEIDER, THOMSON, PHILIPS
Ménager THOMSON, MIELE, THERMOR
—— Service après-vente — Crédit ——

© VILLE DE SISTERON

PROGRAMME TÉLÉ

★ RADIO LAVANDE ★

★★★★ SAMEDI ★★★★

5 h : les lèves tôt, 6 h 30 : flash infos, 7 h : les titres Nice-Matin Alpes, 7 h 05 : météo, état des routes, 7 h 10 : ANPE + K7 (6), 7 h 20 : communiqués locaux, 7 h 30 : infos lavande matin, 8 h : les lèves tôt, 8 h 15 : CCMMA, 9 h 03 : la matinale, 10 h 30 : flash infos, 12 h : stéréo musik, 12 h 30 : infos lavande midi, 13 h : horizon, 14 h : TOP 50, 16 h : hollywood music, 17 h : TOP 50, 18 h 01 : les insomniaques, 18 h 30 : flash infos, 18 h 33 : les insomniaques.

★★★★ LUNDI ★★★★

5 h : les lèves tôt, 6 h 30 : flash infos, 7 h : les titres Nice-Matin Alpes, 7 h 05 : météo, état des routes, 7 h 10 : ANPE + K7 (1), 7 h 20 : communiqués locaux, 7 h 30 : infos lavande matin, 8 h : les lèves tôt, 8 h 15 : CCMMA, 9 h 03 : la matinale, 10 h 30 : flash infos, 12 h : stéréo musik, 12 h 30 : infos lavande midi, 15 h :relax, 16 h : flash infos, 16 h 03 : relax, 18 h 30 : flash infos, 18 h 33 : la petite histoire du jazz, 20 h 30 : les insomniaques

★★★★ MARDI ★★★★

5 h : les lèves tôt, 6 h 30 : flash infos, 7 h : les titres Nice-Matin Alpes, 7 h 05 : météo, état des routes, 7 h 10 : ANPE + K7 (2), 7 h 20 : communiqués locaux, 7 h 30 : infos lavande matin, 8 h : les lèves tôt, 8 h 15 : CCMMA, 9 h 03 : la matinale, 10 h 30 : flash infos, 12 h : stéréo musik, 12 h 30 : infos lavande midi, 15 h : relax, 16 h : flash infos, 16 h 03 : relax, 17 h 30 : flash back, 18 h 30 : flash infos, 18 h 33 : starnight, 20 h : les insomniaques, 23 h : fin des émissions, bande.

★★★ MERCREDI ★★★

5 h : les lèves tôt, 6 h 30 : flash infos, 7 h : les titres Nice-Matin Alpes, 7 h 05 : météo, état des routes, 7 h 10 : ANPE + K7 (3), 7 h 20 : communiqués locaux, 7 h 30 : infos lavande matin, 8 h : les lèves tôt, 8 h 15 : CCMMA, 9 h 03 : la matinale, 10 h 30 : flash infos, 12 h : stéréo musik, 12 h 30 : infos lavande midi, 15 h : relax, 16 h : flash infos, 16 h 03 : Relax, 16 h 30 : megamix (hits club); 18 h 30 : flash infos, 18 h 33 : megamix, 20 h : les insomniaques, 23 h : fin des émissions, bande.

★★★★★ JEUDI ★★★★★

5 h : les lèves tôt, 6 h 30 : flash infos, 7 h : les titres Nice-Matin Alpes, 7 h 05 : météo, état des routes, 7 h 10 : ANPE + K7 (4), 7 h 20 : communiqués locaux, 7 h 30 : infos lavande matin, 8 h : les lèves tôt, 8 h 15 : CCMMA, 9 h 03 : la matinale, 10 h 30 : flash infos, 12 h : stéréo musik, 12 h 30 : infos lavande midi, 15 h : relax, 16 h : flas infos, 16 h 03 : relax, 16 h 30 : flash back, 17 h 30 : rock machine, 18 h 30 : flash infos, 18 h 33 : rock machine, 19 h 20 : les insomniaques, 23 h : fin des émissions, bande.

★★★★ VENDREDI ★★★★

5 h : les lèves tôt, 6 h 30 : flash infos, 7 h : les titres Nice-Matin Alpes, 7 h 05 : météo, état des routes, 7 h 10 : ANPE + k7 (5), 7 h 20 : communiqués locaux, 7 h 30 : infos lavande matin, 8 h : les lèves tôt, 8 h 15 : CCMMA, 9 h 03 : la matinale, 10 h 30 : flash infos, 12 h : stéréo musik, 12 h 30 : infos lavande midi, 15 h : relax, 16 h : flash infos, 17 h 30 : flash back, 18 h 30 : flash infos, 18 h 33 : starnight, 20 h : les insomniaques, 23 h : fin des émissions, bande.

RADIO GALENE
92.9 FM Stéréo

SAMEDI 25

8h00 GRASSE MATINEE
(Santé,feuilleton,musique)
12h00 TOUT COOL
15h00 DECOUVRIR OU MIEUX CONNAITRE
16h00 AUTO-REVERSE
17H00 HIT DES CLUBS
19h00 MARLBORO MUSIC(Newyork)
20h00 DESTINATION IMPORTS
22h00 ELYSEE SHOW

DIMANCHE 26

19h00 CASH BOX
22h00 ELYSEE SHOW

LUNDI 27

7h00 LE REVEIL DES REVEILS
8h00 LE TRIC/TROC
9h00 - l'interview L'EXPRESS
- les petites annonces
10h00 PLEIN SUD
- les associations
- les programmes ciné.
13h30 DECIBELS
15h00 SPORTS ALPES
16h00 SERVICE 4 ****
18h00 FLASH
19h00 MAGIC SHOW

MARDI 28

De 7h00 à 13H30(idem Lundi)
13h30 DECIBELS
15h00 SERVICE 4 ****
17h00 LES CONSEILS ET LES TRUCS DE CATHY
18h00 FLASH/MARLBORO MUSIC
19h00 MAGIC SHOW

MERCREDI 29

De 7h00 à 13h30(idem lundi)
13h00 HIT PARADE
16h00 JUKE-BOX (nouveautées)
18h00 FLASH
18h05 LE TEMPS DES IDOLES (les années 60)
19h00 DIRECT CHOUET'CLUB
20h00 MAXI STEREO

JEUDI 30

De 7h00 à 13h30(idem lundi)
15h00 SERVICE 4 ****
18h00 FLASH
18h00 HIT DES CLUBS ELYSEE

VENDREDI 31

8h00 à 15h00 voir mardi
15h00 SERVICE 4 ****
17h00 MAGIC SHOW
18h00 FLASH | 18h05 DEDICACES
20h00 AIR CONDITIONNE

LES RENDEZ-VOUS DE L'ELYSEE
LUNDI; 20h-22h MARDI; 20h-22h
JEUDI; 18h-20h VENDREDI;17h-18h

TRIC-TROC;Si vous cherchez à vendre ou à acheter quelque chose, appelez au 92 61 10 11
Votre annonce sera diffusée gratuitement

Propriétaire du titre Gérard SEGOND
Locataire gérant : Société de Presse et d'Edition des Alpes du Sud, S.A.R.L. au capital de 2.000 Francs dont le siège est : GAUBERT - 04000 DIGNE pour une durée de 50 années.
Gérant de la société : Monsieur Gérard SEGOND
Tirage : 1.750 exemplaires chaque semaine.
Commission Paritaire des Agences de presse N° 53442

TF1

★★★ SAMEDI 1er NOVEMBRE ★★★
12.00 Emission : «Tournez ... Manège»
13.00 Le journal de la une
13.50 La séquence du spectateur
14.20 Série : «La croisière s'amuse»
15.15 Dessin animé : «Astro le petit robot»
15.45 Course du Tiercé en direct d'Auteuil
16.00 Temps X
16.55 Mini-mag
17.25 Série : «Agence tous risques»
18.20 Trente millions d'amis
19.00 Auto-moto 1
19.40 Cocoricocoboy
20.00 Le journal de la une
20.35 Julien Fontanes, Magsitrat
22.15 Droit de réponse, l'esprit de contradiction
00.00 Une dernière
00.15 Série «Le prisonnier»

★★★ DIMANCHE 2 NOVEMBRE ★★★
12.00 Télé-Foot 1
13.00 Le journal de la une
13.25 Série : «Starsky et Hutch»
14.20 Les restaurants du coeur
15.30 Tiercé en direct d'Auteuil
17.30 Les animaux du monde
18.05 Pour l'amour du risque
19.00 Le magazine de la semaine 7/7
20.00 Le journal de la une
20.30 Film : «Jeune et innocent» (1937) N. PILBEAM, D. DE MARNEY
22.15 Sport dimanche soir
23.10 Une dernière

★★★★ LUNDI 3 NOVEMBRE ★★★★
12.00 Emission : «Tournez ... Manège»
13.00 Le journal de la une
13.50 Série : «Dallas»
14.35 Croque vacances
16.15 Show Bises, émission de J. CHATEL
17.25 Feuilleton : «A vous de jouer Milord» avec H. Piégay, P. Préjean
18.25 Le mini-journal par Patrice Drevet
18.40 La vie des botes
19.00 Série : «Santa Barbara»
19.40 «Cocoricocoboy» par Stéphane Collaro
20.00 Le journal de la une
20.35 Film : «La neige en deuil» avec S. Tracy, R. Wagner, C. Trevor
22.15 Acteur Studio
23.30 Une dernière
23.45 Médias

★★★★ MARDI 4 NOVEMBRE ★★★★
12.00 Tournez... Manège
13.00 Le journal de la une
13.50 Série : «Dallas»
14.35 Croque vacances
16.15 Show bises par Jean Chatel
17.25 Série : «A vous de jouer Milord» (3)
18.25 Le mini-journal de Patrice Drevet
18.40 La vie des botes
19.10 Santa-Barbara
19.35 Expression directe
20.00 Le journal de la une
20.35 Série : «Le Véto» (5/6) avec S. REBBOT, M.C. DESCOUARD,
21.25 Contre-Enquête
22.40 Voile
23.00 Une dernière

★★★ MERCREDI 5 NOVEMBRE ★★★
12.00 Emission : «Tournez ... Manège»
13.00 Le journal de la une
13.50 Emission : «Vitamine» par Jacky
16.20 Série : «Miss» (3/6) avec D. Darrieux
17.25 Série : «A vous de jouer Milord»
18.25 Le mini-journal par Patrice Drevet
18.40 La vie des botes
19.10 Série : «Santa Barbara»
19.40 «Cocoricocoboy»
20.00 Le journal de la une
20.35 Film : «Adieu la vie» avec J.C. DAUPHIN, F. LUCHINI
22.05 Voyage au bout de la vie
23.50 Une dernière

★★★★ JEUDI 6 NOVEMBRE ★★★★
12.00 Emission : «Tournez ... Manège»
13.00 Le journal de la une
13.50 Série : «Dallas»
14.40 Ravie de vous voir
15.25 Quarté en direct de Vincennes
15.45 Feuilleton : «Le bonheur conjugal»
16.15 Show bises de Jean Chatel
17.40 Série : «A vous de jouer Milord» (5)
18.25 Le mini-journal de Patrice Drevet
18.40 La vie des botes
19.10 Série : «Santa Barbara»
19.40 «Cocoricocoboy»
20.00 Le journal de la une
20.30 Série : «Columbo» avec P. FALK «Le grain de sable»
21.45 Infovision
23.00 Une dernière

★★★ VENDREDI 7 NOVEMBRE ★★★
12.00 Emission : «Tournez ... Manège»
13.00 Le journal de la une
13.50 Dallas
14.40 Ravi de vous voir
15.45 Feuilleton : «Le bonheur conjugal»
16.15 Show bises
17.25 Série : «A vous de jouer Milord» (6)
18.25 Mini-journal de Patrice Drevet
18.40 La vie des botes
19.10 Série : «Santa Barbara»
19.40 «Cocoricocoboy»
20.00 Le journal de la une
20.35 Émission : «La vie de famille» avec S. Paturel, A. Bashung, J. Piétri, Gold
22.30 Feuilleton : «Shogun»
23.25 Une dernière

A2

★★★ SAMEDI 1er NOVEMBRE ★★★
12.05 A nous deux
13.00 Antenne 2 midi
13.35 Série : «L'homme qui valait 3 milliards»
14.25 Dessin animé : «Bugs Bunny»
14.50 Les jeux du stade
18.00 Série : «Loterie» n° 5 (Kansas city)
18.50 Jeu : «Des chiffres et des lettres»
19.15 Rire intergalactique
19.40 «Affaire suivante»
20.00 Journal
20.35 Champs Élysées
21.55 Série : «le voyageur» (8/18)
22.25 Les enfants du rock
23.15 Tennis
00.00 Edition de la nuit

★★★ DIMANCHE 2 NOVEMBRE ★★★
11.30 Dimanche Martin
13.00 Antenne 2 midi
13.20 Tout le monde la sait
14.30 Série : «Félicien Grevèche» (8/8)
15.25 Tennis
18.35 Stade 2
19.25 Série : «Maguy», Maguy lave plus blanc
20.00 Journal
20.35 Les enquêtes du Commissaire Maigret
22.10 Projection privée
23.20 Edition de la nuit

★★★★ LUNDI 3 NOVEMBRE ★★★★
12.05 Série : «Coulisses» (26/50)
12.30 L'académie des 9
13.00 Antenne 2 midi
13.50 Aujourd'hui la vie
15.00 Série : «le juge et le pilote»
15.50 C'est encore mieux l'après-midi
17.35 Récré A2
18.05 Feuilleton : «La guerre des femmes»
18.30 C'est la vie
18.50 Des chiffres et des lettres
19.15 Actualités régionales
19.40 Le petit théâtre de Bouvard
20.00 Journal
20.35 Les cinq dernières minutes
22.20 Les sorciers de la vie
23.20 Edition de la nuit

★★★★ MARDI 4 NOVEMBRE ★★★★
12.05 Série : «Coulisses» (27/50)
12.30 L'académie des 9
13.00 Antenne 2 midi
13.50 Aujourd'hui la vie
15.00 Série : «le juge et le pilote»
15.50 C'est encore mieux l'après-midi
17.35 Récré A2
18.05 Feuilleton :«La guerre des femmes»
18.30 C'est la vie
18.50 Jeu : «Des chiffres et des lettres»
19.15 Actualités régionales
19.40 Le nouveau théâtre de Bouvard
20.00 Journal
20.35 Les dossiers de l'écran : «C'est ma vie après tout» avec R. Dreyfuss, C. Lahti
22.35 Débat : «Disposer de sa vie»
23.15 Edition de la nuit

★★★ MERCREDI 5 NOVEMBRE ★★★
12.05 Série : «Coulisses (28/50)
12.30 L'académie des 9
13.00 Antenne 2 midi
13.50 Feuilleton : «Masada»
15.20 Récré A2
17.40 Terre des bêtes
18.05 Feuilleton : «La guerre des femmes»
18.30 C'est la vie
18.50 Jeu : «Des chiffres et des lettres»
19.15 Actualités régionales
19.40 le nouveau théâtre de Bouvard
20.00 le Journal
20.35 Téléfilm : «deux garçons et une fille» avec J. Higgens, S. Collins, D. Raffin
22.10 Moi...je
23.15 Histoires courtes
23.45 Edition de la nuit

★★★★ JEUDI 6 NOVEMBRE ★★★★
12.05 Série : «Coulisses» (29/50)
12.30 L'académie des 9
13.00 Antenne 2 midi
13.50 Aujourd'hui la vie
15.00 Série : «le juge et le pilote»
15.50 C'est encore mieux l'après-midi
17.35 Récré A2
18.05 Feuilleton : «La guerre des femmes»
18.30 C'est la vie
18.50 Jeu : «Des chiffres et des lettres»
19.15 Actualités régionales
19.37 Expression directe
20.00 Journal
20.35 Film : «Les grandes familles» avec J. Gabin, J. Dessailly, P. Brasseur
22.10 Jean GABIN, émission de C.J. Philippe
23.05 Edition de la nuit

★★★ VENDREDI 7 NOVEMBRE ★★★
12.05 Série : «Coulisses» (30/50)
12.30 L'académie des 9
13.00 Antenne 2 midi
13.50 Aujourd'hui la vie : «En forme»
15.00 Série : «le juge et le pilote»
15.50 C'est encore mieux l'après-midi
17.35 Récré A2
18.05 Feuilleton : «La guerre des femmes»
18.30 C'est la vie
18.50 Jeu : «Des chiffres et des lettres»
19.15 Actualités régionales
19.40 Le nouveau théâtre de Bouvard
20.00 Journal
20.35 Série : «Deux flics à Miami» (8)
21.25 Apostrophes
22.40 Edition de la nuit
22.55 Cycle J. Gabin : «La belle équipe» C. Venel, Aimos, V. Romance

FR3

★★★ SAMEDI 1er NOVEMBRE ★★★
15.05 Richard II avec D. Jacobi
17.30 Emissions pour la jeunesse Génies en herbe
17.55 Croqu'soleil
18.00 Décrochage régional
19.00 Flash infos
19.05 De Méliès à E.T.
19.15 Actualités régionales
19.55 Dessin animé : «la panthère rose»
20.05 Le Disney Channel Les aventures de Winnie l'ourson
20.35 DTV - 20.40 Bon week-end Mickey
21.00 Série : «Zorro» avec Guy Williams
21.15 Donald Duck présente
21.25 DTV - 21.30 Disney Souvenirs
21.45 DTV
22.00 Soir 3
22.30 Série : «Mission casse-cou» (25) avec Glyni Barber, Michael Brandon
23.20 Prélude à la nuit

★★★ DIMANCHE 2 NOVEMBRE ★★★
14.30 Sports loisirs
17.00 Amuse 3
17.25 Les Entrechats
17.55 Speedy Gonzales
18.00 Splendeur Sauvage
18.30 RFO Hebdo
19.00 Amuse 3 : «Cats'Eyes» «L'oiseau bleu», «échec à la reine»
19.45 Cherchez la France
20.05 Benny Hill
20.35 Les géants de la musique
21.40 Aspects du court métrage français
21.55 Soir 3
22.30 La dame de Malacca, avec E. Feuillère P.R. Wilm, J. Wall, J. Copeau

★★★★ LUNDI 3 NOVEMBRE ★★★★
14.30 Série : «Erreurs judiciaires» (1/13) J.F. Calve, M. Beluard, P. Londiche
15.00 Émission : «Les évasions célèbres»
16.00 «TAXI»
17.00 Mission casse-cou
17.50 Calibre
18.00 Décrochage régional
18.55 Juste ciel
19.00 Le 19-20 de l'information
19.15 Actualités régionales
19.55 Dessin animé : «Les entrechats»
20.05 Les jeux de 20 heures ce soir à LA GRANDE MOTTE
20.35 Film : «Remorques» (1939) avec J. Gabin, M. Morgan, M. Renaud,
22.00 Soir 3
22.25 Boite aux lettres

★★★★ MARDI 4 NOVEMBRE ★★★★
14.30 Série : «Erreurs judiciaires»
15.00 Prélude bis
16.00 Les grands fleuves, Reflets de l'histoire
17.00 Les après-midi du Disney Channel
17.55 Croq'Soleil
18.00 Décrochage régional
18.55 Juste ciel
19.00 Le 19-20 de l'information
19.15 Actualités régionales
19.55 Dessin animé : «Les entrechats»
20.05 Les jeux de 20 heures Ce soir à LA GRANDE MOTTE
20.35 La dernière séance «Le traite du texas» avec R. Ryan, J. Adams, R. Hudson
22.55 2e Film : «Berlin Express» avec M. Oberon, R. Ryan, C. Korvin

★★★ MERCREDI 5 NOVEMBRE ★★★
14.30 Série : «Erreurs judiciaires»
14.55 Assemblée nationale
17.00 Emissions pour la jeunesse
17.55 Croq'Soleil, Décrochage régional
18.55 Juste ciel
19.00 Le 19-20 de l'information
19.15 Actualités régionales
19.55 Dessin animé : «Les entrechats»
20.05 Les jeux de 20 heures
20.35 «La nouvelle afiche» avec Indochine, Lio, L. Voulzy
21.55 Thalassa
22.45 Soir 3

★★★★ JEUDI 6 NOVEMBRE ★★★★
14.30 Série : «Erreurs Judiciaires»
15.00 Boite aux lettres
16.00 Architecture et géographie sacrées
17.30 Série : «Huckleberry Finn et Tom Sawyer»
17.55 Croq'soleil, Décrochage régional
18.55 Juste ciel
19.00 Le 19-20 de l'information
19.15 Actualités régionales
19.55 Dessin animé : «Les entrechats»
20.05 Les jeux de 20 heures
20.35 Film : «Traitement de choc» A. Delon, A. Girardot
22.05 Soir 3
22.30 Nous l'avons tant aimé, la révolution

★★★ VENDREDI 7 NOVEMBRE ★★★
14.30 Série : «Erreurs judiciaires»
15.00 Prélude bis
16.00 Série histoire : «civilisation» (7/13)
17.00 Emissions pour la jeunesse
17.30 Série : «Huckleberry Finn et Tom Sawyer»
17.55 Croqu'soleil
18.00 Décrochage régional
19.00 Le 19-20 de l'information
19.15 Actualités régionales
19.55 Dessin animé : «Les entrechats»
20.05 Les jeux de 20 heures
20.30 Série : «Cinq filles à Paris» (3/6) avec *E. Brychta, S. Carle, C. Messner, C. Mongodin, G. Boschi*
21.30 Taxi
22.30 : Soir 3 — 22.55 : Décibels

★ BULLETIN D'ABONNEMENT ★

NOM ..... *PRÉNOM* .....

Adresse : n° ..... *rue* .....

Ville ..... *Code postal* .....

Je désire m'abonner pour : ☐ 1 AN **125 F** ★ ☐ 6 MOIS **62,50 F**

sisteron-journal - mairie de sisteron - o42oo sisteron - tél. 92.64.34.96

© VILLE DE SISTERON

VILLE DE SISTERON BIBLIOTHEQUE MUNICIPALE P 43

«Si vous voulez passer une PETITE ANNONCE»

Complétez la grille ci-dessous et retournez-la accompagnée du règlement à l'ordre de
SISTERON-JOURNAL - Mairie de Sisteron - 04200 SISTERON - Téléphone : 92.64.34.96

La ligne comprend 32 lettres, signes ou espaces
RENCONTRES - MARIAGES - OFFRES et DEMANDES D'EMPLOIS
BONNES AFFAIRES - AUTOS - MOTOS - CARAVANING - BATEAUX - IMMOBILIER - DIVERS - ETC...

La ligne : **10,00 F TTC** ★ DOMICILIATION AU JOURNAL : **+ 15 F** ★ ENCADRÉ : **20 F**
REMISES : 2 parutions 20 % — 3 parutions 25 % — 4 parutions 30 %

Semaine du .....
Total TTC .....
parution après paiement
☐ chèque
☐ Espèces

PERMANENCES au bureau du Tivoli tous les mardis et mercredis de 10 h à 12 h

JEU N° 102

★ VOUS RECONNAISSEZ-VOUS ? ★

Tous les samedis, notre photographe se rendra sur le marché de SISTERON et prendra des photos qui seront publiées une par une sur le journal. Suivant le temps, les photos seront prises dans des assemblées, réunions, galas ...

La première personne à se reconnaître sur le cliché gagnera 50 francs. Il suffit pour cela de se rendre à **«LA BOITE A MUSIQUE» - RUE DROITE — 04200 SISTERON** *et de se présenter à Monsieur BRIOIS à partir du Samedi 14 h jusqu'au mardi soir 18 heures au plus tard. Cette semaine c'est Mme Simone TRABUC, 75, Rue de la Coste, 04200 SISTERON qui gagne les 50 F. offert par le Sisteron Journal*
Bonne chance pour le n° 102.

DECOR 04200 VANNERIE
Peintures Papiers Peints
18, rue Droite SISTERON Tél. 92.61.01.93
Revêtements de Sols
DROGUERIE BONNET René

VENDS
205 DIESEL
type GRD année 84
5 vitesses - 5 portes
couleur beige
Tél. 92.61.17.40 HR
Tél. 92.64.34.96 HB

PARTICULIER VENDS
TERRAIN
lotissement montagne de lure
A PEIPIN - 850 m²
s'adresser au journal qui transmettra

PROTECTION CONTRE LE VOL
★ ÉTUDE & RÉALISATION ★
«««« DESSAUD FRERES »»»»
Les Grandes Blaches - 04200 Mison
TÉL. : 92.61.08.03 et 92.61.41.73

SURDITÉ
CAMAU
DIGNE SISTERON
Opticien diplômé E.N.O.M.
Les arcades. Tél. 92.61.15.60
04200 — SISTERON

★ PETITES ANNONCES ★

★ IMMOBILIER ★

A LOUER F4 Jean des Figues Sisteron. Tél. 92.61.01.95

A VENDRE Les Romarins app. F4, 2e étage. Tél. 92.61.06.10 HB libre de suite

A VENDRE Sisteron centre ville, appt. F5, 100 m², chauffage central, indépendant. Téléphone : 92.61.02.51

★ DIVERS ★

A VENDRE blouson agneau noir 1er B, Etat neuf, très peu porté, prix 650 F, valeur 1600 F. Tél. 92.61.38.22 HR

VENDS frigo AEG 100 l état neuf. Tél. 92.61.01.63 HR

PERDU caniche abricot le 21.10.86. Tél. 92.61.17.46

VENDS remorque moto Erka (2 motos). Tél. 92.78.62.94 HB, le soir 92.34.07.63

DONNE chiot croisé Labrador, Terre Neuve, Tél. 92.61.31.44.

VÉHICULES

VENDS 4 roues 505-504 pneus neige dont 2 cloutés. Tél. HB 92.78.62.94 le soir 92.34.07.63

VENDS très joli coupé ALFASPRINT 83 blanc 40.000 F. Tél. 92.61.20.95

VENDS Panda 34, 4 CV 86 bleu, 4000 km. Tél. 92.61.11.88

VENDS Simca camionnette F2, 6 CV. Prix : 3300 F. Tél. 92.61.18.12

CINÉMA REX = SISTERON =

*** Samedi 1er Novembre ***
14 h 00
Peter Pan - Critters
16 h 30
Peter Pan et A propos d'hier soir
18 h 30
Mona Lisa - Critters
21 h 00
L'affaire Chelsea Deardon - Je hais les acteurs
23 h 15
Critters - A propos d'hier soir

*** Dimanche 2 Novembre ***
14 h 00
La belle et le clochard - Critters
16 h 30
La belle et le clochard - A propos d'hier soir
18 h 30
La belle et le clochard - Mona Lisa
21 h 00
L'affaire Chelsea Deardon - Je hais les acteurs

*** Lundi 3 et Mardi 4 ***
14 h 00
La belle et le clochard - Critters
16 h 30
La belle et le clochard - A propos d'hier soir
18 h 30
La belle et le clochard - Mona Lisa
21 h 00
L'affaire C. Deardon - Critters

optique durance
PHILIPPE MARIN
opticien diplômé - rue des cordeliers
04200 SISTERON - Tél. 92.61.24.76
— TIERS PAYANT —

PARTICULIER VENDS
TERRAIN
lotissement montagne de lure
A PEIPIN - 1300 m²
s'adresser au journal qui transmettra

A PROPOS DE L'EXPOSITION DE PEINTURE ATELIER ADULTES DU TIVOLI

A vous, Monsieur, qui avez écrit sur notre cahier «C'est gentillet mais où est la peinture ?», croyez bien que je n'engage aucune polémique, simplement je voudrais dire qu'avec un regard dédaigneux et méprisant, tel que le vôtre et la rapidité de votre visite, deux minutes tout au plus, je comprend bien, Monsieur, que vous n'ayiez rien vu.
Il faut, Monsieur, pour voir la peinture, pour la sentir, pour la vivre, il faut, disais-je, beaucoup de sensibilité, un 7e sens, en quelque sorte un peu de poésie. Quoiqu'il en soit, en exposant, nous n'avions aucune prétention surtout pas celle d'être des «peintres». Nous ne sommes que de modestes amateurs qui vivent intensément la joie de leur peinture. Mais au fait, Monsieur, vous peignez peut-être ? Nous viendrons, c'est promis, si vous exposez et serons indulgents, je vous l'assure.
Je vous souhaite bonne réception de ce courrier, par l'intermédiaire du Sisteron-Journal.
Marie-Lise Moréno

CLASSE 48

Le repas des retrouvailles aura lieu le 8 Novembre 86, midi et soir au Restaurant Daumas à Valbelle. Toutes les personnes intéressées peuvent contacter M. Jean JACOB, Tél. 92.61.00.65 H.R. 23, Rue du Commandant Wilmarts, Sisteron. Pour les inscriptions et renseignements le plutôt possible.

Charpente Couverture
★★ Maçonnerie ★★
DERBEZ Fres
= = Le Plan de la Baume = =
• 04200 SISTERON •
Téléphone : 92.61.43.85

AVIS DE PRESSE

* * * * * * * * * *

Les usagers de la rue Saunerie sont informés que dans la benne à ordures ménagères reprendra son circuit normal dans cette rue (pour la saison d'hiver) à compter du Lundi 3 Novembre 1986. A cet effet ne plus déposer les ordures ménagères à hauteur de la pâtisserie de Monsieur AMAT.

AU GRENIER DE L'ETOFFE
C.C. Saint-Jean - 04160 CHÂTEAU-ARNOUX
Dépôt Pressing
TISSUS ★ VOILAGE
★ Bas le Bourget ★
Ameublement - Mercerie - Patron
Passementerie - Article Litèrie
Fermé dimanche et lundi ★ Téléphone : 92.64.34.78

© VILLE DE SISTERON