72me ANNEE — No 1374. PARAIT LE SAMEDI SAMEDI 26 AOUT 1972.

SISTERON-JOURNAL

Politique - Littéraire - Sportif - Commercial et d'Annonces Judiciaires.

Administration-Rédaction
99-(25), rue Droite — Tél. 1.48
04 - SISTERON
(Alpes de Haute-Provence)
Directeur : Marcel LIEUTIER

Tarif des Annonces
Annonces légales : 1 F. 70 la ligne
Autres annonces : on traite à forfait

Pour la publicité extra-régionale
AGENCE CHIMOT
3, rue d'Amboise - PARIS (2me)

Le Numéro : 0 F. 30
Abonnement 1 an : 15 F. 00
C. C. P. PASCAL-LIEUTIER
156-36 Marseille

AMBIANCE
Harmonisez votre intérieur
EXPOSITION
Salles de Bains
Meubles et Accessoires
Cuisines - Kitchenettes
Revêtements Sols et Murs
LES CORDELIERS
SISTERON
Tél. 172

La Maison du Cadeau
Madame BOUTIN
Cadeaux - Porcelaines - Cristaux - Etains - Faïences
Santons - Art Provençal
Grand choix de Bijoux Fantaisie
Liste de Mariage
102, rue de Provence — SISTERON Tél. 95

Sauve qui peut !!

Dans la nuit de lundi à mardi, vers trois heures, la sirène, pendant plus d'une demi-heure, a hurlé.

La cité Sisteronnaise s'était mise en alerte, les chiens aboyaient à la lune, les chats sur les toits avaient arrêté leur vie amoureuse, tout contribuait à un cataclysme.

Les habitants, ceux qui avaient entendu la sirène, s'étaient habillés, les valises étaient faites, tout ce monde partait.

M. le Maire était venu à la mairie, bientôt rejoint par ses adjoints, la mairie toute éclairée, apportait à cette heure le frisson et l'angoisse.

Les parlottes se succédaient, le barrage de Serre-Ponçon avait cédé, on était perdu...

En bref, il n'y avait rien.

La sirène s'était déclenchée et pendant cette demi-heure avait sonné l'alerte.

C'était un réveille matin un peu trop de bonne heure...

Cette étrange sonnerie de la sirène est peut-être considérée comme un acte de sabotage. Plusieurs indices relevés le prouvent bien

Une enquête est ouverte.

LA CHASSE

Dans quelques jours, plus précisément le 10 septembre, ce sera l'ouverture de la chasse.

Nombreux sont ceux qui aiment à chasser, soit pour le plaisir, soit pour agrémenter le menu de la table, soit pour en retirer un bénéfice en tuant les animaux qui vivent sur terre ou dans l'air.

La délivrance des permis de chasse en grand nombre fait penser qu'une importante armée de chasseurs sera présente dans toutes les régions.

Chez nous, chaque commune possède sa société de chasse et c'est avec conscience et honnêteté qu'un repeuplement est fait. Mais tout cela occasionne un achat de cartes de membre ou d'invité.

Le gibier, cette année, doit être abondant. Le temps n'a pas été trop mauvais pour ce gibier agréable. Le « bon fusil » aura de nouveau de grandes satisfactions.

La chasse est née avec l'homme.

A LA PISCINE

Avec le concours de la municipalité, de quelques commerçants de notre cité, des dirigeants de la buvette et sous la direction des maîtres-nageurs Emile Martinez et Pascale Rolland, la piscine sisteronnaise recevait la grande foule, donnant une gentille réunion, la première des jeux nautiques.

Le succès était là, en ce 15 Août, plus de soixante participants aux jeux. Les diverses épreuves, vitesse, plongeon comique et de style, la manière de nager, la course aux assiettes et autres... ont donné lieu à une « véritable dispute » et la parfaite organisation a apporté l'ambiance d'une belle matinée.

Jean-Luc Allègre (tel père tel fils) a réussi, dans le micro, à ajouter l'esprit et le commentaire nécessaire.

Les récompenses et coupes ont également donné l'importance aux épreuves.

Voici les résultats :

Vitesse filles : 1 Laure Chaffaujon, 2 Annick Ferrer, 3 Véronique Moraillon.

Vitesse garçons : 1 José Sanchez, 2 Jean-Luc Allègre, 3 Xavier Pichou-Aubert.

Plongeon : 1 Jean Siri, 2 M. Bris, 3 Nicolas Ferri.

Initiation : 1 Christian Feid, 2 ex-exquo Laurent Bideau-Rey et Patrick Briançon, 4 M. D'Annoville.

LE CAMPING

Qui aurait pu croire que le nouveau camping de la Baume attire autant de toiles, caravanes et tous les occupants.

Il faut être fier de cette réalisation. La situation de ce camping, au bord de Durance, sur cinq hectares de prés, avec tous les aménagements et le centre d'accueil, est unique.

Inconnu jusqu'à ce jour, cet emplacement enchante tous ceux que le hasard a bien voulu conduire. Certains campeurs qui ne voulaient rester que deux ou trois jours ont dû faire une sérieuse entorse à leurs projets, profiter de ce lieu enchanteur, ont passé ou passent les vacances en entier.

Sisteron, réunissant tout ce que peut avoir la grande cité, réussit à protéger les nombreux vacanciers, leur donner le plaisir et la joie d'une petite ville, la plus pittoresque de la Haute-Provence.

QUADRILLE SISTERONNAIS

Aujourd'hui 26 et demain 27 août notre groupe folklorique se déplacera à Roure-Rerete (Italie) pour assister à la XIIme rencontre Piémont-Provence à l'occasion de la fastueuse célébration de la langue, de la tradition et de la civilité Alpine Provençale d'Oc et l'inauguration à Chargeoir (Italie) d'une rue Frédéric Mistral. Cette fête est organisée par l'Ecolo du Po de la commune de Roure.

Le départ est fixé à 7 heures, place de l'Eglise.

CANTINE MUNICIPALE

Les parents habitant les quartiers périphériques dont les enfants doivent fréquenter les écoles du centre-ville (garçons, filles, classes de perfectionnement) et prendre leur repas de midi à la cantine, sont priés de les faire inscrire du 2 au 9 septembre (jours ouvrables) de 10 à 12 heures et de 15 à 16 h. 30 au bureau des adjoints.

Chez MARTINET
Rue Saunerie — SISTERON
SOLDE D'ETE

ACCIDENT MORTEL

Un accident est arrivé à La Roche-des Arnauds. Un camion chargé d'orge a quitté la route et est allé s'écraser au fond d'un ravin d'une centaine de mètres en conte-bas, contre un énorme peuplier.

Le chauffeur de ce camion était M. Bertin Arnaud, âgé de 64 ans, de Thèze, bien connu chez nous. Il a été tué sur le coup.

LUNDI 28 AOUT
GRANDE FOIRE A SISTERON

AGENCE
FIAT-LANCIA
GARAGE MODERNE
Route de Marseille
Tél. 3.17
J. GALLEGO
Réparation/Dépannage/Tôlerie/Peinture en cabine
Achat — Vente — Neuf et Occasion

FUEL DOMESTIQUE SHELL
Ets GUILLAUME Frères
5, rue Mercerie — SISTERON
— Téléphone 43 —
● Ramonage
● Entretien et dépannage immédiat des brûleurs

LA HENIN
Tous Crédits Immobiliers
Promotion d'Immeubles
Terrains - Villas - Pavillons
Logements
Réparations - Transformations
Résidence principale ou secondaire
BANQUE DE LA HENIN
CORRESPONDANT AGRÉÉ :
M. LORENZI Georges - *Conseil de Gestion*
« *L'Eau-Vive* » - Quartier du Signavous
04 - SISTERON Tél. 3.16

LOTISSEMENT SAINT-DOMNIN
SISTERON
Immeuble " Le St-Domnin "
● 4 Locaux commerciaux avec annexe
● 4 Appartements F4
● 4 Appartements F3
● 11 Garages
Bureau de vente : ENTREPRISE F. GARDIOL
04 - PEIPIN — Tél. 9

Commandes et livraisons
fuel domestique TOTAL
Ets GABERT
Cours Melchior Donnet
04-SISTERON
Tél. 0.30

TOUS LES APPAREILS ET ACCESSOIRES AUTO
TOUTES MARQUES
Ets VENTURINI
19, rue Droite — SISTERON
Tél. 5.17
ACCUMULATEURS BAROCLEM

QUAND NOUS DISONS
LES PIEDS ET PAQUETS SISTERONNAIS
c'est mieux
nous le pensons... c'est pourquoi
RICHAUD et BADET aux Abattoirs Allo 363
Marcel RICHAUD Magasin Détail près place de l'Horloge
Georges BADET Atelier Conserves Place Gde Ecole
Sont à votre Service pour vous le Prouver
LA QUALITE RB fait notre PUBLICITE

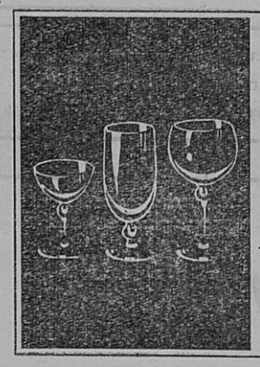
Offrez un cristal signé DAUM
G. ARNAUD
«Le Coffret»
Rue Droite
04 - Sisteron - tél. 376

MEUBLES ANCIENS
BIBELOTS D'ART
DÉCORATION
●
ANTIQUITES
« LA GRANGE »
●
C. GUIEN
04200 Châteauneuf-Val-Saint-Donat
Ouvert tous les jours et le Dimanche

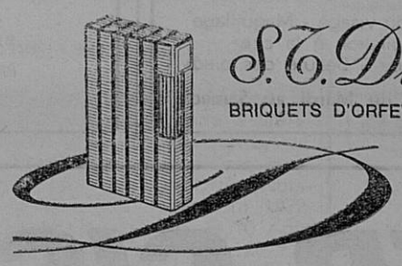
S.T. Dupont
BRIQUETS D'ORFEVRERIE - PARIS

BIJOUTERIE DE MARTA
53, rue Droite SISTERON — Tél. 42
Rue A. Badin ST-AUBAN — Tél. 1.92

meublez-vous moins cher avec LES PLUS BEAUX MEUBLES
chez un spécialiste - décorateur
Meubles BOUISSON
magasin principal : 28, rue Saunerie - Tél. 24 SISTERON
EXPOSITION UNIQUE sur 6 Etages
magasin ouvert le dimanche
AUTRES MAGASINS A SAINT-AUBAN
Meubles d'Art, Style et Anciens
CUISINES sur MESURE - Gratuitement Devis et Plans

CHRYSLER SIMCA
Garage du Dauphiné
CARROSSERIE - PEINTURE
AUTO
MARCHÉ OCCASION
●
Tél. 26
04200 SISTERON

© VILLE DE SISTERON

BARTEX
OFFRE SPECIALE
A l'occasion de la
RENTREE DES CLASSES
nous informons notre honorable et jeune clientèle (filles et garçons) que nous leur offrons toutes les blouses réglementaires, survêtements, shorts, pulls, polos, chemises, blazers, pantalons, imperméables, et tous les sous-vêtements, articles de toilette, literie, etc...
Trousseau complet pour pension à des prix très compétitifs.
BARTEX
82(22) rue Droite
04200 SISTERON
Le magasin le plus populaire et le meilleur marché de toute la région.
Entrée Libre

DE DIETRICH
cuisine
chauffage
revendeur agréé :
QUINCAILLERIE TURCAN
M. ROVELLO
Avenue Paul Arène
SISTERON — Tél. 56

HOTEL-RESTAURANT DU GRAND CEDRE ★NN
04 - SALIGNAC - Tél. 7
vous offre :
Son calme réel
Son site
Pensions
Repas
Noces et banquets
Son chef : T. RICHAUD

gifem
L'ADOUCISSEUR LE PLUS VENDU
Renseignements :
chez votre plombier habituel
Agence Régionale :
18, Boulevard Cassini
13 - MARSEILLE

AGENCE DU CENTRE
Mme CHABERT
18, rue Droite, 18
SISTERON — Tél. 2.86
Toutes Transactions IMMOBILIÈRES COMMERCIALES INDUSTRIELLES

Quelques Notes...

(Exposition Louis Lorenzi)

Enfin le ciel de Sisteron est bleu, les cyprés vert foncé, l'herbe vert tendre et la rivière bleu vert... Enfin dans le hall de notre Mairie où tant d'expositions se sont succédées, pouvons-nous voir jusqu'à la fin du mois une série de 20 tableaux de qualité.

Installé depuis toujours, d'abord aux Bons-Enfants puis aujourd'hui à Peipin, Louis Lorenzi partage sa vie et ses amours entre Marseille et Sisteron.

Passons rapidement sur ses marines — je n'aime pas beaucoup la mer — pourtant d'excellente qualité, allant de ces fabuleux voilie s dans le port de Marseille aux paysages fantomatiques des Goudes en passant par le coquet - mais surfait - port de Cassis, pour en venir à ses paysages ; je suis tombé amoureux de son « Sisteron vue des Marres — même si l'équilibre du tableau est peu respecté — ses couleurs fondues sont remarquables. Il est sobre, discret et d'un éclairage vraiment réussi.

D'autres «portraits» de Sisteron sont beaux mais avec un choix de couleurs plus vives (vues générales, Faubourg de la Baume, Confluent Buëch-Durance, etc...).

Et puis il faut que je vous reparle de la vallée du Jabron. On pourra dire qu'il est le peintre de la « vallée inférieure ». Deux tableaux — seulement, hélas ! — une vue du pont où les cyprès — remarquables — occupent une place de choix et un «cliché» du confluent qui m'a véritablement ému — regardez combien les ombres sont étudiées et reussies — malheureusement j'aurais aimé y voir le « Vieux Port » au site si poétique et peut-être inviter Louis Lorenzi à poser son chevalet « un peu plus haut » dans la vallée.

Un essai — semble-t-il — avec cette « vue » du site sévère de Peipin qui ne rend peut-être pas très bien.
Bien entendu ces tableaux sont en vente. « Ah si j'avais des sous ».

Exposition à voir jusqu'au 31 août.

J.-C. VALAYNE.

Cette semaine dans
PARIS - MATCH

— Le drame du Maroc : la vie d'Oufkir.

— Le Parrain. « Exclusif » les premières photos couleur du film.

— Les Jeux de Munich.

— Pierre Brasseur, le roman de sa vie.

PARFUMERIE
INSTITUT DE BEAUTE
Mme ILLY
55, rue Droite - SISTERON - Tél. 4
Esthéticienne Diplômée
Elisabeth Arden...
Lancaster...
Isabelle Lancray...
Givenchy...
J. Fath...
M. de Rauch...
Soins du visage - Maquillage
Epilation à la cire
Manucure - Beauté des pieds
Ouvert du Mardi au Samedi

HOMMAGE A LA MEMOIRE DE EUGENE VESIAN COMBATTANT VOLONTAIRE DE LA RESISTANCE

Il y a 1 an mourait l'un des doyens de la Résistance des Alpes de Haute-Provence.

Selon le vœu exprimé par notre Président de l'Union Départementale des C.V.R. le Colonel Jean Vial de Manosque, M. Elie Fauque, maire, et le conseil municipal de Sisteron ont bien voulu honorer la mémoire de Eugène Vésian par la pose d'une plaque commémorative sur le silo à blé de Sisteron. Ce silo restera un des hauts-lieux de la Résistance Française grâce à l'action de la famille Vésian.

L'Union locale des Combattants Volontaires de la Résistance de la région de Sisteron invite toutes les Associations Patriotiques et tous ceux qui sont restés fidèles à l'esprit de la Résistance, à venir nombreux rendre hommage à la mémoire de notre regretté camarade et ami E. Vésian.

Cette cérémonie aura lieu demain dimanche 27 août 1972 sous la présidence de M. le Maire de Sisteron, en présence de Max Juvenal, chef régional de R 2 et du Colonel Jean Vial, Président Départemental des C. V.R.

Le départ du cortège se fera devant la Mairie à 10 heures 45.

Un dépôt de gerbes aura lieu au Monument de la Résistance.

A 11 heures inauguration de la plaque commémorative au silo de Sisteron.

Les personnes désirant participer à cette cérémonie trouveront des places disponibles dans les voitures particulières.

Pour l'Union Locale des C.V.R.
Edouard CHAIX.

DE GARDE

En l'absence de votre médecin habituel :

Dimanche 27 Août 1972

Docteur Mondielli, avenue du Gand Tél. 2.31.

Pharmacie Rey, rue de Provence Tél. 0.25.

Ambulances Sisteronnaises (Bar Léon) Tél. 1.50.

Ambulances de la Citadelle Tél. 4.57.

Garage du Dauphiné, Cours Melchior-Donnet — Remorquage, Touring-secours (gratuit) — Tél. 0.26.

Accidents, Secours Routier Tél. 3.17 et 3.29.

Garage du Jabron — M. Nadé Téléphone 22 à Peipin.

Lundi 28 Août

Pharmacie Rey, rue de Provence Tél. 0.25.

Boulangeries :

Martini, rue de Provence.
Gaubert, rue Saunerie.
Javel, rue Mercerie.

Fuel ANTAR
LATIL Pierre
Avenue de la Durance
04 - SISTERON
Successeur de
BREMOND Louis
PRIX SPECIAUX
Tél. 323

NAISSANCE

On nous fait part de la naissance de Karine, deuxième enfant du jeune ménage de M. et Mme Alain Bouisson, née Denise Chabert.

Avec nos meilleurs souhaits à la nouvelle née, nous adressons aux parent et grands-parents nos amicales félicitations.

AVIS DE LA MAIRIE

Les déclarations de stock de vin sont reçues au secrétariat de la Mairie jusquau 31 août 1972 inclus.

ACTES DE PROBITE

M. Ricevut Michel, domicilié à Sisteron, a déposé à la mairie, pour être tenu à la disposition de son propriétaire, un porte documents contenant une importante somme d'argent, divers papiers et carnet de chèques.

M. Azam Djellali, domicilié à Sisteron, a également déposé à la mairie un portefeuille.

Une trousse d'outils, trouvée sur la route de La Motte a été déposée au service des objets trouvés.

Nous adressons nos vives félicitations à ces personnes pour leur geste.

RECENSEMENT CLASSE 1974
4me Fraction

Les jeunes gens nés entre le 1er Octobre et le 31 décembre 1954, de nationalité française ou sans nationalité, tous les hommes de 18 à 50 ans qui ont obtenu la nationalité française avant le 1er Octobre 1972, doivent se faire recenser avant le 31 Octobre.

Ils devront présenter le livret de famille de leurs parents ou leur décret de naturalisation.

DON

Au mariage de M. Daniel Borel avec Mlle Pépita Sales, il a été fait don de la somme de 60 frs à répartir en parts égales entre les Sapeurs-Pompiers, les Vieux de l'Hôpital-Hospice et les Enfants du Foyer.

Nous adressons nos sincères remerciements aux généreux donateurs et présentons nos vœux de bonheur aux jeunes époux.

DECES

Nous venons d'apprendre le décès de M. Jean Brun, survenu à Lyon à l'âge de 47 ans.

M. Jean Brun était une personnalité lyonnaise de premier plan. Industriel, il siégeait au conseil municipal. Il était en outre président honoraire du Vieux Lyon, président de l'Atelier Culturel et président du Festival International des chœurs de musique sacrée.

M. Jean Brun est né à Sisteron. Il était le fils de M. Brun qui pendant de longues années fut Principal du Collège Paul Arène.

NECROLOGIE

Vendredi dernier, dans l'après-midi, ont eu lieu les obsèques de M. Manuel Reyes, âgé de 55 ans, père de quatre enfants.

Ce décès a surpris. M. Reyes a été victime, il y a trois semaines, d'un accident de vélo et par suite de la très mauvaise chute, n'a pas pu se remettre.

Une nombreuse assistance l'a accompagné au cimetière.

Nous présentons à Mme Reyes, à ses enfants et à la famille nos condoléances.

"antiquités"
Meubles - Bibelots - Faïences
Avenue Paul Arène — Téléphone 5.97
tous les jours de 9h. à 20h. y compris le dimanche

ETAT-CIVIL

du 11 au 23 Août 1972

Naissances : Martine Michèle, fille de Aimé Cayen, agriculteur à Noyers sur-Jabron. — Katia Caroline Marie fille de Roger Daumark, comptable à Malijai. — Karine Isabelle, fille de Jean-Pierre Giraud, comptable à Sisteron. — Chrystel Olivia Alexandra, fille de Patrick Messy, employé S.N.C.F. à Sisteron. — Renaud Michel, fils de Fernand Forestier, marin d'Etat à Bran (11). — Karine Christine Simone Marie, fille de Alain Bouisson, directeur commercial à Sisteron. — Guylaine Paulette Simone, fille de Bernard Alfonse, ouvrier d'usine à Sisteron. — David Charles Ange, fils de Daniel Vannucci, serrurier à Ribiers.

Publications de Mariages : Fernando Dos Santos Major, ouvrier à Sisteron et Maryse Louise Rose Gérard-Burle, sans profession à Melve. — Bernard Michel Joseph Leroyer, étudiant, domicilié à Arnage (Sarthe) et Marie Agnès Rose Coste, sans profession, à Sisteron. — Mario Rabellino, employé Rhône-Progil à St-Auban et Elise Irène Simone Roman, sans profession à Sisteron. — Rémi Raoul Victorin Mégy, scieur et Ysabel Vaello Cabot, employée d'usine, domiciliés à Sisteron.

Mariages : Daniel Borel, employé PTT à Mison et Pépita Isabelle Thérèse Salès, étudiante à Sisteron. — Michel Jean Henri Marie Machemin agriculteur à Valernes et Evelyne Cécile Das Neves, sans profession, domiciliée à Sisteron.

Décès : Louis Albert Henri Barjavel, 82 ans, avenue de la Libération. — Fernand Marcel Paul Peyron, 78 ans, avenue de la Libération.

AVIS DE MESSE

Selon les volontés de la défunte, la messe anniversaire à la mémoire de

Madame Emile BONTOUX
née Rose Imbert

a été dite dans la plus stricte intimité.

REMERCIEMENTS

Bayons - Sisteron - Carry

Les familles CLEMENT, MARTIN, AYASSE, parents, alliés et amis, très touchés par les nombreuses marques de sympathie reçues lors du décès de

Madame Lucie CLEMENT
née Prudent

remercient très sincèrement toutes les personnes qui, par leurs envois de fleurs, leurs messages et leur présence, ont pris part à leur douleur.

CAMAU
DIGNE SISTERON
DIPLOMÉ E.N.O.M.
GÉRANTE DIPLOMÉE
12, avenue des Arcades
04 - SISTERON

Petites Annonces

Vends Cuisinière émaillée (bois-charbon) très bon état. S'adresser au bureau du journal.

Cherche Fermette, même à restaurer avec terrain, location ou vente-location, Sisteron ou environs. S'adresser au bureau du journal.

Homme 24 ans cherche place employé de bureau, commerce ou aide comptable. S'adresser au bureau du journal.

Avant transformation de son magasin, LA CIGALE informe sa clientèle qu'elle fera une GRANDE LIQUIDATION de tous les vêtements enfants à partir du Lundi 28 Août 1972.

Homme 26 ans, ex-fabricant peinture, possédant permis de conduire, cherche emploi toute catégorie. S'adresser au bureau du journal.

A LOUER

Libre fin Août, Studio meublé, avec douche. S'adresser au bureau du journal.

A VENDRE

304 bon état. S'adresser au bureau du journal.

Demande Femme de Ménage 3 heures le matin. S'adresser au bureau du journal.

Jeune Fille 19 ans (libre au 1er Septembre) cherche emploi pour garder enfants (nourrie et logée) Mlle Habas, Tél. 2 Séderon (26).

Recherche Manœuvres Maçons logement assuré. S'adresser à TAXIL, fabrique de carrelages, 04200 Les Omergues - Tél. 2

Cherche Tâcherons pour travaux construction. Ecrire à Mme RUYNAT, 04200 Thèze.

Jeune Dame sténo-dactylo expérimentée, cherche emploi. S'adresser au bureau du journal.

SUPER SISTERON résidentiel
jusqu'au 15 Octobre
sur quelques terrains à bâtir
24 mois de crédit sans intérêt
avec 5000 francs comptant
Agences Locales.
Me J.-C. BUES, notaire.

© VILLE DE SISTERON

A SISTERON...

14, rue Mercerie — Tél. 0.23

Comptoir Alpin

DE PEINTURE ET PAPIERS PEINTS

Gros et Détail

Fournitures pour les Beaux-Arts

Tout pour le Professionnel et l'Amateur

Cinquante modèles disponibles de papiers peints et un important stock de peinture et matériel

Orly - Maison VERNET

137, Avenue Paul Arène

64, Rue Droite

SISTERON — Tél. 81

PRET A PORTER DAMES et HOMMES

SPECIALITE ROBES DE MARIEES

GAINES ET SOUTIENS GORGE :

Playtex - Scandale - Triumph - Boléro

Barbara - Youthcraft

GAINES DE GROSSESSE

Occulta - Révéa

VISITEZ

Le Palais du Carrelage

Avenue Jean-Jaurès - SISTERON

HALL D'EXPOSITION

Salles de Bains grandeurs normales - Sanitaires

Accessoires

Faïences - Carreaux émaillés - Marbres - Granito

Moquette coupée au centimètre

Du Choix et des Prix

TOUS TRAVAUX DE

PEINTURE - VITRERIE - PAPIERS PEINTS

Robert JEDOR

« Mont-Gervi » - 22, avenue d'Alsace-Lorraine

Téléphone : 0.31

04 - SISTERON — DEVIS GRATUIT

Pour toutes vos Assurances, pour vos Transactions...

Non pas une seule adresse, mais une bonne adresse :

Fernand SIARD

« AGENCE DE PROVENCE »

15, rue de Provence - SISTERON — Tél. 4.43

ASSURANCES « L'UNION »

Agence Générale

Incendie - Accident - Maladie - Risques divers

Vie - Retraite - Crédit Automobile

Transactions Immobilières et Commerciales

Fonds de Commerce - Propriétés - Immeubles

Villas - Terrains - Appartements

ELECTRICITE GENERALE

RADIO / TELEVISION / MENAGER

A. LATIL

Avenue Paul Arène - SISTERON — Allo 3.36

Distributeur exclusif des Téléviseurs :

Continental Edison - Radialva - Grundig

Machines à Laver « Vedette »

Moquettes T REVETEMENTS DE SOLS

A la suite d'accords commerciaux avec Usine membre de l'Institut National du TAPIS T - Moquettes... prix sans concurrence, sinon remboursement intégral de la différence constatée.

● **MOQUETTE :** grande largeur, 100 % Nylon lavable, poil ras, utilisation chambre - séjour - hôtel ; fourniture et pose TTC. **28 F.** M2

● **MOQUETTE :** grande largeur T2, Velours bouclé 100 % Nylon lavable. Sans joint - sans chute. Pour chambres - séjour - hôtels saisonniers ; fourniture et pose TTC. ..... **42 F.** M2

● **MOQUETTE :** grande largeur T3 bouclé Velours 100 % Nylon lavable. Pour séjour - chambres hôtel - professions libérales - bureaux particuliers ; fourniture et pose TTC. .... **46 F.** M2

● **MOQUETTE T3 :** très beau Velours 100 % Nylon lavable, même pour salle de bains. Grande largeur, hauteur du Tapis 10 m/m ; TTC. ..... **52 F.** M2

ARTISAN SPECIALISTE posant lui-même. Liste de référence de pose contrôlable de clients à Sisteron, Digne, Château-Arnoux, Volonne, etc...

G. PAVAGEAU

«Les Romarins » - SAINT-AUBAN (04) - Tél. 288

Devis et déplacements gratuits

FOOTBALL

Sisteron-Vélo est allé jouer dimanche dernier une rencontre amicale contre l'U. S. de Veynes. Qu'importe le score, et le gagnant, et ce qu'il y a de bien c'est que ce match a été de dégourdir les jambes et le moral.

Une équipe sisteronnaise qui cette saison va disputer le championnat de promotion de première division et va se trouver avec Ste-Tulle, Volx et Manosque (II) plus quelques clubs de la région marseillaise.

L'entraineur du Sisteron-Vélo est rentré. Le contact est fait, l'entrainement va suivre, le président Amat est satisfait.

L'équipe première du Sisteron-Vélo se rendra demain dimanche à Forcalquier et disputera un tournoi de football à quatre équipes. C'est une nouvelle formule qui se joue dans une matinée.

De toute façon un bon dimanche d'entrainement.

———

L'U. S. Sisteronnaise a repris quelque peu l'entrainement. Cette équipe va jouer le championnat de promotion de deuxième division. Quelques nouveaux joueurs vont apporter un nouvel élan et une plus importante activité.

La formation de l'équipe se fait tout doucement, les équipiers sont adaptés au mieux de la forme.

———

LES BOULES

Nous pouvons annoncer que le 18e Concours de boules de Laragne va se dérouler à partir du 19 septembre prochain, avec 2.400.000 anciens frs de prix.

Ces journées boulistes vont attirer un grand nombre de joueurs et un public toujours plus nombreux.

———

DEMAIN A SISTERON
CHAMPIONNAT DE BALL-TRAP

Demain dimanche 27 août, au stand du Plan des Tines se déroulera le championnat des Hautes-Alpes et des Alpes de Haute-Provence de ball-trap.

Ce championnat se déroulera en 2 phases : la première réservée aux chasseurs, la deuxième ouverte à tous et chacune désignera son champion.

Ces épreuves seront largement dotées et réuniront à n'en pas douter les vedettes des deux départements. La manifestation débutera à 9 h. 30 et pour ceux qui désireront prendre le repas au stand, un buffet sera à leur disposition.

———

LE C.O.S. GAZETTE

— C'est avec une joie évidente que nos ruggers ont retrouvé la pelouse du Stade de la Chaumiane afin de préparer la nouvelle saison. Malgré les vacances 16 équipiers premiers ont participé aux séances d'entrainement auxquels venaient s'ajouter quelques cadets et réservistes. Nous rappelons à ce sujet que tous sont attendus à la Chaumiane à partir de 18 h. 30 le mardi et le vendredi.

— Nous avons appris avec joie le mariage du sympathique Taute dit « Toto » avec la non moins charmante Eliane, sœur de Mme Cheillan, supportrice bien connue des rugbymens pour sa fougue et ses « coups de gueule » lors des matches officiels. Nous leur souhaitons beaucoup de bonheur.

— Grâce à l'esprit d'initiative des dirigeants, la Fédération de Rugby à XV vient d'accorder au C.O.S. une subvention pour l'aménagementt du terrain de la Chaumiane. Peut-être cette saison nos joueurs auront-ils à leur disposition une douche afin de se débarasser de la boue sans aller courir au gymnase diamétralement opposé au stade. Encore faut-il que les travaux démarrent vite.

— Un bruit courait dans les couloirs que Puch, le célèbre «Pancho» devait se marier et qui plus est, devait être papa d'un moment à l'autre. Et bien non. Après information et enquête nous savons que notre «Pancho» n'a pas l'intention de convoler en juste te noce et encore moins de parfaire à l'éducation d'un futur rugger. Voilà la chose mise au point.

— Ayant suivi les entrainements de près nous avons pu constater que Motte l'homme de Veynes, se faisait remarquer par son absence. Peut-être craint-il une démonstration trop encombrante d'amitié de la part de ses coéquipiers à moins que ce ne soit ses resplendissantes moustaches qui l'empêchent de courir.

— Notre auvergnat de service repart dans ses montagnes pour des vacances bien méritées, toutefois il maintient les traditions du Cantal, les bourrées il les prend au « Mondial » c'est la seule différence.

— Campi Yves, notre fringant troisième ligne, non content d'entrainer les rugbymens en herbe de Volonne n'a pas pris un gramme de graisse pendant l'inter saison. Chose que ne peuvent pas dire certains, plus aucun col de la région n'a de secret pour lui, il les a escaladé, en danseuse, sur son vélo, à la manière de Mercks ou Ocana.

RENOUVEAU DE L'AVIATION
A SISTERON

En vue de la création d'une union aérienne à Sisteron et sa région — Journées portes ouvertes — au terrain d'aviation de Vaumeilh (Sisteron-Thèze) tous les jeunes et les moins jeunes sont invités à venir rendre visite à nos amis aviateurs et velivoles, où ils pourront faire plus ample connaissance avec ce beau sport (qui débouchera d'ailleurs un jour ou l'autre sur une utilité). Pour ces jours-là il sera consenti par nos amis de Valenciennes un prix exceptionnel de 15 frs pour un vol d'initiation (pour les moins de 12 ans).

A noter que les jeunes peuvent en passant un brevet d'initiation d'aviation (BIA) avoir droit à des bourses (2 fois 20 heures de vol par an) ce qui leur rend ce sport très accessible à partir de 16 ans.

***

Nous apprenons par ailleurs que des amoureux du vol à voile viennent des quatre coins de France et de l'étranger faire un séjour chaque année depuis plusieurs années pour trouver à Sisteron, et plus particulièrement sur les pentes de Gache et des Monges, les conditions idéales pour pratiquer leur sport favori.

Nous avons noté dimanche dernier sur le terrain, la visite de plus de 100 voitures pour voir les évolutions de plus de 20 planeurs, 3 remorques et autres avions qui venaient de Valenciennes, de Grenoble, de Moulins, de Mans et même d'Allemagne.

ORAGE

Un orage d'une extrême violence s'est abattu sur la région sisteronnaise dans la soirée de Mercredi. La grêle est venue compléter ce déversement d'eau.

Les régions les plus touchées par cet orage sont La Motte du Caire, Clamensane, Vaumeilh, Claret, Thèze, etc... Les récoltes sont complètement anéanties.

Fonctionnement de la sirène

Les services compétents rappellent à la population la signification des appels de sirène qui se font suivant les modalités ci-dessous :

A — Pour un sinistre à l'intérieur de la ville : 1 coup prolongé.

B — Pour un sinistre à l'extérieur, c'est-à-dire dans les communes dont Sisteron est le centre de secours (feux de forêts, de grange, etc...) : 2 coups distincts.

C — Pour les sinistres d'une extrême gravité (déclenchement du plan ORSEC) : 3 coups distincts.

En dehors de cela, tout fonctionnement anormal comme celui récemment constaté l'autre nuit ne peut résulter que d'un incident technique.

IMPRIMERIE FASCAL-LIEUTIER
(99)-25, rue Droite - SISTERON
Directeur-gérant : Marcel LIEUTIER

LOISIRS POUR VOTRE WEEK-END
Fête Patronale de Noyers-sur-Jabron

Samedi 26 Août, Concours de Pétanque à la mélée, patronné par le Central-Bar, à 14 h., 2 joueurs 3 boules, 200 frs de prix et 3/4des mises ; Consolante 50 frs de prix et les mises; à 21 h., Bal avec Claude Ravel (The New Foundation).

Dimanche 27, Tournoi Intercommunal de Football, à 9 h., équipes de vétérans (40 à 70 ans) contre équipes « Jeunes Loups » ; Concours de Pétanque, à 9 h., équipes mixtes choisies (2 hommes 1 femme) 200 frs de prix et 3/4 des mises (15 frs par équipe), patronné par le Central-Bar ; Consolante 50 frs et les mises ; à 21 h., Bal avec Claude Ravel (The New Foundation).

Lundi 28, Concours de Pétanque, à 9 h., réservé aux moins de 12 ans, 30 frs de prix ; Consolante 20 frs de prix ; Concours de Pétanque, à 9 h., à la mélée (2 joueurs 3 boules), 200 frs de prix et les mises (5 frs par joueur), parties primées à partir du 2me tour ; à 11 h., Consolante à Pétanque, 50 frs plus les mises, équipes choisies (2 joueurs 3 boules), à 16 h., Jeux d'Enfants ; à 21 h., Concours de Belote, 100 frs plus les mises (5 frs) ; Consolante 30 frs plus les mises.

Etude de la Société Gaston BAYLE
et Pierre CHASTEL
Notaires associés à SISTERON

—o—

VENTE
DE FONDS DE COMMERCE

—o—

DEUXIEME INSERTION

—o—

Suivant acte reçu par Maître CHASTEL, Notaire associé à SISTERON, le 2 Août 1972, enregistré à SISTERON le 3 Août 1972, Folio 52, Bordereau 117/3 ;

Madame Christiane LAGARDE, commerçante, épouse de Monsieur Francis CHAUD, demeurant à SISTERON, 64, rue Saunerie, a vendu à Monsieur Christian GUILLAUMONT, conseiller en diététique, demeurant à MORNAS (Vaucluse) ;

Un fonds de commerce de vente au détail de produits de régime et diététiques, sis et exploité par Madame CHAUD à SISTERON, 64, rue Saunerie, et pour lequel Madame CHAUD est inscrite au Registre du Commerce de DIGNE sous le N° 65 A 138 ;

Moyennant le prix de 5.000 Francs.

La prise de possession a été fixée au 7 Août 1972.

Les oppositions, s'il a lieu, seront reçues dans les dix jours de la dernière en date des publications légales à SISTERON, en l'Etude de la Société BAYLE et CHASTEL, Notaires Associés, où domicile a été élu.

Pour deuxième insertion.

Pierre CHASTEL,
Notaire Associé.

Etudes de Maître Jean-Claude BUES
et de la S.C.P. « Gaston BAYLE
et Pierre CHASTEL » Notaires associés
à SISTERON

—o—

VENTE DE FONDS DE COMMERCE

—o—

DEUXIEME INSERTION

—o—

Suivant acte reçu en double minute par Maître BUES, Notaire à SISTERON, et la C.C.P. « Gaston BAYLE et Pierre CHASTEL, Notaires associés », titulaires d'un Office Notarial à SISTERON, le 9 Août 1972, enregistré à SISTERON le 10 Août 1972, Folio 52, Bordereau 120/2 ;

Monsieur François Gilbert CORBET, garagiste, et Mme Lucienne THIAULT, son épouse, demeurant ensemble à SISTERON, quartier des Plantiers ;

Ont vendu à Monsieur Claude Pierre Gérard REYNAUD, électricien-auto, et Madame Annie Josette Jeannette Marcelle JACOMET, son épouse, demeurant ensemble à AUBIGNOSC ;

Le fonds de commerce de vente d'accessoires pour automobiles, essences et huiles, et artisanal de réparation d'électricien automobile que Monsieur CORBET exploitait à SISTERON, quartier des Plantiers, en bordure Est de la Route Nationale N° 85, sous la dénomination de « ELECTRIC-AUTO », moyennant le prix de Soixante Mille Francs.

Les oppositions, s'il y a lieu, devront être faites, à peine de forclusion, dans les dix jours de la dernière en date de la seconde insertion et de la publication au Bulletin Officiel du Registre du Commerce, à SISTERON, en l'Etude de Maître BUES, où domicile a été élu à cet effet.

Pour deuxième insertion.

Signé : BUES, Notaire.

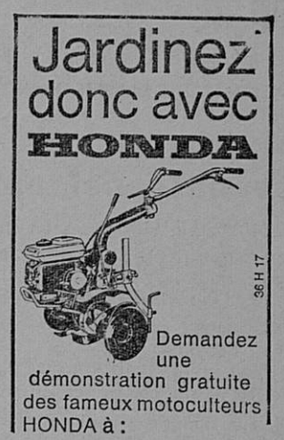

JEAN ANDRIEU

MACHINES AGRICOLES

Route de Gap

SISTERON (04) — Tél. 301

TENTES MECANIQUES - STORES - BACHES

PARASOLS - STORES VENITIENS

Le Spécialiste de l'Ombre

JOSEPH LOVICHI

DEVIS GRATUIT SUR DEMANDE

12, rue Jean-François Leca, 12

MARSEILLE (2me) - Tél. 20.07.38

Velosolex 3800

Le km le moins cher du monde

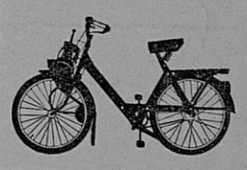

Flash Solex

Premier cyclomoteur de technique automobile

GARAGE **Paul ALBERT**

CYCLES ET MOTOS

Avenue de la Libération SISTERON — Tél. 1.95

GARAGE DU JABRON

Mécanique Générale - Réparation - Dépannage

Tôlerie - Peinture

J. P. NADE

AGENCE FIAT

Les Bons-Enfants - PEIPIN — Tél. 22

STATION SERVICE

Dépannage jour et nuit, dimanches et jours fériés

AGENCE *de Haute Provence*

BUREAU DE VOYAGES - Lic. 71 009

Tous les billets Avions/Bateaux/Fer

ASSURANCES

toutes branches

gan

Groupe des Assurances Nationales

TRANSACTIONS

IMMOBILIERES

TOUS CREDITS

FFPIC FEDERATION FRANCAISE EXPERT IMMOBILIER AGREE CHAMBRE NATIONALE

Jean-Charles RICHAUD

222, avenue Paul Arène — Tél. 3.69

04 - SISTERON

© VILLE DE SISTERON

RICHAUD G. TECHNICIEN DIPLOME
Avenue Paul Arène - SISTERON — Tél. 3.62
LA MAISON DES GRANDES MARQUES
Schneider - Pathé Marconi - Radiola - Airflam
Zægel - Thomson - Lincoln - Frimatic - Frigéco
Solde avant transformation
(Remise 10 % sur cuisinières en stock)
Ex. : 3 feux avec four : 390,00 — 10 % = 350,00 F.
4 feux av. plac. bout. : 772,00 — 10 % = 695,00 F.
(Remise 10 % sur réfrigérateurs en stock)
Exemple : 140 l. : 440,00 — 10,% 395,00 F.
216 l. : 885,00 — 10 % 795,00 F.
220 l. av. cong. 1210,00 — 10 % 1090,00 F.
(Remise 10 % sur calorifères en stock)
(Rabais 20 % sur matériel ayant fait l'exposition)
Réfrigérateurs meuble bois 180 litres :
1.750,00 — 20 % = 1.400 F.
Téléviseurs 3 chaînes :
Schneider : 1.390,00 — 10 % = 1.250 F.
Pathé Marconi : 1.190,00 — 10 % = 1.070,00 F
Poste auto-radio Reela : 166,00 — 10 % = 149,00 F
En exposition, nos réclames du mois : remise 20 %
Service après vente assuré par Spécialistes
Téléviseurs - Réfrigérateurs en location
Prêts Allocations Familiales - Crédit - Fac. de Paiem.

PORCELAINE - FAIENCE - VERRERIE - POTERIE
ARTICLES POUR HOTELS RESTAURANTS ET CAFÉS
ARTICLES POUR CADEAUX
Maison LATIL
26, rue Droite
04 - SISTERON
Téléphone 1.29

S.T. Dupont
BRIQUETS D'ORFEVRERIE - PARIS
ARNAUD GASTON - « Le Coffret »
156, rue Droite — SISTERON

POISSONNERIE DES ARCADES
Tél. 2.73
SISTERON
COQUILLAGES ● ECREVISSES ● LANGOUSTES
TRUITES VIVANTES ● POISSON CONGELE
« La fraîcheur de la Mer au pied de la Citadelle »

TROUCHE Paul
LES PLANTIERS - SISTERON - Tél. 3.82
LIBRE SERVICE
U N A Membre Eurogroup
vous propose :
U N Choix Formidable
U N E Qualité Irréprochable
A UX Prix les Meilleurs

Agence L'Abeille
Fondée en 1930
ASSURANCES DE TOUTE NATURE
Contre l'Incendie - Les Accidents - Risques Divers
et Spéciaux - Sur la Vie - Retraites et Complémentaires
Contrats Spéciaux pour Crédit Foncier et Autres Organismes
Abonnement Europ-Assistance
Crédit Automobile — CRÉDIT IMMOBILIER SOFICIM
ALIBERT & MICHELON
11, rue de Provence
SISTERON — Tél. 80

Fuel elf
Désiré LATIL
Transports Livraison à toute heure
Rue de la Renaissance - Le Gand
Tél. 5.09 — 04 SISTERON

GROUPE D'ACTION MUNICIPALE

La vie de nos quartiers...

LA COSTE

Un quartier qui ne devrait pas être déshérité

C'est là que se sont installés les premiers habitants de notre ville. Construit sur le rocher, à l'abri de l'imposante citadelle, ce quartier domine la ville actuelle qui a éclaté de toutes parts. Comme Bourg-Reynaud, la Coste, qui rassemblait autrefois toutes les forces vives de Sisteron (artisans, paysans), a une vocation touristique. Habité par de vieux sisteronnais, visité par des amoureux des vieilles pierres, ce quartier se trouve sur le chemin de ceux qui vont à la découverte de l'un de nos plus imposants chef-d'œuvre architecturaux : la citadelle.

En parcourant ce quartier, nous avons été frappé par un certain nombre d'observations personnelles et de réactions des habitants et des touristes que nous avons rencontré.

Notre première impression a été franchement négative ; la malpropreté de certains endroits se conjugant avec un laisser-aller évident. Nous avons abordé ce quartier en empruntant la rue de Par Derrière ; des odeurs suffocantes, des ordures semblaient vouloir nous dissuader de poursuivre notre visite. Malgré tout, nous avons continué et qu'avons-nous vu ?... des maisons en ruines qui menacent de s'écrouler à la moindre occasion. Ne serait-il pas urgent de les détruire ou de les consolider avant qu'il n'y ait des victimes à déplorer. Parvenu sur la place, nous avons eu l'impression d'arriver sur un champ de bataille. Qu'est devenu le lavoir ?.. Pourquoi n'y a-t-il plus d'eau à la fontaine ?.. Ne serait-il pas utile de réparer tout cela rapidement ? Un peu de verdure et des bancs ne seraient-ils pas les bienvenus pour la détente des sisteronnais qui aspirent au repos et des touristes qui marchent vers la citadelle comme nous l'avons fait. Pour cela nous avons emprunté les escaliers ou plutôt ce qu'il en reste, qui conduisent à la rue Poterie ; nous avons ensuite tourné à droite et nous avons vu un dépôt d'ordures sur le bord de la rue et... les chiens attachés le long du chemin qui eux aussi semblaient vouloir nous interdire d'aller plus loin. Nous sommes enfin arrivé à la pinède qui se trouve entre la rue Poterie et la citadelle. Cet endroit serait magnifique s'il était entretenu. Malheureusement les jeunes arbres sont étouffés par les ronces et les broussailles lorsqu'ils ne sont pas saccagés par les enfants... Est-ce là la protection de la Nature ?.. Regagnant ensuite la place du Tivoli, nous nous sommes arrêtés quelques instants pour bavarder avec des habitants de ce quartier. Les observations qui nous ont été faites concernent plus particulièrement la propreté et même l'hygiène. C'est ainsi qu'il nous a été dit et que nous avons constaté que le vide-ordures qui se trouve en face de l'ancien garage des pompiers se révèle trop petit, si bien que très souvent la rue est pleine de cartons, de détritus malodorants. Quelle honte pour une ville qui se dit touristique !.. Ceci se produit surtout semble-t-il depuis que la cuve réservée au dépôt des ordures rue de la Coste a été supprimée, ce qui amène les habitants de cette rue et même ceux de la rue Droite à déposer leurs ordures aux abords du seul endroit encore existant. Ce problème semble être le plus urgent à solutionner, mais il n'est pas le seul. En effet, par temps de pluie, le mauvais état des gouttières amène les habitants de ce quartier à prendre la douche plus souvent que prévu.

La dernière remarque que nous nous permettrons de faire concerne comme pour Bourg-Reynaud l'éclairage public qui devrait être uniformisé afin de redonner à ce quartier le cachet qu'il mérite.

Tous ces problèmes sont importants à nos yeux et si les responsables municipaux visitent ce quartier comme nous l'avons fait, ils s'en rendront compte et pourront faire le nécessaire pour le plus grand plaisir de tous. C'est du moins ce que nous espérons.

Le Président :
Claude BREMOND.

LE TEMPS

Comme l'on dit « l'été pourri continue ». En effet, la pluie et l'orage sont tombés la semaine dernière, puis après le fort mistral est venu apporter un commencement d'automne.

On aurait pu penser que la chaleur soit de nouveau dans ce mois d'août mais il n'en est rien. La fraicheur s'est installée, la température s'est abaissée.

FOIRE AUX AGNELLES

Le jeudi 17 juillet, dans la vallée du Jabron, plus exactement au petit village de St-Vincent-sur-Jabron, s'est tenue la foire aux agnelles.

De tous côtés de la région, quelque 260 agnelles, une vingtaine de béliers sont venus faire une excellente exposition et l'affluence des acheteurs a permis de faire des achats et des ventes.

Le jury, composé de M. Louis Latil, président de la Chambre d'Agriculture, de MM. Paul Plan et Javon, des des docteurs vétérinaires Aubert et Armand, de M. Julien Marcel, président du groupement de productivité agricole, de MM. Barnouin, Maurice Richaud, Merlin, Reysset et Pascal, a classé les propriétaires exposants, à savoir :

Catégorie 1re classe : MM. Marcel Julien (Sisteron), Gilbert Eysseric (St-Vincent), Pierre Durand (St-Vincent), Robert Goassan (Revest-du-Bion), Louis Chauvet (Séderon) et Jean Elena (Noyers-sur-Jabron).

Catégorie 2me classe : MM. Pierre Durand (St-Vincent), Roger Blanc (St-Vincent), Arthur Latil (St-Vincent), Edmond Richaud (L'Escale), Paul Lambert (Les Omergues) et Pierre Garcin (Ribiers).

Catégorie 3me classe : MM. Paul Gabert (Les Omergues), Robert Bouchet (Ribiers), Maurice Bayle (Entrages).

Une journée agricole qui permet à la vallée du Jabron de se faire une renommée en même temps qu'elle assure une vitalité nécessaire.

A Sisteron, face au Lycée (à côté de la piscine)
construction d'un ensemble
Résidentiel et Commercial
" La Reine Jeanne "

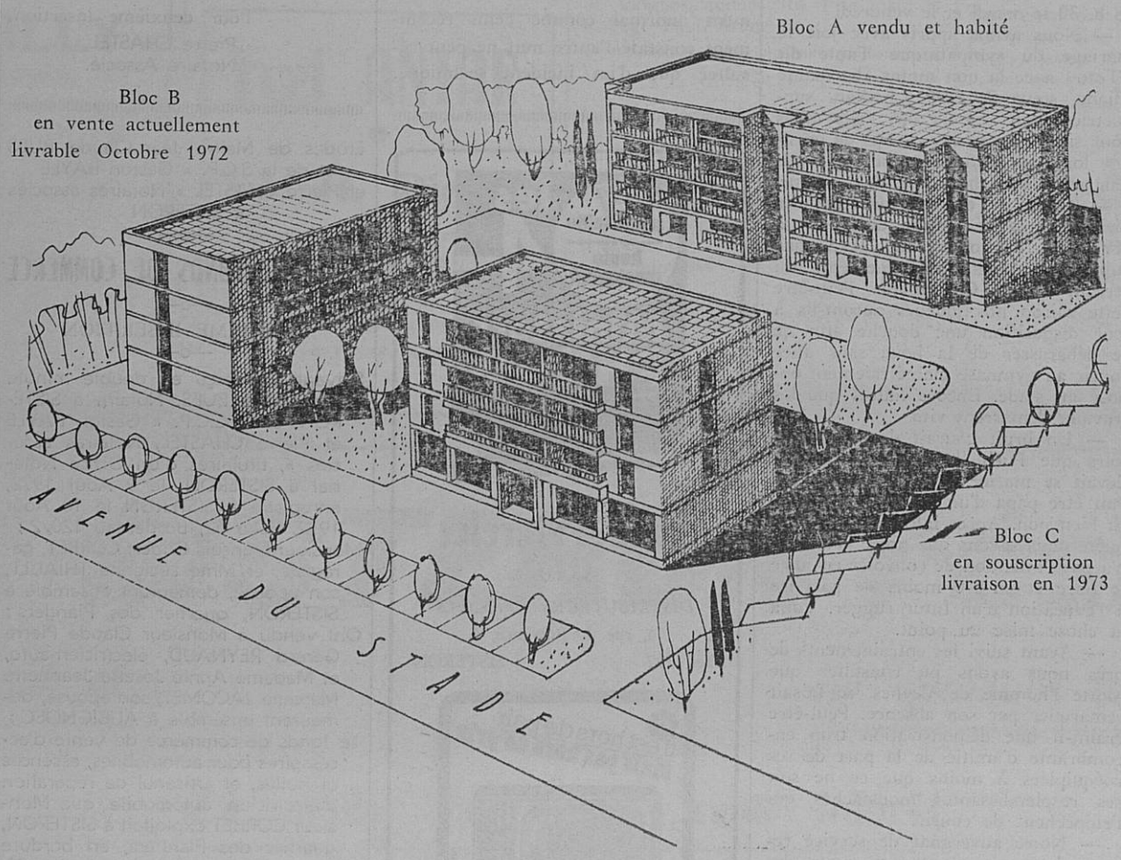

32 logements de Standing répartis en 3 immeubles et locaux commerciaux
Paiement au fur et à mesure de la construction
Facilités avec organismes de crédit jusqu'à 80 o/o
Primes à la construction : Prêt du Crédit Foncier + prêt complémentaire du Sous-Comptoir des Entrepreneurs ou autres organismes bancaires

Promoteur Constructeur : Paul THOMET, Les Plantiers, SISTERON — Tél. 321
Réalisation : Cabinet d'architecture Paul MOURIER, SISTERON — Tél. 249
Souscriptions chez : Me Jean-Claude BUES, notaire, SISTERON — Tél. 13
Vente et visite d'appartements : M. Paul THOMET, de 11 à 12 heures tous les jours sauf le dimanche

CARROSSERIE
CONSTRUCTIONS AGRICOLES
SERRURERIE
Bouchet & Calcagnetti
04 - MISON-LES-ARMANDS
Tél. 4.74 à Sisteron

TAPISSIER — MATELASSIER A FAÇON
MALATRAY Jean
1, rue du Glissoir - SISTERON — Tél. 563
Réparations et neuf
Sommiers — Matelas — Fauteuils — Chaises
Matelas : Laine - Mousse - Ressorts
Tissus Ameublement Traversins - Oreillers

Entreprise Chauffage Sanitaire CARLE
S.A.R.L. - 05 LARAGNE - Tél. 146
Agence de SISTERON
E. CAPDEVILA
30, rue Saunerie — Tél. 547
Tous Travaux de Chauffage
Sanitaire/Climatisation/Zinguerie
Traitement d'eau Dépannage et entretien d'installations

La Caisse d'Epargne de Sisteron
vous informe que depuis
le 1er JUILLET 1970
le taux de l'intérêt est porté à
5 %
NET D'IMPOT
Taux 4,25 % + Prime de Fidélité 0,75 %
PREMIER LIVRET : 20.000 FRANCS
LIVRET SUPPLEMENTAIRE :
(sans limitation avec option fiscale)
Renseignez-vous à nos guichets à SISTERON
et dans nos Six Succursales :
LARAGNE VOLONNE
SAINT-AUBAN LA MOTTE DU CAIRE
CHATEAU-ARNOUX L'ESCALE

DROGUERIE
Peinture - Papiers Peints
BONNET René
14, route de Noyers - SISTERON - Tél. 75
ENTREPRENEUR AGRÉÉ
Tous revêtements plastiques pour sols et murs
Balatum - Moquette - Tissus d'Ameublement
Stores Vénitiens
Vente - Pose - Devis gratuit sur demande
Dépositaire agréé : SOMMER
TAPISSOM - TAPIFLEX - SOMILINE - SOMVYL

SERRURERIE ● CONSTRUCTION METALLIQUE
BLANC Frères
Route de Gap - SISTERON — Tél. 196

Grand Bazar Parisien
Cadeaux - Souvenirs - Jouets
Tout pour l'Enfant - Jeux Educatifs
Papeterie - Camping - Rideaux - Revêtement du Sol
Maroquinerie Scolaire - Voyage - Etc.
Liste de Mariage
61, rue Droite - SISTERON Tél. 53

Pour la décoration intérieure, confection
et pose de Rideaux et Voilages tous styles
UN CHOIX TISSUS AMEUBLEMENT
Gardisette et Voilage
TOUTE LA LITERIE
LITERIE DES ARCADES
Paul DAVIN
Tél. 3.77 SISTERON

© VILLE DE SISTERON