76me ANNEE — N° 1552. Paraît le Samedi SAMEDI 31 JANVIER 1976.

SISTERON-JOURNAL

Politique - Littéraire - Sportif - Commercial et d'Annonces Judiciaires

Administration-Rédaction :
Rue de la Coste — Tél. 534
04200 SISTERON
(Alpes de Haute-Provence)
Directeur : René GOLLIO

Tarif des Annonces
Annonces légales : 3 F. la ligne
Autres annonces : on traite à forfait

Journal inscrit à la Commission Paritaire des Publications et Agences de Presse sous le N° 53.442

Les abonnements sont payables d'avance
Tout changement d'adresse : Joindre 1 Franc

Le numéro : 0 F. 40
Abonnement 1 an : 20,00 F.
C. C. P. 2788.38 Marseille
au nom de René GOLLIO
Imprimeur à SISTERON

POUR TOUS VOS TRAVAUX
D'ELECTRICITE GENERALE
Installation *Rénovation*
Dépannage
Chauffages Electriques
Isolation Thermique
Claude DESSAUD
Immeuble B 3
Place de la République
04200 SISTERON
☎ 8.03
Devis gratuit

FRANÇOISE BOUTIQUE

REMISE à la Caisse

Pantalons : 30 %
Manteaux imitation fourrure : 40 %
Manteaux cuir, daim et fourrure : 30 %
Blousons et Blazers : 50 %
Trois-quart velours : 30 %
Jeans : 50 %
Ensembles laine : 30 %
Robes : 35 %
Jupes : 30 %
Chemisiers : 30 %
Trois-quart imitation fourrure : 35 %
Trois-quart fourrure : 30 %
Trois-quart daim fourré, col agneau de Toscane : 35 %
Sous-pull Droquenil : 23 F. au lieu de 38,50 F.
Imperméables : 35 %

UN ECRIVAIN TRES PARISIEN D'ORIGINE BAS-ALPINE...

Félicien CHAMPSAUR

par José MIRVAL

Ce titre peut paraître étrange ; il n'en est pas moins exact : en effet, il naquît à Digne en 1859, mais — dès l'âge de 18 ans — il montait à Paris où il ne tardait pas à s'imposer en qualité de journaliste, critique, romancier, auteur dramatique et poète.

Parmi ses recueils de critiques et de portraits, signalons « Le Massacre » (1885), « Le Cerveau de Paris » (1886), « Le Défilé » (1887) et « Masques Modernes » qui fut publié en 1890 avec un frontispice de Félicien Rops.

Comme poète, il signa « Parisiennes » en 1887.

Au théâtre, on lui doit les pantomimes et ballets : « Les Bohémiens » (avec lithographies de Chéret, en 1887), « Les Noces du Rêve » (dessins de Besmard, 1888), « Les Ereintés de la Vie », pantomime interprétée au cirque Molier par Mmes Olivie Lavigne, Rivolta et des mondaines.

Citons ses comédies : « La Gomme » (3 actes, 1892), « Liliane » (vaudeville, 1894), « Eclairs de Chaleur » (1896), « Les Trois Mousmées » (à la Roulotte) et, au Grand Guignol, en 1898 : « Cher Ami ».

Sous le pseudonyme « Un Monsieur en habit noir », il écrit pour « Le Journal », pendant trois ans, des critiques parues sous le titre général « Soirées Parisiennes ».

Le romancier obtint de vifs succès avec « Disah Samuel », « La Glaneuse », « Le Cœur », « L'Amant des Danseuses », « Le Mandarin », étude sociale en trois volumes intitulés « Marquisette », « Un Maître », « L'Epouvante » (1896), « Pierrot et sa Conscience » avec illustrations de Gorguet (1863), « Régine Sandri » (1897), « Sa Fleur » et « Un Nid détruit » (1898), « La Tante des Roses » et « Poupée Japonaise », tous deux publiés en 1899.

Nul n'ignore que les œuvres de Champsaur ne peuvent, pour la plupart, être mises entre toutes les mains, car il s'y montre souvent grivois.

José MIRVAL.

il y a dans votre ville un passionné du meuble de style
ENSEMBLIER STYLES DE FRANCE
Choix important de mobiliers de Salons...
« Provençaux » ★ « Régence » ★ « Louis XV » ★ « Rustique » ★ « Louis XIII »
MEUBLES BOUISSON
Artisan - Décorateur
STYLES DE FRANCE
C'est l'affaire de la compétence et de la passion au service d'une cause
LE BEAU MEUBLE
28, rue Saunerie — ☎ 24 **SISTERON**

La Maison du Cadeau
Madame MEVOLHON
102, rue de Provence — SISTERON ☎ 95
Cadeaux - Porcelaines - Cristaux - Etains - Faïences
Santons - Art Provençal
Grand choix de Bijoux Fantaisie
Liste de Mariage

Au Grand Cèdre
à SALIGNAC — ☎ 7
Soirées PIZZA
tous les Samedi et Dimanche
AMBIANCE MUSICALE

UNION DES FEMMES FRANÇAISES
Comité de Sisteron

Chère amie, vous êtes cordialement invitée à déguster la galette des rois offerte par le Comité, salle de la mairie, vendredi 30 janvier, de 14 à 16 heures.

Comptant sur votre présence.

Le Bureau.

ALCAZAR - SISTERON
SAMEDI 31 JANVIER
BAL de l'Auto
avec l'orchestre
Gilles PELLEGRINI
Organisation
Ecurie Alpes Saint-Geniez

CROIX-ROUGE FRANÇAISE

Le Comité local de la Croix-Rouge de Sisteron rappelle que les élections des membres de comité auront lieu le 8 février 1976, salle des permanences à l'Hôtel de ville de Sisteron, de 10 heures à 12 heures.

PLAISIR D'OFFRIR
Cadeaux ★ Souvenirs
Porcelaines ★ Cristaux ★ Etains
Faïences ★ Poteries
Liste de Mariage
Georges LATIL
26, rue Droite
SISTERON
☎ 1.29

FLORELIA
36, rue Mercerie, 36
SISTERON ☎ 6.35
TOUTES COMPOSITIONS FLORALES
FLEURS ★ PLANTES ★ GERBES ★ COURONNES
CORBEILLES
ARTICLES FUNERAIRES

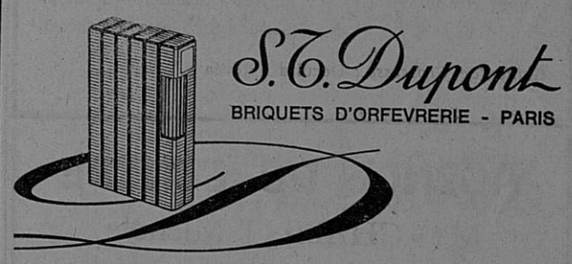

BIJOUTERIE **DE MARTA**
53, rue Droite — SISTERON — ☎ 42
Rue A. Badin — ST-AUBAN — ☎ 1.92

SI VOUS AVEZ UN PROBLEME
DE DECORATIONS
DE MOBILIERS
DE TISSUS
DE LUMINAIRES
DE CADEAUX
UNE LISTE DE MARIAGE
PENSEZ A LA BOUTIQUE
BERNARD CURNIER
ROUTE DE SISTERON
CHATEAU - ARNOUX
04160 (Alpes de Haute-Provence)
☎ 64-00-52
Ouvert tous les jours de 9 à 22 heures
le Dimanche sauf le Mercredi
Devis et livraison gratuit dans toute la France

ELLE ET LUI
237, Avenue Paul Arène
SISTERON
SOLDES SOLDES SOLDES
TOUTE UNE GAMME DE SPORTSWEAR
POUR HOMMES, FEMMES, ENFANTS
NOUVELLE FORMULE
DECROCHEZ VOS CINTRES
La valse des prix continu
RAYON ENFANTS 30 % Escompte à la Caisse
SUR TOUS LES ARTICES « Charval Club » - « New Man » - « Bachoz » - « Cathy Mini »

BAR-RESTAURANT "LE NID"
René Mazella et Fils
vous proposent leurs SPECIALITES :
- JEUDI . Couscous à emporter sur commande
- SAMEDI et DIMANCHE midi : Paëlla à emporter sur commande
- SAMEDI SOIR : Grillades - Paëlla et la Cuisine du Chef

Route de Marseille
SISTERON
☎ 3.56 Sisteron
ou 15 à Salignac

SANITAIRE - CHAUFFAGE CENTRAL - VENTILATION
CHAUFFAGE ELECTRIQUE
APPAREILS MENAGERS « *Arthur Martin* »
ADOUCISSEURS D'EAU - TRAITEMENT DES EAUX
200 m2 Salle d'Exposition - Entrée libre
S.A.R.L. **Joseph CANO**
Entreprise fondée en 1946
Rue des Combes — ☎ 7 — 04200 SISTERON
Service Après-Ventte — Contrat d'Entretien Mazout

SERRURERIE • CONSTRUCTIONS METALLIQUES
BLANC Frères
Route de Gap - SISTERON — ☎ 1.96

Cassez pas les Pieds...
... Cassez pas les Pieds et Paquets,
Dégustez-les !
RICHAUD et BADET
Conserves Artisanales de Qualité
04200 SISTERON — ☎ 3.63

Ne payez plus votre FUEL Comptant
Avec notre système
d'ABONNEMENT CHAUFFAGE
réglez-le en 12 MOIS
FUEL domestique
SHELL
Ets GUILLAUME Frères
SAINT-AUBAN - Route Nationale
☎ 64.17.10 et 64.15.73

AGENCE FIAT-LANCIA
J. GALLEGO
GARAGE MODERNE
Route de Marseille
☎ 3.17
Réparation - Dépannage - Tôlerie - Peinture en cabine
ACHAT — VENTE — NEUF et OCCASION

© VILLE DE SISTERON

Meubles Anciens
Bibelots d'Art
Décoration
★
ANTIQUITES
« LA GRANGE »
★
Ouvert
tous les jours
et le Dimanche

C. GUIEN 04200 CHATEAUNEUF-VAL-ST-DONAT
☎ 16

Pour toutes vos Assurances, pour vos Transactions...
Non pas une seule adresse, mais une bonne adresse :

Fernand SIARD

« AGENCE DE PROVENCE »
15, rue de Provence - SISTERON — ☎ 4.43
ASSURANCES « L'UNION »
Agence Générale
Incendie - Accident - Maladie - Risques divers
Vie - Retraite - Crédit Automobile
—o—
Transactions Immobilières et Commerciales
Fonds de Commerce - Propriétés - Immeubles
Villas - Terrains - Appartements

Prix d'Usine pour Artisans et Collectivités...

DECOR 04200

BONNET RENÉ
18, rue Droite, 18
04200 SISTERON — ☎ 93
Peintures - Papiers Peints - Revêtements Sols et Murs
Droguerie - Vitrerie - Stores Vénitiens
——— *Demandez votre Carte de Fidélité* ———

Orly - Maison VERNET

137, avenue Paul Arène ——— 64, rue Droite
04200 SISTERON — ☎ 81
Prêt à Porter Dames et Hommes
Spécialité Robes de Mariées
Gaines et Soutiens Gorge : Playtex - Scandale - Triumph
Boléro - Barbara - Youthcraft
Gaines de Grossesse : Occulta - Révéa

AGENCE DU CENTRE

Mme CHABERT Michèle
74, rue Droite, 74
04200 SISTERON — ☎ 2.86
Toutes Transactions Immobilières et Commerciales
Assurances toutes branches

VISITEZ

Le Palais du Carrelage

Avenue Jean Jaurès - SISTERON — ☎ 7.51
2, avenue Lesdiguières - GAP — ☎ 51.21.59
Zone des Fauvins - GAP
Moquette
Carrelage
Sanitaire
Accessoires
un style pour tous les styles
HALL D'EXPOSITION

ELECTRICITE GENERALE
RADIO, TELEVISION, MENAGER

A. LATIL & Fils

247, avenue Paul Arène - SISTERON ☎ 3.36
Distributeurs des Téléviseurs RADIOLA
et des Machines à Laver VEDETTE
——— Service après-vente assuré ———

GARNITURES AUTOS

TAPISSERIE - MEUBLES
BACHES - CAPOTES
HOUSSES - STORES

☎ 8.92 **Jean-Louis RAVAUTE**
22, Chemin de la Marquise
04200 SISTERON

On dit...

... que maintenant, il y a quelques automobilistes qui descendent en allant en arriere avec leur voiture, pour faire croire qu'ils montent la rue Droite.

... que la circulation se fait assez bien dans les rues placées en zone bleue, par contre, les rues en zone libre sont bien encombrées.

... que le projet de mettre toutes les rues en zone bleue, en ce qui concerne notre cité, a été enterré sans tambour ni trompette, malgré un tour de France.

... que de suite après les élections cantonales, un autre projet serait présenté au Conseil Municipal, pour mettre les rues Droite et Saunerie en zone piétonne.

... que dans le programme des candidats dans le canton de Sisteron figurerait le projet pour la construction d'une patinoire, ce qui ferait plaisir à nombre de Sportifs. Dans notre cité, ... il n'y a pas d'eau, mais on a des idées...

... que les candidats de toutes tendances, aux prochaines élections, seraient rassemblés en classe secondaire, dont les professeurs seraient les secouristes, pour apprendre « le geste qui sauve ».

... que depuis quelques temps, la Galette des Rois, cérémonie très respectable, a été appréciée par bon nombre de partis politiques, même dans ce monde où l'on parle tant de République.

... que certaines personnalités républicaines invitées à partager la Galette des Rois n'ont pas pu prononcer la moindre des allocutions, la fève et les objets en porcelaine leur sont restés en travers de la gorge.

... que si le soleil procure de belles journées sur les Alpes du Sud, il n'en reste pas moins que le froid s'est installé : à Thèze — 15°, Pont du Buëch — 12°.

... que les jours grandissent et que bientôt le beau temps sera parmi nous. Il faut attendre...

... que tout ce que l'on dit n'est plus à dire, mais qu'il faut dire ce qui n'est pas dit, voilà qui est dit.

Les Elections Cantonales

Dans une réunion tenue à Château-Arnoux, le Parti Communiste a donné les noms de ses candidats pour le département aux prochaines élections du Conseil Général. Dans un esprit tout à fait objectif, nous donnons les noms, à savoir :

Manosque-Sud : M. Girardot Pierre, technicien agricole, conseiller général sortant.

Peyruis : Louis Jourdan, commerçant, conseiller général sortant.

Les Mées : Raymond Philippe, ouvrier, conseiller général sortant.

Sisteron : Aristide Magen, professeur.

Digne-Ouest : Max Isoard, professeur.

Digne-Est : Louis Veleay, employé des P.T.T.

Senez : Fernand Granet, agriculteur, ancien conseiller général.

Colmars : Stéphanette Serafini, institutrice.

Saint-Etienne : Roger Bizot, ouvrier cuisinier.

Saint-Paul-sur-Ubaye : Albert Ughetto, ouvrier.

Seyne-les-Alpes : Lucienne Chabot, institutrice.

Le Lauzet : Christian Michel, agent de l'Education nationale.

Turriers : Francis Denier, agriculteur.

Entrevaux : Henri Bonhomme, agriculteur.

La Motte du Caire : Roland Garcin, instituteur.

Moustiers : Paul Corotti, instituteur honoraire.

DE GARDE

Dimanche 1er Février 1976

En l'absence de votre médecin habituel :

— DOCTEUR PIQUES, villa Caravette, avenue de la Libération — Tél. 1.65.
— PHARMACIE COMBAS, les Arcades, Tél. 0.19.
— AMBULANCES S.A.R.L. PROVENCE-DAUPHINE (Service de l'Hôpital) — Tél. 52 et 82.
— AMBULANCES S.O.S. Joseph VOLPE, 103, rue Deleuze — Tél. 9.49.
— GARAGE DU DAUPHINE, cours Melchior-Donnet — TOURING-SECOURS (gratuit) — Tél. 0.26.
— GARAGE DU JABRON — Tél. 22 à Peipin.
— ACCIDENTS SECOURS ROUTIER — Tél. 3.17 et 3.29.

Lundi 2 Février

— PHARMACIE COMBAS, les Arcades, Tél. 0.19.

BOULANGERIES :

— MARTINI, rue de Provence.
— JAVEL, rue Mercerie.
— ANTELME, les Plantiers.
— GAUBERT, rue Saunerie.

★★★

LES PERMANENCES

— E.D.F. — Tél. 1.36.
— Mairie — Tél. 0.37.
— Gendarmerie — Tél. 0.33.
— Sapeurs-Pompiers — Tél. 33 ou 9.19.
— Hôpital — Tél. 0.52.
— Syndicat d'Initiative — Tél. 2.03.

IMPRIMERIE RENE GOGLIO
Rue de la Coste - SISTERON
Directeur-gérant : René GOGLIO

NOS JEUX...

« LES ECHECS »

Problème N° 73

Les blancs jouent et font mat en deux coups.

Blancs : 8 - Rf2, Da8, Fc8, Cc6, Cd7, b4, c5, f3.

Noirs : 5 - Re6, Fa3, Cf5, Cf7, e7.

Attention aux fausses clés !

Solution du problème N° 71

Coup clé : c8 = C ! Attente.

Une promotion comme clé, ce n'est pas si courant.

Elle conduit ensuite à une solution facile.

Si...
1) RxC 2) Fa6 mat.
1) Ra8 2) Fc6 mat.

Solution du problème N° 72

Coup clé : Df6 ! Menace TxC.

Si...
1) Re4 2) Df3 mat.
1) Te5 2) DxT mat
1) Th4 2) Te5 mat.
1) Cf5 2) De5 mat.
1) Ce6 2) Df3 mat.
1) Cb5 2) Dc6 mat.
1) C joue autre 2) Dd6 mat.

Une dame qui sait choisir son mirador !

Une fois de plus, on remarque les méfaits du clouage (variante 1) et de l'auto-obstruction (variantes 4 et 6).

★★★

Abandonnons si vous le voulez bien, nos problèmes casse-tête pour parler de la partie d'échecs pure.

Savoir conduire joliment une partie d'échecs est rarement chose aisée. Il ne faut pas négliger son adversaire qui saura toujours profiter de votre mauvais coup, de la faiblesse de votre jeu. Une des fautes les plus fréquentes des débutants consiste à trop promener la dame à travers l'échiquier. Parfois elle succombe.

En voici une belle démonstration :
1) e4 1) ...e5
2) Cf3 2) ...Df6
3) Fc4 3) ...Dg6

Ici, les noirs dévoilent leur plan. Ag6 la dame attaque deux pions à la fois : e4 et g2. Les blancs continuent à se développer en jouant simplement.
4) d3 4) ...Dxg2.

Les noirs n'ont pu résister à la tentative.
5) Tg1 5) ...Dh3.
6) Fxf7 + !

Et voici la proie récupérée.
6) Re7.

Si...
6) ...Rxf 7) Cg5 + suivi de CxD.
7) Tg3 ...et la dame noire est perdue. Elle doit se sacrifier contre une tour avec un jeu absolument perdant.

Quel désastre ! !

A NOS LECTEURS

Par suite de l'augmentation de la main-d'œuvre et du papier, nous nous voyons dans l'obligation de porter le prix de vente au numéro à 0,50 F. et l'abonnement à 25 F. par an, et ce à compter du mois de Février 1976.

SAMEDI : LE 9me BAL DE L'AUTO A L'ALCAZAR AVEC GILLES PELLEGRINI

Ce bal de l'Auto, 9me du nom, devrait perpétuer la tradition et connaître un formidable succès. Bien mieux même, il devrait permettre de battre tous les records d'affluence grâce au choix judicieux d'un grand orchestre.

L'ORCHESTRE RMC DE GILLES PELLEGRINI

C'est la première fois que l'Ecurie Alpes-Saint-Geniez choisit un orchestre exceptionnel.

Pourquoi une telle opération ?

Non pas pour drainer quelques amateurs de plus, la salle est toujours pleine pour les bals qu'elle organise, mais simplement pour faire plaisir à ses 100 membres actifs et leurs amis et bien entendu aux fidèles de l'Alcazar, la salle en vogue dans la région.

CREPES A GOGO

Et comme chaque année à pareille époque, l'ami Clément fera sauter les crêpes sur le bar, ce qui devrait encore ajouter à l'ambiance chaude des bals de l'auto.

Ce 9me bal de l'Auto est le second de la saison après celui de décembre qui, avec Devil's Breeches a connu le succès. Un troisième bal de l'Auto devrait se tenir en avril à Laragne cette fois. N'oublions pas que plus de la moitié des membres de l'Ecurie sont originaires des Hautes-Alpes.

DES BALS, POURQUOI FAIRE ?

Deux et même trois bals ne sont pas trop pour boucler l'important budget de quelque cinq millions d'anciens francs nécessaires pour faire courir à moindres frais les 50 licenciés de l'Ecurie.

La recette de ces bals vient s'ajouter d'ailleurs à celle des 2 lotos de fin d'année et des 3 slaloms organisés chaque été. Cela fait un tout et permet de pallier la faiblesse de la subvention municipale.

L'Ecurie Alpes Saint-Geniez s'avère être une association bien gérée puisqu'elle réussit à s'autofinancer à 99 %. Ceci est le résultat du dynamisme à toute épreuve montré par ses dirigeants.

AVIS DE LA MAIRIE

Il est rappelé aux chasseurs qui ont déposé la demande pour la campagne 1975-1976 qu'ils doivent venir retirer leur permis de chasser dans les meilleurs délais au secrétariat de la mairie. Ce nouveau document leur sera délivré contre remise de leur ancien permis de chasse.

Petites Annonces

PARTICULIER
Vend 204 diesel année 72 - très bon état - prix à débattre — Tél. 69 à Mison.

DAME
Cherche quelques heures ménage par jour — S'adresser : Mme Brun Marcelle, Square Horizon, couloir F - Sisteron.

VENDS
2 CV année 1962, bon état — S'adresser : M. Chabaud - 26560 Montfroc.

VENDS
Deux roues neige cloutées - état neuf - 504 Peugeot - remise 20 % — S'adresser : M. Noizat, rue des Saintes-Maries.

VENDS
Cuisinière gaz - réfrigérateur - évier - éléments de cuisine - table - 4 chaises - prix intéressant — S'adresser au journal.

M. GORDE Henri
Chirurgien-Dentiste
informe sa clientèle du transfert de son Cabinet au 10, avenue Victor Gérard à Oraison.
Sur rendez-vous - Tél.78.64.59

ON DEMANDE
Installateur-dépanneur en Electroménager — S'adresser : M. Richaud G. - Sisteron - Tél. 362.

CHERCHE
Personnel féminin pour calibrage fruits — La Grande Sainte-Anne — Tél. 7 Le Poët.

PARTICULIER
Cherche à louer à Sisteron villa F4 ou F5 — S'adresser au bureau du journal.

ETAT - CIVIL

du 21 au 27 Janvier 1976

Naissances — Eva Suzel, fille de Jean-Louis Pellissier, professeur à Sisteron.

Publication de mariage — Alain Yves Roger Martin, mécanicien, domicilié à Sisteron et Marielle Bernadette Durand, aide familiale, domiciliée à 30 Aramon.

REMERCIEMENTS
Sisteron - Digne - L'Escale

Mme Louis TARANGER et ses enfants ;
Les familles TARANGER, BEAUGE, BOUCHET, HONNORAT ;
Parents et Alliés ;
très touchés par les nombreuses marques de sympathie qui leur ont été témoignées lors du décès de
Monsieur Louis TARANGER
et dans l'impossibilité de répondre personnellement à toutes les personnes qui ont pris part à leur grande douleur, vous prient de trouver ici l'expression de leurs sincères remerciements.

REMERCIEMENTS
Valernes - Manosque - Sisteron - Salignac

Mme Vve Marcel BLANC et ses enfants ;
Mme Vve Gabriel BLANC et ses enfants ;
M. et Mme Paul-Bernard IMBERT ;
Parents et Alliés ;
très touchés par les nombreuses marques de sympathie qui leur ont été témoignées lors du décès de
Monsieur Marcel BLANC
vous prient de trouver ici l'expression de leurs sincères remerciements.

PARFUMERIE
INSTITUT DE BEAUTE

Mme ILLY

Esthéticienne Diplômée
185, rue Droite
SISTERON — ☎ 4
Dépositaire exclusif
des Produits de Beauté
Elisabeth Arden
Héléna Rubinstein
Lancaster
Isabelle Lancray
Parfums :
Givenchy
Weil
J. Fath
Madeleine de Rouch
*
Soins du visage - Maquillage
Epilation à la cire
Manucure - Beauté des pieds
*
Sur rendez-vous
Ouvert du Mardi au Samedi

Moquettes T REVETEMENTS DE SOLS

G. PAVAGEAU

Bureau : « Les Romarins » - La Casse, près Codec
04600 SAINT-AUBAN — ☎ 64.06.72
Artisan Spécialiste posant LUI-MEME

Liste de référence de pose contrôlable à Digne, Manosque, Gap, Sisteron, Volonne, Château-Arnoux, etc. N'ayant ni magasin, ni représentant, ni personnel, je peux vendre et poser toutes les *Moquettes T* moins chères — Economie pour le client de 10,00 F. à 20,00 F. le mètre carré suivant Moquettes.

Devis - Déplacement gratuit sur appel téléphonique

Garage du Jabron

Mécanique Générale - Tôlerie - Peinture en Cabine
et Blaxonnage de Coques

J.-P. NADE

Agence FIAT
Les Bons-Enfants - PEIPIN - ☎ 22
STATION SERVICE
Dépannage jour et nuit, dimanches et jours fériés

Offrez un cristal signé DAUM

G. ARNAUD
«Le Coffret»
Rue Droite
04 - Sisteron - tél. 376

TAPISSIER ——— *MATELASSIER A FAÇON*

MALATRAY Jean

1, rue du Glissoir - 04200 SISTERON - ☎ 5.63
Réparation et Neuf
Sommiers - Matelas - Fauteuils - Chaises
Matelas : Laine/Mousse/Ressorts
Tissus Ameublement Traversins - Oreillers

AGENCE *de Haute Provence*

Jean-Charles RICHAUD

222, avenue Paul Arène, 222
☎ 3.69 — 04200 SISTERON
Toutes Transactions Immobilières et Commerciales

gan

★
LA NATIONALE
Toutes Assurances
Tous Crédits Autos
Tous Crédits Immobiliers
★
ACHAT - VENTE
Propriétés agréments
Terrains - Commerces
Lotissements - Villas
Appartements

FFPIC FEDERATION FRANCAISE EXPERT IMMOBILIER AGREE CHAMBRE NATIONALE

Pour vos voyages, vacances et loisirs...
UNE SEULE ADRESSE

HAUTE-PROVENCE "VOYAGES"

Licence 71.009 B
- Délivrance au tarif officiel de tous billets... AIR - FER - MER
- Inscriptions à toute croisière Maritime et Aérienne
- Voyages à forfait, individuels et groupes à travers le monde entier
- Pélerinages - Congrès - Voyages culturels

——— *Tous Travaux de*
PEINTURE • VITRERIE • PAPIERS PEINTS

ROBERT JEDOR

« Mont-Gervi » - 22, avenue Alsace-Lorraine
☎ 0.31
04200 SISTERON Devis gratuit

© VILLE DE SISTERON

Michel DURAND Immobilier

PROMOTION - ACHAT - VENTE
TRANSACTIONS SUR IMMEUBLES
ET FONDS DE COMMERCE

1, Bd de la Plaine
04100 MANOSQUE
Tél 72.01.80

Agence de Sisteron
Ouvert le dimanche
Place du Dr Robert
Tél. (provisoire) 4.17

en vente :

MAISON RAOUL COLOMB
——— SISTERON ———

DOMAINE DE FAYE

A VENTAVON

RESTAURANT DE CLASSE

Réservation par téléphone...

☎ 88 à Monétier-Ventavon

G. RICHAUD TECHNICIEN DIPLOME

15, avenue Paul Arène - SISTERON — ☎ 3.62

LA MAISON DES GRANDES MARQUES

Dual - Schneider - Pathé Marconi - Radiola - Zægel
Thomson - Lincoln - Thermor - Deville - Miele

Avant tout achat d'un Téléviseur Couleur demandez un essai Schneider de huit jours

Les Téléviseurs tranquilles à réglage automatique

Service Après-Vente assuré par Spécialiste Couleur

Grand Choix Téléviseurs Couleurs 51, 56, 66 centimètres
PATHE MARCONI SCHNEIDER THOMSON

Promotion Janvier-Février

REMISE 10 %
SUR CONGELATEURS

Occasion Téléviseurs 3 Chaînes

La Caisse d'Epargne de Sisteron

vous informe que
depuis le 1er JANVIER 1976

le Taux d'Intérêt est porté à

6,50 %

TOTALEMENT EXONERE D'IMPOT

Dépôt maximum : 32.500 Francs
Capitalisation ILLIMITEE des Intérêts

LIVRET SUPPLEMENTAIRE
(sans limitation avec option fiscale)

Renseignez-vous a nos guichets à SISTERON
et dans nos six Succursales :

LARAGNE — LA MOTTE DU CAIRE
SAINT-AUBAN — VOLONNE
CHATEAU-ARNOUX — L'ESCALE

GRAND BAZAR PARISIEN

Cadeaux - Souvenirs - Jouets
Tout pour l'Enfant - Jeux Educatifs
Papeterie - Camping - Rideaux - Revêtement du Sol
Maroquinerie Scolaire - Voyage - Etc...

——— *Liste de Mariage* ———

61, rue Droite
SISTERON ☎ 53

AU QUADRILLE SISTERONNAIS

Après une saison bien remplie, les membres du Quadrille Sisteronnais qui avaient tourné la page du calendrier 1975 par leur grand banquet annuel, vont reprendre leurs répétitions pour préparer le cycle de leurs sorties 1976.

De nombreuses demandes, de tous les coins de France, sont parvenues sur le bureau de ce groupe dynamique.

C'est pour mieux entreprendre leur nouveau périple et se remettre dans l'ambiance, après quelques semaines de repos, que tous les membres, danseurs, danseuses et musiciens se retrouveront samedi 31 janvier à 20 h. 30 dans la salle des réunions de l'Hôtel de ville autour d'une table bien garnie pour tirer les rois.

Les jeunes gens et jeunes filles qui sont intéressés par l'activité de ce joyeux groupe folklorique peuvent, dès aujourd'hui, déposer leur demande d'inscription auprès d'un membre, ou se présenter le mardi à 21 heures à la salle des répétitions, rue des Combes. Un excellent accueil leur sera réservé et, après quelques répétitions, ils pourront être incorporés et participer aux activités de ce réputé « Quadrille Sisteronnais ».

PERMANENCES DE M. MASSOT DEPUTE DES ALPES DE HTE-PROVENCE

M. Massot, député, informe les personnes désireuses de s'entretenir avec lui qu'il tiendra des permanences :

Samedi 31 janvier
— de 10 à 12 h. à la mairie de Digne.
— de 15 à 17 h. à la mairie de Sisteron.

Dimanche 1er février
— de 10 h. 30 à 12 h. à la mairie de La Motte du Caire.

SUCCES

Nous apprenons avec grand plaisir, que Mme Honde, épouse de notre collaborateur André Honde, vient de soutenir avec succès sa thèse pour le Doctorat en Médecine le mardi 20 janvier à la Faculté de Médecine de Marseille. Le jury était composé de M. le Professeur Orsini, M. le Professeur Stahl, M. le Professeur Louchet, M. le Professeur Cotte qui ont décerné à ce travail portant sur « Le développement somatique de 5 à 15 ans, Etude effectuée à partir d'une enquête en milieu scolaire portant sur 2.000 garçons et filles de la région marseillaise », la mention très honorable et ont déposé une proposition pour un Prix de Thèse...

Ce travail considérable, qui traite du développement somatique chez l'enfant (taille, poids, envergure, hauteur pubienne, etc.) et qui a nécessité trois ans de travaux et l'emploi de l'ordinateur, cerne l'évolution de l'être humain soumis aux fluctuations d'une civilisation dont il subit les pressions.

Nous présentons au Docteur Honde-Vincent nos plus sincères félicitations et nos vœux de réussite dans ce métier de médecin scolaire qu'elle a choisi.

Sisteron-Journal.

LA GAULE SISTERONNAISE

L'assemblée générale annuelle se tiendra le vendredi 6 février à 21 heures à la mairie de Sisteron.

Ordre du jour :
1. — Compte rendu financier.
2. — Taxe piscicole.
3. — Réempoissonnement.
4. — Pêche électrique.
5. — Usine E.D.F. et lac de Sisteron.
6. — Statuts.
7. — Ruisseaux de grossissement.
8. — Pollution.
9. — Questions diverses.

VACCINATIONS

La prochaine séance de vaccinations aura lieu le mardi 10 février au Dispensaire, avenue de la Libération, à 16 heures. Au cours de cette séance seront pratiqués les vaccins DT - DTP - Polio - Variole. Il est rappelé que les intéressés devront présenter le carnet de santé et un flacon d'urines.

NECROLOGIE

C'est avec une grande peine que nous apprenons le décès de M. Victor Dauphin, directeur honoraire de C.E.G., Officier d'Académie, à Aix-en-Provence.

M. Victor Dauphin était tous les étés à Vaumeilh ; il était bien connu et estimé. Il avait rassemblé, dans ce petit village, un musée d'histoire agricole, dont notre collaborateur J.-C. Valayne avait, dans « Sisteron-Journal », en une série d'articles, fait un inventaire exact.

M. Victor Dauphin était le beau-frère de feu M. Abel Bayetti, maire-adjoint de la ville de Digne.

A sa femme, née Bayetti, à sa fille Marcelle, aux familles que ce deuil atteint, nos sincères condoléances.

***

Samedi dernier, dans l'après-midi, avec une nombreuse assistance, ont eu lieu les obsèques de M. Marcel Blanc, employé agricole, décédé subitement à l'âge de 55 ans.

Marcel Blanc était resté de nombreuses années à la campagne du Grand Jardin, puis, devenu berger expert, il était sympathiquement connu dans le monde agricole.

A sa femme, à ses enfants, à sa mère, à toute la famille, nos condoléances.

Gérante Diplômée
12, avenue des Arcades, 12
04200 SISTERON

REUNION DU SYNDICAT D'ELECTRIFICATION DE SISTERON

C'est dans la salle de réunion de l'Hôtel de ville de Sisteron que s'est tenue, le mercredi 28 janvier à 10 heures, l'assemblée générale du Syndicat d'Electrification du canton de Sisteron.

M. Fauque, maire de Sisteron mais aussi président du Syndicat, animait les débats, aux côtés de M. Boulangier, sous-préfet de Forcalquier. L'on notait également la présence de M. Bourdet, conseiller général de Volonne, M. Arnaud, chef de subdivision E.D.F. à Digne, M. Salem, adjoint de M. Arnaud, M. Paul, ingénieur du centre E.D.F. de Gap, M. Jaubert, chef de district E.D.F. à Sisteron, M. Grégoire, chef de district à Laragne, M. Sacchetti, ingénieur de la D.D.A. à Digne, M. Toesca, ingénieur de la D.D.E. à Digne, M. Valliccioni, receveur du Syndicat, M. Pastorello, ingénieur-conseil.

A cette réunion, toutes les communes étaient représentées par les maires ou leurs représentants, car il faut souligner que le Syndicat d'Electrification de Sisteron regroupe les communes de Salignac, Sourribes, Entrepierres, Saint-Symphorien, Vilhosc, Vaumeilh, Valernes, Revest, Aubignosc, Peipin, Volonne et Château-Arnoux.

INTERVENTION DE M. MASSOT POUR LA CREATION D'UN ETABLISSEMENT D'ENSEIGNEMENT AGRICOLE A DIGNE

M. Massot, député des Alpes de Haute-Provence a fait, depuis 1966, de multiples démarches pour obtenir la création d'un Lycée Agricole à Digne. De 1967 à 1970, les Ministres de l'Agriculture qui se sont succédés avaient donné leur accord au projet ; il semblait devoir se réaliser rapidement. Mais aucune suite n'a été donnée aux promesses de l'Etat, lorsque fut créée la Région.

M. Massot n'en a pas moins poursuivi ses démarches. Il vient de recevoir de M. le Ministre de l'Agriculture une lettre qui permet de reprendre espoir et que nous sommes heureux de publier ci-dessous :

« Monsieur le Député,

« Vous avez bien voulu appeler mon attention sur la création d'un établissement d'enseignement agricole dans le département des Alpes de Haute-Provence ».

« Il m'est agréable de vous faire connaître que je viens de donner mon accord à la dévolution, sur les moyens mis à ma disposition sur le budget 1976, d'un crédit d'études en vue de la construction de cet établissement ».

« Veuillez agréer, Monsieur le Député, l'expression de ma considération distinguée ».

Christian BONNET.

UNION INTERPROFESSIONNELLE C.F.D.T. DE SISTERON

Monsieur le Maire,
Mairie - 04200 Sisteron.

Monsieur le Maire,

Suite à l'article de M. André Meyrueix, paru dans le *Sisteron-Journal* du 27 décembre 1975, nous vous informons que nous approuvons vivement sa proposition d'ériger le futur lac en réserve naturelle.

L'Union Locale C.F.D.T. prie le Conseil Municipal de prendre une décision favorable en ce sens.

Vous n'êtes pas sans ignorer l'importance éducative d'une telle réalisation.

Comme le souligne fort justement M. Meyrueix :

« Il ne s'agit pas de dresser des grillages, de mettre un garde derrière chaque sisteronnais, de hérisser la ville de panneaux...».

Nous sommes persuadés qu'en tant qu'ancien pédagogue vous ferez tout ce qui est en votre pouvoir pour que ce projet devienne réalité.

Avec nos remerciements anticipés, nous vous prions d'agréer, Monsieur le Maire, nos respectueuses salutations.

Union Interprofessionnelle
C.F.D.T. - Sisteron.

Simple, mais complète

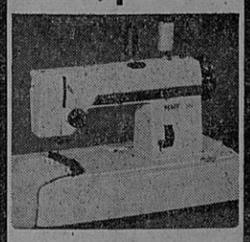

la "DEB" de Pfaff
c'est la Pfaff 294
- zig-zag utilitaire
- point ourlet invisible
- marche arrière
- surfil piqué
- boutonnières, boutons
- remplissage automatique de la canette

Armes-Electricité-Télévision
A. RANUCCI
166, r. Droite - SISTERON
Tél. 314 et 322

PFAFF

LE SITE DE VAUMEILH EN HAUTE-PROVENCE
(suite)

Les terroirs de vallée, plus fertiles, étaient le lieu d'une polyculture relativement riche tandis que les montagnes avoisinantes étaient plutôt réservées aux activités d'élevage et d'artisanat.

Si la vallée principale demeurait bien un axe essentiel d'échanges Nord-Sud, donc de région à région, entre les Alpes du Nord et le littoral méditerranéen, l'essentiel des échanges se faisait dans le sens « transversal » vallée-montagne (1).

A partir de la deuxième moitié du XIXme siècle, un processus lent et insidieux de « destructuration » se mettait en place. De 1850 à 1950, le département des Alpes de Haute-Provence perdait 48 % de sa population. Maintenu à l'écart des grands courants économiques qui se développaient au Nord dans le Massif des Alpes du Nord, au Sud sur le littoral et surtout dans la région marseillaise et à l'Ouest dans la vallée du Rhône, les Alpes du Sud se contentaient de fournir de la main-d'œuvre. L'équilibre multiforme traditionnel : équilibre ville-campagne, équilibre vallée-montagne, équilibre paysans-artisans, se dégradait peu à peu. En effet, planes et fertiles, les vallées se prêtèrent au développement agricole, à la mécanisation, à l'implantation de réseaux d'irrigation, à l'installation de monocultures riches (maraîchage, arboriculture fruitière, céréaliculture...). Les structures agraires s'y modifièrent donc rapidement.

Simultanément, les réseaux de communication se mettaient en place, privilégiant les vallées dorénavant bien desservies par les lignes de chemin de fer et les routes à grande circulation. Cela favorisa l'implantation de quelques industries qui contribuèrent à drainer vers la vallée les agriculteurs des montagnes et les petits agriculteurs des vallées progressivement éliminés par la compétition foncière et les difficultés économiques.

La situation actuelle n'est que l'aboutissement des tendances amorcées il y a un siècle. Son évolution est maintenant extrêmement rapide. Le Val de Durance n'est plus que le lieu de passage privilégié de communications Nord-Sud (ligne S.N.C.F., canaux, projet d'autoroute Fos-Turin, aéroport de Vaumeilh...). Les petites vallées affluentes et les zones montagneuses qu'elles desservent se désertifient rapidement (2). L'éco-système humain traditionnel a été brisé. Le réseau d'échanges qui existait aux divers niveaux (échanges ville-campagne, artisans-agriculteurs...) a disparu (3). Ce réseau pouvait être considéré comme radial, s'organisant au niveau de tout le Massif des Alpes du Sud en sous-réseaux dont le noyau était constitué par un village ou une petite ville et dont les ultimes ramifications parvenaient au niveau de la famille.

(1) Cela correspondait d'ailleurs au sens de déplacement de la main-d'œuvre saisonnière.

(2) La vallée de Saint-Geniez, près de Sisteron, a perdu en 6 ans 24,5 % de sa population et sur 17 agriculteurs, aucun n'a moins de 35 ans.

(3) Pour leurs achats importants, certains agriculteurs vont à Gap, d'autres à Valence, d'autres à Marseille.

(à suivre).

TAXI
Paul LOUIS
« Bar Domino »
SISTERON ☎ 2.17

Cette Semaine...
dans PARIS-MATCH
— Elle est heureuse chez Moon...
— Marmande, ou l'avortement au lycée.

Propriétaires d'Immeubles, d'Appartements ou Villas

M. Henri DUPERY
Administrateur de Biens
Syndic de Copropriété
Membre de la Caisse de Garantie
F. N. A. I. M.
(Carte Professionnelle N° 40
délivrée par la Préfecture
des Alpes de Haute-Provence)

EST A VOTRE DISPOSITION POUR VOS PROBLEMES DE GESTION :

— Etablissement de baux d'habitation
— Etat des lieux
— Attestation pour les allocations logement
— Déclarations du droit de bail.
— Encaissement des loyers ou charges locatives, etc...

SUR RENDEZ-VOUS
☎ 2.23 à SISTERON

HOTEL - RESTAURANT du GRAND CÈDRE *NN

04200 SALIGNAC — ☎ 7

Vous offre :
Son calme réel - Son site
Pensions - Repas
Noces et Banquets

Machines à écrire et à calculer

Réparations - Location - Vente - Fournitures
Meubles de Bureau Appareil Photocopie
Caisse Enregistreuse

A. GUIEN, Rpt - Tél. 1 - **VAUMEILH**

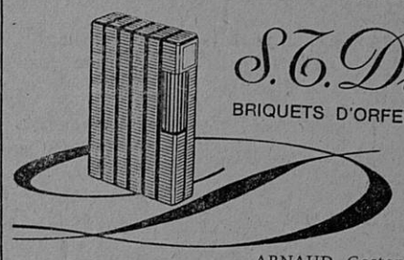

ARNAUD Gaston « *Le Coffret* »
156, rue Droite - SISTERON

Fuel elf

PRODUITS PETROLIERS
Transports - Livraison à toute heure

Désiré LATIL
La Silve - 04200 MISON ☎ 23 La Silve

POISSONNERIE DES ARCADES

☎ 2.73
04200 SISTERON

COQUILLAGES • ECREVISSES • LANGOUSTES
TRUITES VIVANTES • POISSON CONGELE
« *La fraîcheur de la Mer au pied de la Citadelle* »

Pour la décoration intérieure, confection et pose de Rideaux et Voilages tous styles...

UN CHOIX TISSUS AMEUBLEMENT
Gardisette et Voilage
——— TOUTE LA LITERIE ———

LITERIE DES ARCADES
Paul DAVIN
☎ 3.77 04200 SISTERON

chez **SELDIS**

Premier Libre-Service en Textiles de votre Cité.

Réalisez enfin vos désirs sans alourdir votre budget.

Route de Marseille
04200 SISTERON

TOUT POUR LE JARDIN

H HONDA
MOTOCULTURE

VOTRE POINT H

Ets Jean ANDRIEU
Quartier de Météline SISTERON — ☎ 301

H COMME HONDA

CABINET
Alphonse ALIBERT
Fondé en 1930

Assurances de toute nature
Transactions Immobilières et Commerciales
Crédits Divers

11, rue de Provence
SISTERON
☎ 80

© VILLE DE SISTERON

A SISTERON... 224, rue Droite... ☎ 0.23

CAPPP

PAPIERS PEINTS
PEINTURES
VITRERIE
MOQUETTES

Gros et Détail - Fournitures pour les Beaux-Arts

Tout pour le professionnel et l'amateur

50 modèles disponibles de papiers peints et un important stock de peinture et matériel

Dépositaire : VALENTINE RENAUDIN - WHAS PERLE - EBUREX - (Vernis d'imprégnation)

Agence L'ABEILLE

ASSURANCES DE TOUTE NATURE

Contre l'Incendie - Les Accidents - Risques Divers
Complémentaires Maladie - Retraite et Vie
Contrats Spéciaux

—o—

TOUS CREDITS

Immobilier - Automobile - Equipement

Jean TIERANT

Place Docteur Robert

04200 SISTERON ☎ 4.17

CARROSSERIE INDUSTRIELLE

R. CALCAGNETTI

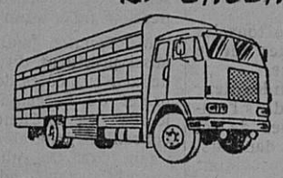

MISON-LES ARMANDS
☎ 57 Mison
4.74 Sisteron

CONSTRUCTIONS AGRICOLES
SERRURERIE FERRONNERIE

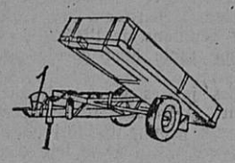

Construction - Transformations - Réparations

PASSEZ DES MAINTENANT VOS COMMANDES pour

Restaurants - Collectivités Congélateurs

AU

Comptoir Sisteronnais des Viandes

Quartier de Mételine — SISTERON — ☎ 9.05

Viandes en Gros et Demi-Gros

CHARCUTERIE • GIBIERS • VOLAILLES

TOUS LES SAMEDIS

Vente spéciale pour les congélateurs et particuliers

S'Y ADRESSER

SISTERON-VELO

Dimanche 25 janvier, journée très chargée pour le Sisteron-Vélo puisque les 5 équipes jouaient dans leurs différents groupes.

A noter que les minimes avaient ouvert les débats en jouant samedi à 14 heures contre leurs voisins de Peipin. Le mauvais temps, suite à une bourrasque de neige, n'a pas empêché le match de se dérouler. Sur le score de 2 à 0, nos minimes ont perdu mais il faut noter une amélioration dans la conception du jeu.

***

Dimanche matin à 9 heures à Laragne, les cadets jouaient aussi contre leurs camarades de Laragne (actuellement 1er). Sur le score de 4 à 2 ils ont perdu cette rencontre qui, au départ, ne laissait pas prévoir ce score puisque dans la première demi-heure nos cadets menaient 2 à 0. En football il ne faut jamais relâcher l'effort et croire à une victoire possible trop facile. Cela doit servir de leçon et permettre de ne plus renouveler de telles erreurs.

***

A 7 heures du matin, dimanche, nos joueurs de 4me division partaient pour Forcalquier disputer un match de championnat, match de retard reporté deux fois pour cause de mauvais temps. Le score nul est 0-0. Un très beau résultat à l'extérieur ; cela permet aux joueurs de 4me de ne pas perdre le contact avec les premiers. La montée en division supérieure est toujours possible, il faut y croire. Encore quelques efforts et cela peut très bien se réaliser. Le moral, l'esprit d'équipe qui règne au sein de tous doit permettre d'atteindre l'objectif.

***

A 13 h., en lever de rideau, l'équipe UFOLEP, et cela sur le stade de Beaulieu, obtenait le match nul contre l'équipe des Augiers. Après avoir mené au score 2 à 0, nos locaux ont, par excès de facilité, laissé l'équipe des Augiers remonter. Partie agréable à suivre mais il reste beaucoup à faire. Cela est possible dans les jours à venir.

***

A 15 heures, l'équipe fanion du S.-V. recevait l'équipe II du F.C. de Gap. Match très important car en cas de victoire des locaux, ils rejoignaient à la 5me place l'équipe de Gap. équipe qui opère avec plusieurs titulaires de l'équipe première du F.C. de Gap qui joue en P.H.A. Après un match équilibré dans l'ensemble, nos joueurs l'ont emporté sur le score de 1 à 0. But marqué par Pellier à la 45me minute de jeu.

Par leur jeu collectif, par l'esprit d'équipe qui anime actuellement nos joueurs, le redressement effectué depuis le 23 novembre se confirme puisque depuis cette date nos joueurs n'ont plus perdu un match de championnat.

A noter avec regret que l'arbitre officiel ne s'est pas déplacé. Cela est regrettable et se produit trop souvent.

Félicitations à M. Briand, arbitre bénévole qui, avec autorité, a su pendant 90 minutes tenir les 22 acteurs.

***

Voici le classement actuel du groupe I de promotion de 1re division :

1. Le Rouet, 34 pts ; 2. Forcalquier, 32 pts ; 3. Jouques, 28 pts ; 3me ex-æquo, Meyrargues, 28 pts ; 5me. S.-V., 27 pts ; 5me ex-æquo, Gap, 27 pts ; 7me. L'Estaque, 26 pts ; 8me. Tallard ; 9me, Le Puy-Sainte-Réparade, 21 pts ; 9me ex-æquo, Manosque, 21 pts ; 11me, L'Argentière, 20 pts ; 11me ex-æquo, Rognes, 20 pts.

Comme l'on peut se rendre compte, le classement est très serré et il faut absolument ne pas faire de faux pas.

***

Cette journée s'est terminée dans la salle des réunions de la mairie où une centaine de personnes : minimes, cadets, UFOLEP, 4me division, équipe I au complet, dirigeants, amis, supporters du S.-V. ont goûté à la traditionnelle galette des rois, arrosé copieusement, dans la joie et la bonne humeur.

Tout le monde a bien levé le verre de l'amitié aux futures victoires de toutes les équipes. A 20 heures, tout le monde se séparait dans la joie.

***

Le Comité directeur, les joueurs et supporters du S.-V. remercient la pâtisserie Merlin qui a offert gracieusement les gâteaux des rois à la grande famille du Sisteron-Vélo.

Le Comité directeur du S.-V.

***

Dimanche prochain, en déplacement contre le leader du groupe le Rouet, nos joueurs feront le maximum pour se rapprocher et remporter la victoire. Nous pouvons leur faire confiance.

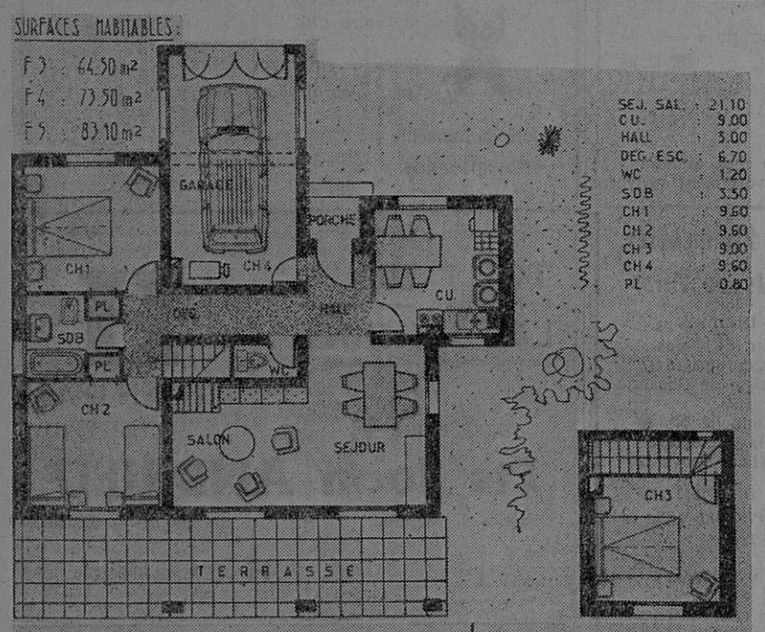

Pour visite et renseignements s'adresser à :

ROUIT Yvan, Entrepreneur

04200 Châteauneuf-Val-St-Donat Tél. 6

DORCHE-RICHAUD (Ecurie Alpes-Saint-Geniez) REMPORTENT LA CATEGORIE « INDEPENDANTS » AU RALLYE MONTE-CARLO

Ce Rallye Monte-Carlo aura marqué un fantastique début de saison pour l'Ecurie Alpes-Saint-Geniez, grâce à l'équipage gapençais Dorche-Richaud.

Comme en 75

La brillante performance de Dorche et de sa BMW 2002 TI n'est pas sans rappeler le précédent Monte-Carlo.

Cet équipage remporte non seulement le classement « Indépendants », mais se classe 13me au général et 2me du groupe 1, voitures de tourisme de série derrière l'Alfa Romeo semi-usine de Beguin.

En « Indépendants », il devance la Porsche de Gardavot et la Ford Escort RS du Luxembourgeois Kridel.

Et pourtant il n'y avait que très peu de neige : on peut penser que la performance de Dorche aurait été meilleure encore si les routes avaient été plus difficiles.

Cette victoire lui permet d'empocher un chèque de 1 million d'anciens francs, qui, ajoutés à la bourse gagnée grâce à la victoire au Rallye Monte-Carlo Junior et à l'aide financière octroyée par l'Ecurie Alpes-Saint-Geniez permet à Dorche d'envisager le début de saison sous les meilleurs auspices. Notons encore que trois trains de pneus seulement ont été nécessaires ; ils viennent s'ajouter à la préparation normale mais limitée d'une voiture de série et à des reconnaissances de parcours limitées. Tout cela démontre que l'on peut effectuer un grand rallye avec un minimum de frais et se classer dans les premiers en gagnant quelque argent.

La victoire de toute une équipe

Cette victoire, Dorche la doit au talent bien sûr, mais aussi à la sagesse. Sur les conseils de son co-pilote Richaud, il n'a jamais attaqué « à la limite » comme il le fait d'habitude, se contentant de contrôler ses adversaires directs et de leur porter quelques coups fatals dans les portions rendues difficiles par la neige ou la glace qui sont la spécialité de Dorche.

Mais une équipe en rallye n'est pas seulement constituée du pilote et du co-pilote : il faut y adjoindre l'assistance. Et là c'est une véritable prouesse qu'on peut mettre à l'actif des deux équipes constituées par Latil-Escartefigue et Guay-Moutte. Ces deux assistances durent en effet rivaliser de vitesse à travers les Alpes et le Massif Central, et ce sans dormir plus de 2 ou 3 heures.

C'est véritablement exténuées qu'elles finirent cette épreuve au volant de camionnettes prêtées par le pilote seynois Turrel.

On n'oubliera pas non plus les deux « ouvreurs » qui reconnaissent la route avant même le passage des concurrents, notant les pièges neige-glace-terre, qui ne figuraient pas lors des reconnaissances.

C'est donc bien à la victoire de la solidarité sportive que nous avons assisté à l'occasion de ce fantastique Rallye de Monte-Carlo qui a remporté auprès du public un succès sans précédent. Quel dommage enfin que la Spéciale Col du Corobin ait été refusée par les élus locaux qui n'ont pas, semble-t-il, saisi tous les avantages financiers, touristiques, publicitaires du passage d'une grande épreuve automobile dans notre région à l'occasion d'une épreuve spéciale.

Gap et Briançon n'ont pas laissé passer l'occasion eux.

L'année prochaine peut-être...

Rugby à XV

LE C.O.S. REDRESSE VITE LA BARRE

Après le faux-pas d'Aubagne, les hommes de Bourgeois étaient attendus au virage... par Istres. Si la machine, ce dernier dimanche, a semblé encore un peu grippée, en première mi-temps par exemple, l'obstacle a néanmoins été franchi à l'aise malgré l'absence des titulaires Lhermet, Puche, Campi... Tout ne fut pas parfait et la première séance de jeu fit courir des frissons à bon nombre de supporters ; mais dans la deuxième mi-temps, le rodage effectué, la machine tourna rond, ovale serions-nous même tenté de dire, et le sourire revint avec les essais sisteronnais marqués par Mathieu, Ségura et Pastor.

Grâce à cette victoire, le statu-quo persiste en tête du Championnat de Provence 1re série : le C.O.S. est 1er avec 32 points, suivi de Saint-Saturnin, 29 points et de Digne avec 25 points.

A l'honneur cette semaine :

l'équipe réserve qui a terrassé son adversaire du jour par 30 à 0. Il est vrai que, à la grande joie des dirigeants, le C.O.S. pouvait enfin se permettre de prêter même des joueurs à son vis-à-vis ! Il faut dire aussi que cette équipe II avait fière allure avec, au niveau du pack une troisième ligne omni-présente composée de Ferrer, Campi, Bouveais et une 1re ligne qui tient bien la route avec Bimbo et Montagner en piliers !

A l'arrière, les jeunes tels Bottello, Merjanian, Durif ou Thunin s'affirment ! Un grand bravo à cette équipe. Souhaitons-lui de confirmer cet excellent résultat.

Difficile déplacement à Bollène le 1er février

Il n'est en effet jamais aisé d'aller se promener là-bas dans le Vaucluse. Outre le fait que ce n'est pas la porte à côté et que les kilomètres en autocar pèsent lourd dans les jambes, Bollène, avec son capital de 20 points au classement général a bien besoin de le voir augmenter, un retour des équipes d'Istres et Aix n'étant pas exclu ! Attention donc à l'excès de confiance qui coûte cher !

Pour ce match, encore une équipe au visage différent. Bourgeois pense aux rentrées de Lhermet, Campi, aussi à celle de Ferrer en 2me ligne et de Bouveais, enfin licencié, mais note les absences de Gelbon et Puche en convalescence. Mais le C.O.S. a su cette saison montrer sa valeur sous plusieurs visages. Souhaitons donc que nos représentants reviennent de là-bas avec un résultat qui permette de voir arriver la suite du championnat avec sérénité.

Supporters, vous êtes comme toujours, invités nombreux et nous vous donnons rendez-vous, ainsi qu'à tous les joueurs, dimanche matin à 8 heures, place des Arcades.

BARTEX

82, rue Droite — 04200 SISTERON

JANVIER

BLANC ... de toutes les couleurs

Voyez nos rayons en draps, traversins, taies d'oreillers, serviettes, nappes, torchons, serviettes éponges.

Rayon spécial couvertures.

***

Grande Quinzaine du « JEAN »

Du plus petit au plus grand grand choix pour HOMMES - FEMMES - ENFANTS

Rayon spécial « RICA LEWWIS »

Jeans larges ou serrés toutes tailles
Blousons - Liquettes - Marinières

Nous avons également les Jeans velours

***

Vous trouverez aussi tout un choix d'autres modèles de Jeans en... Indigo, Emerise, Délavé, Denin Firsling, Polyester, Velours.

***

« TOUJOURS MOINS CHER »

Entrée Libre

vêtements Adolphe Lafont

"1ère MARQUE FRANCAISE DE VÊTEMENTS DE TRAVAIL"

RAYON VETEMENTS A. LAFONT

Nous avons en rayons toutes les fabrications de cette maison :

Travail - Chasse - Sportwear

... et n'oubliez pas que nous avons un grand choix en Vêtements, Lingerie, Sous-vêtements pour HOMMES - FEMMES - ENFANTS

DU COTE DU COMITE DES FETES

Il prépare...

le Mardi-Gras, qui revit depuis cinq années à Sisteron, sous l'impulsion du nouveau Comité des fêtes, mis en place par la Commission des fêtes du Conseil municipal au lendemain des élections municipales de 1971.

Pour ce Mardi-Gras, le Comité demande aux différentes sociétés (Garganias, Quadrille, Bouchers, Plombiers, etc.) ou comités (Le Gand, La Baume) de poursuivre leur effort des dernières années pour que ces réjouissances revêtent plus d'éclat encore. Il souhaite aussi la participation du beau temps !

Le Comité des fêtes donne à tous, rendez-vous le mardi 2 mars à 17 h. 30 sur la place de la mairie pour un tour de ville tonitruant et plein de bonne humeur !

Il s'inquiète...

de ne pas recevoir la confirmation officielle de l'invitation du Comité des fêtes de Sisteron aux festivités de clôture du Carnaval à Herbolzeim, ville jumelle.

L'invitation, orale certes, faite lors des cérémonies officielles ont enthousiasmé pas mal de volontaires pour ce séjour outre-Rhin ; la fatigue d'un tel voyage (ou séjour ! !) ne les effraie pas, il aurait lieu les 28 et 29 février ! Confirmation est attendue !

Il s'active...

pour les festivités de Pentecôte placées sous le signe du jumelage. La charte doit être signée à Sisteron le dimanche 6 juin. En collaboration avec le Comité de Jumelage, une ébauche de programme est tracée. Sûrement deux nouveautés seront proposées à cette occasion, mais... motus.

Une confirmation pourtant : le gala de variétés est reporté à une date ultérieure, pour le 14 juillet probablement.

Il pense déjà...

au programme des festivités de juillet. Le report à cette date du gala de variétés est envisagé si, avec l'une des 3 vedettes : Michel Sardou, Serge Lama ou Michel Fugain (sur la sellette actuellement), le Comité des fêtes arrive à conclure. Sinon, le gala n'aurait sûrement pas lieu.

Mais n'oublie pas...

les bals à venir à l'Alcazar : de grands orchestres avant la fermeture : Raymond Boisserie le 21 février, Milou Prud'homme le 3 avril et sûrement un nouveau passage des orchestres de Radio Monte-Carlo à des dates non encore fixées : Damier, Lyonnel et peut-être aussi Auzias.

Une nouveauté en préparation à l'Alcazar ; c'est un projet qui mûrit depuis déjà deux ans, l'organisation d'un souper dansant. Ce n'est d'ailleurs déjà plus un projet, l'esquisse en est bien avancée. La date est même retenue : le samedi 13 mars. La partie gastronomique est confiée à Maurice Giraud, le service sera assuré par les élèves de la section hôtelière du lycée Paul Arène. La partie musicale avec un orchestre typique n'est pas arrêtée, plusieurs noms sont sur la sellette.

Cette soirée que le Comité veut exceptionnelle sera organisée au profit du Foyer Municipal des Vieux et du Foyer de l'Hôpital. Il est à souhaiter que les sisteronnais répondront nombreux à cette innovation. D'ores et déjà, commerçants, artisans, professions libérales et vous tous qui voulez vous amuser, retenez cette date : samedi 13 mars. A l'occasion de cette soirée, un prix forfaitaire vous sera demandé, prix comprenant l'entrée du bal et le repas.

Un mot encore...

avant de terminer, pour avertir les nostalgiques de la belle époque, le Gala 1900, que le Comité des fêtes a maintenant l'habitude d'offrir, se déroulera le dimanche 8 février à partir de 15 heures à l'Alcazar.

THEATRE-DEMAIN BILAN ET PERSPECTIVES

En ce début d'année, Théâtre-Demain a d'ores et déjà l'occasion de se réjouir des résultats acquis en matière d'animation pour 1975 et envisage avec optimisme la saison 1976.

Le 15 janvier dernier, en effet, un premier bilan se révéla fort positif pour la dynamique équipe de Théâtre-Demain : une réunion se tenait à la mairie, en présence des responsables du Comité des fêtes et des directrices d'écoles maternelles de la ville (accompagnées d'enseignantes et de psychologues scolaires). Cette réunion, destinée à dresser un bilan de l'animation proposée, le 15 décembre dernier à l'Alcazar à toutes les classes maternelles de la ville, aboutit à un constat unanime : envisagée à priori avec quelque retenue par les enseignants (plus habitués à des spectacles de type traditionnel qu'à des séances où se mêlent animation et spectacle proprement dit), la séance proposée et animée par Théâtre-Demain, sur l'initiative du Comité des fêtes, fut une réussite complète. Aussi, les participants à la réunion-bilan du 15 janvier eurent-ils largement l'occasion de prévoir, pour cette année, la poursuite d'une telle collaboration : collaboration entre le Comité des fêtes et Théâtre-Demain tout d'abord.

Toutes deux associations subventionnées par la municipalité, ces deux organismes ont su prouver, dans les faits, et tout au long de l'année, qu'une collaboration efficace et suivie était possible et profitable pour tous entre une équipe de professionnels de l'animation culturelle (ateliers, stages, spectacles, interventions en milieu scolaire) et un regroupement de bénévoles se chargeant volontiers de prendre en charge l'animation « tous azimuts » de leur ville.

Une collaboration exemplaire que Théâtre-Demain souhaite par ailleurs, et en accord avec le Comité des fêtes, renouveler avec tous les établissements scolaires de la ville.

Habilité, en effet, par le Rectorat d'Aix-Marseille à proposer spectacles, animations ou interventions dans les classes, et ce pendant le temps scolaire, Théâtre-Demain est l'organisme qui, à Sisteron (comme sur l'ensemble de la région) est le plus à même de répondre aux besoins spécifiques de telle ou telle catégorie de population scolaire (voire extra-scolaire).

Une réalité dont la confirmation en fut donnée encore récemment à l'occasion du stage de Yoga proposé par Théâtre-Demain, le 18 janvier dernier, au Foyer Communal.

Animé par Jean-François Petignat, professeur diplômé de la Fédération Nationale de Yoga, ce stage d'une journée réunissait les participants réguliers des ateliers Yoga (chaque mardi au Foyer communal) de même que les enseignants suivant régulièrement les séances de « respiration-détente » proposées gratuitement, chaque semaine, à l'ensemble du personnel du lycée Paul Arène.

Au-delà de la simple approche (pour certains) ou d'un approfondissement (pour d'autres) de cette discipline encore trop méconnue qu'est le Yoga, ce stage d'une journée permit aux participants de mesurer à quel point la pratique d'une telle discipline pouvait leur apporter l'équilibre psychique et physique dont nous avons tous besoin, tant dans notre vie privée qu'au cours de nos activités professionnelles.

Les enseignants ayant participé à ce stage, entre autres, furent convaincus de la nécessité d'une telle pratique, tant leurs activités quotidiennes les obligent à un équilibre permanent.

De la réunion-bilan sur l'animation du 15 décembre dernier à ce stage de Yoga du 18 janvier, Théâtre-Demain eut donc, ces jours derniers, on le voit, l'occasion de se réjouir du développement de tels échanges entre son équipe et la population.

Une nouvelle occasion en sera, par ailleurs, donnée prochainement.

(à suivre).

Respirez la propreté

grâce à

Alpes Nettoyage Entretien

Jean PASCAL

70, rue Droite, 70

04200 SISTERON — ☎ 4.03

Moquettes - Murs et Sols - Carrelages - Vitres
Appartements et Collectivités

Nettoyage de Tapis par Spécialiste

ANDRE SPORTS

Ski - Montagne - Tennis - Camping
Nautisme
et toutes disciplines collectives

Spécialiste « Jeans Américains »

MAGASIN
ATELIER DE REPARATIONS
14, avenue Jean Moulin
04200 SISTERON

Tél. 214

© VILLE DE SISTERON