78me ANNEE — N° 1658 Paraît le Samedi SAMEDI 11 FEVRIER 1978

SISTERON-JOURNAL

Politique - Littéraire - Sportif - Commercial et d'Annonces Judiciaires

Administration-Rédaction : Rue de la Coste — Tél. 61.05.34 04200 SISTERON (Alpes de Haute-Provence) Directeur : René GOGLIO

Tarif des Annonces Annonces légales : 5,70 F la ligne Autres annonces : on traite à forfait

Journal inscrit à la Commission Paritaire des Publications et Agences de Presse sous le N° 53.442

Les abonnements sont payables d'avance Tout changement d'adresse joindre 3 Francs

Le numéro : 0 F. 50 Abonnement 1 an : 25,00 F. C.C.P. 2788 38 Z Marseille au nom de Imprimerie Nouvelle S.A.R.L.

DESSAUD Frères
ELECTRICITE GENERALE
INSTALLATIONS DOMESTIQUES
AGRICOLES et INDUSTRIELLES
CHAUFFAGE ELECTRIQUE
Montée des Oliviers
Les Plantiers - 04200 SISTERON
Tél. 61.13.33
Etudes et Devis GRATUITS

De notre correspondant particulier.

BILLET DE PARIS

Art de Sincérité

«L'attrait d'un art primitif, populaire et naïf, son adroite beauté nous charme»

AMBRO DES MAURES

— Voici :
...l'autre jour, Blanchet, très fier de sa petite galerie «La Tempéra», consacrée au XIXeme Siècle me questionne au sujet des Peintres Naïfs ; improprement dénommés à ce que je prétends !

Ne devrait-on pas dire : « artistes de peintures naïves » ; mais non peintres naïfs ?
— Premièrement : qu'est-ce que l'art ?
— Tout Art est œuvre d'intelligence.
— L'Art est une rêverie, une émotion pénétrante.
— Un vrai talent ne sépare jamais le cœur et l'esprit.
— Et, la peinture c'est encore l'Art de l'Objet intérieur.
— Oui !

Madame Dina Vierny, célèbre modèle de Maillol 1861 - 1944, il y a quelques années a consacré un très beau volume «Au monde merveilleux des Naïfs».

La galerie, rue Jacob, fera date de notre époque, tout comme celle de Jeanne Bücher, rue de Seine.

Signalons, en passant : trois galeries spécialisées :
... Antoinette, rue Jacob, la doyenne.
... des Naïfs et des Primitifs - sic - rue du Dragon.
... Briance, rue Guénégaud.

Les Naïfs — en vérité absolue — n'ont qu'un Peintre : le Douanier Henri Rousseau 1844 - 1910 dont la «Guerre» authentifié par notre regretté ami Adolphe Tabarant 1863 - 1950 appartient au Louvre, et est exposée au musée du Jeu de Paume.

... à remarquer que .
— les Fous, n'ont pas de Peintre.
— les Enfants, n'ont plus.
... toutefois :
— le fou ou le naïf, dit et exprime des vérités, d'une voix à une conscience.

Les artistes dits Naïfs, sont des gens gais, donc heureux. Ils cherchent leurs inspirations dans les zones lumineuses de leur conscience interne. Car, l'art naïf, c'est la forme la plus douce, la plus inoffensive, la plus sociale de la schizophrénie.

Le Naïf est un artiste conscient de son talent et inconscient de ses dons. Il est constamment à la recherche de l'alphabet de l'imagination. C'est encore un Maître Imagier de toujours. Son œuvre est la propre expression de son auteur.
— Chose si rare de nos jours, il possède la grâce —
— Mais...

L'art naïf n'a pas sa place dans l'histoire de l'art ; il est essentiellement populaire, artisanal, du dimanche ; il est de toujours et de tous les temps, de jadis et de maintenant !

Ce qui n'empêche pas, que nous lui devons des chefs-d'œuvres authentiques. Ainsi combien d'ex-voto pleins de charme, d'harmonie et plus encore : dans certaines églises campagnardes.

L'art des Naïfs n'évolue pas, son domaine est la permanence. Il renvoie a des rêves exprimés en splendeurs.

Ces peintres dits Naïfs sont des mystiques enfermés en douceur dans un monde de rêves oniriques. Pour Eux la Vie est une fête continuelle, une signification humaine et sensible. Ils ne sont jamais vulgaires.

Courteline 1858 - 1929 chez qui nous nous rendions, près de la Porte Dorée, fut le premier à collectionner les enseignes : des sages-femmes, des maréchaux ferrants, des barbiers, etc... Il fut bien pénible à son épouse Jeanne, de se séparer de cette si spirituelle et unique collection. Tout n'y était que plaisir, ravissement et enchantement.

L'adorable Grandma Moses 1860 - 1961 artiste au pinceau délicat et sensible, fille de ferme, au style naïf et talent génial ; ne nous donne-t-elle pas à entendre qu'il y a encore un petit coin de paradis, en ce bas monde.

N'oublions pas Louis Pajenneville 1837 - 1909 — oncle du sculpteur Louis Guillemais 1867 - 1947 — Maître lithographe-imprimeur de Limoges, puis rue Servandoni à Paris, à l'ombre des deux clarinettes de Saint-Sulpice. Peintre «illuminé» à ses heures.

— son portrait : «l'artiste par lui-même» — illustre, avec un sens aigü de l'émotion et de la facétie, qui nous trouve attendris et ravis.

Si, le douanier Henri Rousseau, posséde son Musée à Laval. A quand un Musée National consacré à tous les Artistes de la Peinture Naïve ?

ZEIGER-VIALLET.

La Maison du Cadeau
Madame MEVOLHON
102, rue de Provence — SISTERON Tél. 61.01.95
Cadeaux - Porcelaines - Cristaux - Etains - Faïences
Santons - Art Provençal
Grand choix de Bijoux Fantaisie
Liste de Mariage

FLORELIA
36, rue Mercerie — SISTERON
Tél. 61.06.35 Dom. 61.19.73
TOUTES COMPOSITIONS FLORALES
FLEURS PLANTES GERBES COURONNES CORBEILLES
ARTICLES FUNERAIRES

BAR-RESTAURANT "LE NID"
René Mazella et Fils
Route de Marseille
SISTERON - Tél. 61.13.56 ou 15 Salignac
Vous propose...
Sur commande à emporter ou sur place
Tous les jeudis midi : Couscous garni
Tous les samedis soir, dimanches midi et jours de fête : Paëlla garnie
Fermeture hebdomadaire tous les lundis

AGENCE DU CENTRE
Mme CHABERT Michèle
74, rue Droite, 74
04200 SISTERON — Tél. 61.15.86
Toutes Transactions Immobilières et Commerciales
Assurances toutes branches

ELECTRICITE GENERALE
RADIO, TELEVISION, MENAGER
A. LATIL & Fils
247, avenue Paul Arène - SISTERON Tél. (92) 61.13.36
Distributeurs des Téléviseurs RADIOLA et des Machines à Laver VEDETTE
Service après-vente assuré
SOLDE de...
LUSTRES - APPLIQUES MURALES - LANTERNES

Prix d'Usine pour Artisan et Collectivités...
DECOR 04200
BONNET RENÉ
18, rue Droite, 18
04200 SISTERON — Tél. 61.01.93
Peintures - Papiers Peints - Revêtements Sols et Murs
Droguerie - Vitrerie - Stores Vénitiens
Demandez votre Carte de Fidélité

Ne payez plus votre FUEL Comptant
Avec notre système d'ABONNEMENT CHAUFFAGE réglez-le en 12 MOIS
FUEL domestique **SHELL**
Ets GUILLAUME Frères
SAINT-AUBAN - Route Nationale
☎ 64.17.10 et 64.15.73

Exposition DATSUN
Rémy Escartefigue
Station 04
Samedi 11 février 1978 à Sisteron
Dimanche 12 février 1978
Matinée à Saint-Auban
Après-midi - Parking Meubles BRENIER - PEIPIN.

AVIS DE LA MAIRIE

Réception de la modulation de fréquence à Sisteron.

Suite aux démarches entreprises par la municipalité de Sisteron au sujet de la réception de la modulation de fréquence et de la première chaine couleur à Sisteron, la Direction Régionale Sud-Est de Télédiffusion de France nous informe de la mise en service dans le courant de l'année 1978 d'une station de réémission à Château-Arnoux, équipée pour la desserte de la commune de Sisteron en modulation de fréquence, de 3 réémetteurs, puissants nominalement de 50 W, et qui diffuseront France Inter sur 95,6 MHz, France Musique sur 92,7 MHz et France Culture sur 87,6 MHz.

La D.G. précise en outre que l'équipement de T.F.1. couleur de la station réémettrice de Sisteron «Collet du Page» est subordonné à la mise en service de la 1re chaine couleur dans la station émettrice d'Avignon «Mont-Ventoux», c'est-à-dire dans le courant du second semestre de 1981.

Pierre LANZA
Maire de Sisteron

EXAMEN DU PERMIS DE CHASSER

L'examen pour l'obtention du permis de chasser aura lieu le samedi 22 avril 1978.

Les demandes d'inscriptions à cet examen devront parvenir à la préfecture avant le 1er mars 1978.

Les formulaires sont à retirer en mairie.

Conditions d'âge : 15 ans révolus au 31 mars 1978.

La quinzaine des Promotions à la
Maroquinerie Martine 88, Rue Droite SISTERON
du 4 Février au 18 Février 1978
REMISE à la CAISSE
20 % sur les gants cuir fourré
10 % sur les sacs à main et pochettes dame
10 % sur les valises et sacs de voyage

REX - CINEMA
Vendredi, Samedi (soirée 21 h. 15)
Dimanche (mat. 15 h. 30)
(soirée 21 h. 15)
« PINOCCHIO »
Un émerveillement pour les petits.
Un enchantement pour les grands.
A voir ou revoir avec plaisir.
La semaine prochaine...
Lundi, Mardi, Mercredi
(soirée 21 h. 15)
« DYNAMITE BROTHERS »
Deux as débarquent à San-Francisco. Bagarreur de rue contre kung-fu et karaté.
Film tout public.
Jeudi, Vendredi, Samedi en soirée 21 h. 15. Dimanche en matinée et soirée.
Simbad le marin, le plus grand des aventuriers dans sa plus grande aventure.
« SIMBAD ET L'ŒIL DU TIGRE »
Un film qui vaut le déplacement. Filmé en Dynarama, un chef-d'œuvre en matière d'effets spéciaux. Un grand film familial pour les fêtes de février.
Avec Patrick Wayne et Tary Power

Alcazar - Sisteron
Samedi 11 Février
Bal des Bouchers
avec l'orchestre
Louis CORCHIA
Ambiance — Cotillons

AVIS

Les personnes inscrites à la Caisse de Mutualité Sociale Agricole à Gap, ayant déposé une déclaration pour les carburants en 1978, mais exerçant d'autres activités que celles agricoles, doivent se présenter en mairie dans les meilleurs délais.

Pédicure Médical
recevra
Lundi 13 Février
de 8 heures à 14 heures
chez Madame OLMI
Parfumerie
45, Rue Droite — SISTERON
Tél. 61.14.82

à VOIR...
et à PROFITER...
SOLDES
à vous faire tourner la tête.
Toutes Chaussures d'Hiver et diverses Chaussures fin séries
JULIEN Arbel
9, Rue Saunerie et 112, Rue de Provence
du 11 au 21 Février...

PLAISIR D'OFFRIR
Cadeaux ★ Souvenirs
Porcelaines ★ Cristaux ★ Etains
Faïences ★ Poteries
Liste de Mariage
Georges LATIL 26, Rue Droite SISTERON Tél. 61.02.29

Machines à écrire et à calculer
Caisse Enregistreuse - Appareils Photocopie
Duplicateur
REPARATIONS - LOCATION - ENTRETIEN
A. GUIEN, Rpt - Tél. 1 - VAUMEILH

FNAIM GESTION IMMOBILIERE
Cabinet de Gestion Immobilière
Henry DUPERY
ADMINISTRATEUR DE BIENS
SYNDIC DE COPROPRIETES
Carte Professionnelle N° 40
délivrée par Préfecture de Digne
Baux à Louer, Etat des Lieux, Attestations pour Allocations Familiales, Déclarations Droit au Bail, Locations Appartements ou Villas, Encaissements Loyers, Charges Locatives
Sur rendez-vous : « Le Cyrnos » - 04200 SISTERON
Tél. 61.12.23 - B.P. 45 Sisteron

PÊCHACOU - G. BADET
198, rue Droite — SISTERON
PECHE : Un grand choix d'articles toutes pêches.
CHASSE : Armes de chasse et de tir, les meilleures marques de cartouches de chasse ainsi que de très nombreux articles.
COUTEAU : Du couteau de chasse au couteau de cuisine, ainsi que les couteaux de boucherie « Giesser », ciseaux « Nogent ».
AIGUISAGES : Couteaux, ciseaux, tondeuses et autres. Confection de plaques pour colliers de chiens et boîtes aux lettres.
ET PECHEURS : Pensez dès à présent à faire remettre en état vos moulinets et cannes à pêche.

chaussures MACHEMIN
(ex SABATIER)
161, Rue Droite SISTERON Tél. 61.01.34
Dans un cadre rénové...
accueil sympathique, conseils judicieux
POUR TOUTES LES BOURSES
Un choix incomparable vous est présenté :
Clerget, Clarks, Labelle, Addidas, Spring-Court, Aigle, Phœnix, Pom d'Api
Chaussures de Travail à tous les prix

POISSONNERIE DES ARCADES
Tél. 61.15.73
04200 SISTERON
COQUILLAGES • ECREVISSES • LANGOUSTES
TRUITES VIVANTES • POISSON CONGELE
« La fraîcheur de la Mer au pied de la Citadelle »

© VILLE DE SISTERON

BARTEX

82, rue Droite — **SISTERON**

JANVIER... LE BLANC !

Profitez des ventes promotionnelles dans les articles « AGALYS »
Draps draps-housses traversins taies

des prix « SPECIAL BLANC »
en torchons, serviettes, mouchoirs, couvertures, serviettes de toilettes draps de bain

et n'oubliez pas nos rayons
HABILLEMENT
pour hommes femmes enfants
Anoraks
Combinaison ski
Blousons
Cabans
Vestes
Chemises
Pulls
Sous-vêtements Lingerie

CHAQUE SEMAINE VOYEZ NOS PROMOTIONS !

ET TOUJOURS DU JEAN...
du plus petit au plus grand.
en Denim Américain — Velours
Coton polyester — Délavés

Toujours moins cher
ENTREE LIBRE

vêtements Adolphe Lafont

"1ère MARQUE FRANCAISE DE VÊTEMENTS DE TRAVAIL"

Rayon Vêtements A. LAFONT
Nous avons en rayons toutes les fabrications de cette Maison :
Travail - Chasse - Sportwear

HOTEL - RESTAURANT du GRAND CÈDRE * NN

04200 SALIGNAC — Tél. 7

Vous offre :
Son calme réel - Son site
Pensions - Repas
Noces et Banquets

PARFUMERIE
INSTITUT DE BEAUTE

Mme ILLY

Esthéticienne Diplômée
185, rue Droite
SISTERON — Tél. 61.00.04

Dépositaire exclusif des Produits de Beauté

Elisabeth Arden
Héléna Rubinstein
Lancaster
Isabelle Lancray
Parfums :
Givenchy
Weil
J. Fath
Madeleine de Rauch

Soins du visage - Maquillage
Epilation à la cire
Manucure - Beauté des pieds

Sur rendez-vous
Ouvert du Mardi au Samedi

Simple, mais complète

la "DEB" de Pfaff
c'est la Pfaff 294
- zig-zag utilitaire
- point ourlet invisible
- marche arrière
- surfil piqué
- boutonnières, boutons
- remplissage automatique de la canette

Armes-Electricité-Télévision
A. RANUCCI
166, r. Droite - SISTERON
Tél. 61.03.14 - 61.03.22

PFAFF

Petites Annonces

A LOUER
Studio meublé grand confort — S'adresser : « La Maison du Bouton » - 217, rue Droite - Sisteron.

Les Ets SCALA PETERELEC
D.O. PHILIPS
Rue de Provence - SISTERON
informent leur aimable clientèle que le magasin sera fermé
du 19 au 27 février inclus

PARTICULIER
Vend Simca 1307 S - année 77 - 1re main - 22.000 km. — Tél. 61.08.66.

A LOUER
Hangar 350 m2 (hivernage bateau, caravane, remorque) — Téléphone 61.12.20.

A VENDRE
Radiateur à gaz (Butane ou Propane) marque « Aver » avec thermostat incorporé - capacité de chauffe 300 m3 - valeur neuf : 3.500 F. - à céder 2.000 F. — Tél. 61.01.19 après 18 heures.

PERSONNE
Cherche F2 ou F3 — S'adresser au bureau du journal.

A CEDER
Toiture garage, superficie 40 x 12, comp. 7 fermes, tuiles plates, portes coulissantes — S'adresser : Moulin de la Cazette - Tél. 61.00.15.

PARTICULIER
Achète terrain 1.000 m2, viabilisé ou non - environs région Sisteron — Ecrire au journal sous le N° 10.

VENDS
204 Breack 1973 bon état - 85.000 kms - 1re main - prix à débattre — Tél. heure repas 61.06.02.

ETAT - CIVIL

du 1er au 8 Février 1978

Naissances — Omar Claude, fils de Ahmed Khelifi, manœuvre maçon, domicilié à Château-Arnoux — Jean-Michel, fils de Myriam Spinetti, domiciliée à Châteauneuf-Val-Saint-Donat.

Décès — Marie Augustine Bernard, 92 ans, avenue de la Libération — Marin François Victor Daumas, agriculteur retraité, 73 ans, avenue de la Libération — Clément Mathieu, 84 ans, avenue de la Libération.

ENTREPRISE DE NETTOYAGE

Vitres - Devantures - Peintures
Magasins - Appartements, etc...

PASTOR Robert

Rue de la Renaissance, Le Gand
Tél. 61.10.33 heures repas
04200 SISTERON

Ecole Allée de Verdun

REMERCIEMENTS

Les élèves de l'établissement remercient Mme Jullian pour le don de 20 francs fait à la coopérative scolaire de l'école.

DONS

A l'occasion d'un rappel de pension, M. Perreto Constant, demeurant H.L.M. Mont-Gervi, a fait don de 100 F. au Foyer du Troisième Age.

Mme Lagarde Eugénie a fait don à la caisse des Sapeurs-Pompiers de 100 F. pour les remercier de leur intervention du samedi 4 février.

Nous remercions ces généreux donateurs.

NECROLOGIE

Jeudi à 10 heures 30 ont eu lieu les obsèques de Mme Marie-Louise Achard, décédée à l'âge de 89 ans.

Aux familles en deuil, nous présentons nos sincères condoléances.

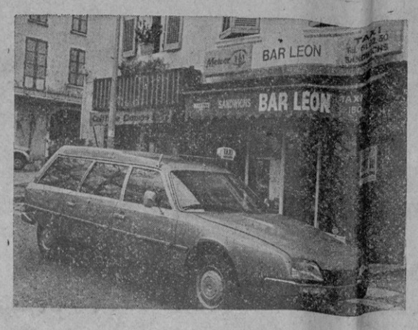

Bar Léon

SERGE et GILBERT

89, Rue de Provence
SISTERON
Tél. (92) 61.02.50

TAXI JOUR ET NUIT
France et Etranger
PRIX ETUDIES

L'Hôtel-Restaurant des Arcades

est heureux de vous informer de son
CHANGEMENT DE DIRECTION

Menus de 18 à 32 francs
et Repas sur Commande

SOUS LE PATRONAGE DU COMITE DES FETES

SEANCE DU CLUB DES CINEASTES

Après un silence de deux ans, le Club des Cinéastes se manifeste de nouveau, à la plus grande joie de tous les amateurs de cinéma.

C'est en effet le dimanche 19 février à 15 heures, dans la salle de l'Alcazar, que cette séance aura lieu. Qu'il nous soit permis de souhaiter que la fréquence de ces manifestations soit plus rapide, mais semble-t-il, le coût des productions et le travail intense que demande une projection de qualité sont des facteurs de ralentissement que nous comprenons aisément.

Le programme commencera par une production récente réalisée par André Roman et toute l'équipe du Club. Nous pourrons apprécier dans ce film parlant dont nous vous réservons la surprise, une maîtrise de la caméra, des images splendides et beaucoup de poésie dans le scénario. Certaines images et prises de son ont été réalisées dans les écoles maternelles de la ville. Chacun pourra constater le bond prodigieux du cinéma dans le domaine de l'amateurisme.

La deuxième partie touchera davantage le cœur des vieux sisteronnais. Jean Briançon nous transportera 40 ans en arrière et nous fera revivre un Sisteron que seuls les anciens ont aimé et apprécié.

Que de visages disparus ! Parmi eux, le Club des Cinéastes ressent cruellement la perte d'Emile Richaud. Aussi un hommage lui sera rendu par son Club qui a programmé une aventure désopilante tournée par Emile Richaud voilà 25 ans : « Les aventures de Pistoulet ».

Nous aurons l'occasion de revenir sur cette séance qu'aucun sisteronnais ne voudra manquer, le 19 février à 15 heures à l'Alcazar.

Samedi 11 Février
GRANDE FOIRE A SISTERON

VACCINATIONS

La prochaine séance de vaccination D.T., D.T.P., Polio, Variole aura lieu le mardi 14 février à 16 heures (salle de réunions de la mairie).

Pour le Terrassement de votre Villa

Entreprise André SIC

LES MEES — Tél. 34.05.16

LES ACCIDENTS DU TRAVAIL

Plus d'un million d'accidents du travail par an, plus de 4 000 par jour, que la Sécurité Sociale indemnise. Ce problème grave peut-être le vôtre. Quelles démarches devez-vous effectuer ? A quelles garanties avez-vous droit ? Quelles sont vos possibilités de recours si vous n'êtes pas satisfait ?

C'est à ces questions que répond l'Assuré Social numéro 114, en exposant dans un dossier la législation sociale en vigueur, avec les indemnisations prévues.

En vente : 18 avenue de la Marne, 92600 Asnières, en joignant 5 F en timbres (prix promotionnel).

Alcazar - Sisteron

DIMANCHE 12 FEVRIER
à 15 heures

Les CARIOCAS et le JAZZ-BAND de Manosque

Organisation Comité des Fêtes

LES CARIOCAS SONT LA !

Dans le cadre des représentations offertes par le Comité des Fêtes à la population Sisteronnaise, c'est dimanche prochain 12 février à 15 heures dans la salle de l'Alcazar que les Cariocas et le Jazz-Band de Manosque donneront un grand spectacle tout à fait nouveau et mis en place durant l'inter-saison ; il s'agit donc là d'une grande première.

Le public y est donc attendu très nombreux.

Il est rappelé que cette représentation est gratuite.

BREMOND Robert
PLOMBERIE - ZINGUERIE
CHAUFFAGE CENTRAL
11, Avenue des Arcades
04200 SISTERON
ou Tél. 64.12.29
CHATEAU-ARNOUX

CAMAU
DIGNE SISTERON
DIPLOMÉ E.N.O.A.
Gérante Diplômée
12, avenue des Arcades, 12
04200 SISTERON

LA ROUE D'OR SISTERONNAISE

La Roue d'Or Sisteronnaise informe tous ses licenciés qu'elle participe à la première épreuve du Critérium d'Hiver des Alpes de Haute-Provence qui aura lieu à Pertuis le 12 février sur un circuit de 40 kilomètres, départ 8 heures.

Le rassemblement de tous les participants se fera place de la Mairie à partir de 7 h. 45.

SKI-CLUB - SISTERON

Forfaits journaliers Pra-Loup - Le Sauze

Le Ski-Club informe ses adhérents que les forfaits à tarif groupe pour les remontées mécaniques sur Pra-Loup et Le Sauze sont à leur disposition aux permanences du Foyer Communal le vendredi soir de 18 heures à 19 h. 30 et aux magasins André Sports et Le Challenge.

Séjour à La Foux-d'Allos du 12 au 18 février 1978

Départ 7 h. 30, place de la mairie ; retour 19 h. 30, place de la Mairie.

26 février : Course du Club à Chabanon

Les inscriptions à la course du Club sont reçues uniquement aux permanences jusqu'au vendredi 24 février dernier délai où le tirage au sort des dossards sera effectué à 19 heures.

Week-end de ski à La Foux-d'Allos pour Pâques

Une possibilité d'hébergement à « Soleige » nous permettrait de passer un séjour de ski le 25 et 26 mars.

Les personnes adultes intéressées par cette sortie sont priées de venir à la permanence du 10 février afin de réserver les places.

Grand Concours de Belote au Grand Cèdre

Vendredi 17 février à 20 h. 30

1er prix : 1 agneau
2ème prix : 1 porcelet
3ème prix : gigots
etc etc...

Consolante :

1er prix : 1 porcelet et nombreux autres lots.

Organisation, Association Aide familiale rurale.

Jean-Yves GOURIOU
MUTUELLES DU MANS
toutes assurances
TARIF SPECIAL BON CONDUCTEUR

Ouvert tous les jours de 8 h. 30 à 12 h. et de 14 h. à 18 h. 30.

183 - 185, Avenue Paul Arène
04200 SISTERON
Tél. 103

IMMOBILIER

Pour votre future villa
achetez un lot de terrain
dans le lotissement du Thor à Sisteron.

Renseignements et Bureaux de Vente :

- AGENCE DE HAUTE-PROVENCE - 222, Avenue Paul Arène - BP 6
M. Richaud Jean-Charles - Tél. (92) 61.03.69 +
- AGENCE DES PLANTIERS - Les Plantiers
M. Clappier - Tél. (92) 61.17.41
- AGENCE DE PROVENCE - 92, Rue de Provence
M. Siard - Tél. (92) 61.04.43

SISTERON-VELO

Bilan dominical

Cinq matches joués, autant de victoires, dont trois à l'extérieur. Vingt-deux buts marqués pour cinq encaissés. Journée faste pour les couleurs du Sisteron-Vélo.

Voilà brièvement résumé ce bilan, mais voyons dans le détail.

A Sainte-Tulle, en amical, l'équipe première a gagné par 4 buts à 1. Ce fut un match sans véritable engagement où l'on retiendra la faiblesse adverse et ce n'est pas avec celui-ci que les responsables peuvent retirer quelques enseignements utiles pour l'avenir. Un bon entraînement sans plus.

A Beaulieu, l'équipe réserve l a battu celle de Laragne dans laquelle évoluaient une grande partie des éléments de l'équipe qui joue habituellement en deuxième division par 5 buts à 2.

La réserve UFOLEP n'a pu jouer à Saint-André, le terrain étant enneigé.

Les juniors ont écrasé ceux des Mées au pied des Pénitents par 8 à 0. Equipe à contrastes que celle de ces juniors.

Les cadets, qui recevaient ceux de Veynes, ont gagné par 2 buts à 0.

Les minimes n'ont pu jouer à Embrun, le terrain étant également enneigé.

Les pupilles sont revenus victorieux de Gréoux par 3 buts à 2.

Programme du prochain week-end

L'équipe première reprendra la poursuite du championnat en recevant sur le stade de Beaulieu celle de Volx à 15 heures. Cette dernière vient d'obtenir le nul à Malijai dimanche dernier. On se souvient que le Sisteron-Vélo avait gagné au match aller par 4 buts à 0. Il ne faudra pas tout de même le prendre trop à l'aise comme dimanche dernier, si nos joueurs désirent obtenir le gain du match, indispensable pour la poursuite en tête du championnat. A ce sujet, disons en passant que Digne, en battant Manosque sur son terrain, a donné un petit coup de pouce au Sisteron-Vélo.

La réserve UFOLEP se rend à Volonne pour 14 h. 30.

Les juniors reçoivent ceux de Veynes, en lever de rideau de la première, à 13 h. 15. Sérieusement étrillés au match aller, les nôtres prendront-ils leur revanche ?

Les cadets doivent se rendre à Barcelonnette pour 9 heures, mais le terrain sera-t-il jouable ?

Les pupilles se rendront aux Mées à 9 h. 15.

SKIEURS
Toutes vos Chaussures de ski
à - 20 % minimum
Profitez des quelques paires qu'il nous reste
du 11 au 21 Février
JULIEN Arbell
112, Rue de Provence

COS - ECHOS

C'était une nouvelle trêve forcée pour le C.O.S. Rugby dimanche dernier, Alès n'étant pas en mesure de jouer. Aussi a-t-elle été mise à profit pour panser les blessures et se refaire une santé, ce qui sera sûrement fort bénéfique aux troupes de Bourgeois.

Depuis cette semaine, un seul entraînemnet hebdomadaire le mercredi devrait permettre, avec un plus grand nombre de présents, un travail plus efficace.

Miramas à la Chaumiane dimanche

Match difficile pour nos blancs sûrement dimanche à la Chaumiane car Miramas, après une mauvaise première phase du championnat occupe de par son classement une zone dangereuse et désirera sûrement profiter de la méforme actuelle des Sisteronnais pour se « refaire » une réputation.

Pour ce match, le C.O.S. devra se priver des services de Bourgeois qui est encore sous le coup de sa suspension, de Mathieu, en stage, et on le craint, de ceux de Dussaillant, actuellement grippé. On espère par contre la rentrée du pilier Bistos. Cependant, le meilleur comportement de l'équipe première lors des deux derniers matches contre Port-de-Bouc et le SMUC nous laisse espérer un redresseemnt de situation si la volonté et l'envie de jouer continuent à se manifester avec autant de fermeté. Ce qui arrangerait bien les choses.

La réserve de Miramas ayant déclaré antérieurement forfait, un seul match aura lieu à la Chaumiane à 15 heures et un nombreux public est attendu pour encourager avec ferveur l'équipe du Président Sulpice.

Les minimes : un nouveau succès

Dimanche dernier, au matin, les minimes ont gagné, mais péniblement contre leurs homologues de Vitrolles. A l'issue d'une partie bien brouillonne ils devaient, grâce à deux essais contre un, enlever le bénéfice de cette rencontre, mais le manque d'entraînement et de matches, dû essentiellement au mauvais temps s'est fair ressentir. Le jeu pratiqué par les jeunes du C.O.S.. fut de mauvaise qualtié, manque de placage, de contrôle de balle ; ils nous avaient habitués à beaucoup mieux. Peut-être nous le montreront-ils samedi à Cavaillon où ils se rendent pour le compte du championnat.

Tournoi éducatif le 22 février

L'école de rugby programmera son tournoi, si temps et terrain le permettent, à la Chaumiane, le mercredi 22 février. Ce tournoi regroupera les écoles de rugby de Manosque, Saint-Auban, Digne, Bonnieux, Pertuis et Sisteron. Un après-midi de pleine activité à la Chaumiane, pour sûr !

Poissonnerie « LA MER »
71, rue Saunerie — SISTERON
ARRIVAGES FRAIS
tous les jours
COQUILLAGES - MOULES

Société
BUECH BATIMENT TRAVAUX PUBLICS
Société à responsabilité limitée
au capital de 100 000 F
Siège social : MONTROND 05700 SERRES

CONSTITUTION

Aux termes d'un acte sous seings privés du 23 janvier 1978, enregistré à GAP le 2 février 1978.

Il a été constitué, sous la dénomination sociale « BUECH BATIMENT TRAVAUX PUBLICS », une société à responsabilité limitée ayant pour objet :

— la construction d'infrastructures et super structures (Bâtiments et T. P.)
— la fabrication et la vente de produits manufacturés pour la construction
— la location et la vente de matériels de construction
— les opérations immobilières de toutes natures

Le siège social a été fixé à MONTROND 05700 SERRES lieu dit « Les Iles Hautes ».

La durée de la société qui prendra cours à dater de son immatriculation au Registre du Commerce est fixée à 99 années

Les associés n'ont fait que des apports en numéraires dont le montant s'élève à la somme de Cent mille Francs (100.000 Frs).

Le capital social formé par les apports des associés, s'élève à la somme de 100.000 Frs. Il est divisé en 1.000 parts sociales de Cent Francs chacune, entièrement souscrites et intégralement libérées, lesquelles ont été réparties entre les associés dans la proportion de leurs apports.

La société est gérée et administrée par M. AIELLO Jean-Antoine, gérant, demeurant 20 place du Tivoli à 04200 SISTERON, lequel jouit, vis à vis des tiers, des pouvoirs les plus étendus pour contracter au nom de la société et l'engager pour tous les actes et opérations entrant dans l'objet social, sans limitation.

La société sera immatriculée au Registre du Commerce tenu au greffe du tribunal de Commerce de 05 GAP

Pour avis et mention :

Le Gérant,
J. AIELLO

RIBIERS
Hameau de Pré-Paradis
Maisons Individuelles — Construction Traditionnelle
+ Terrain — Studio au 6 - 7 pièces
Renseignements sur plan
Bureau d'accueil du PRE-PARADIS
Tél. 65.10.81

© VILLE DE SISTERON

G. RICHAUD TECHNICIEN DIPLOME
15, avenue Paul Arène - SISTERON Tél. (92) 61.13.62
LA MAISON DES GRANDES MARQUES
Dual - Schneider - Pathé Marconi - Radiola - Zægel
Thomson - Lincoln - Thermor - Deville - Miele
Grand choix Téléviseurs Couleurs 51, 56, 66 centimètres
PATHE MARCONI SCHNEIDER THOMSON
Service après-vente assuré par Spécialiste Couleur
NOUVEAUTÉS
Téléviseurs THOMSON Couleur PIL 110°
Chaîne HI-FI 6 à 30 watts avec 4 hauts parleurs
Machine à Laver THOMSON Séchante 2.500 wh.
Machine à repasser CALOR 1.700 wh
PROMOTION
CHAINE HI-FI
ELECTROPHONE
MAGNETOPHONE
10 % à la caisse
OCCASIONS : Téléviseurs 3 chaînes

SERRURERIE • CONSTRUCTIONS METALLIQUES
BLANC FRÈRES
Route de Gap — SISTERON Tél. 61.03.96

Le PALAIS du CARRELAGE
CARRELAGE SANITAIRE
MOQUETTES CHEMINEES
SISTERON - Avenue Jean-Jaurès
GAP - Z. I. Les Fauvins
EGERSOM
VISITEZ ET COMPAREZ

Meubles Anciens
Bibelots d'Art
Décoration
★
ANTIQUITES
« LA GRANGE »
★
Ouvert
tous les jours
et le Dimanche
C. GUIEN 04200 CHATEAUNEUF VAL ST DONAT
Tél. 64.09.16

Offrez
un cristal signé
DAUM
G. ARNAUD
«Le Coffret»
Rue Droite
04 - Sisteron - tél. 376

Moquettes T REVETEMENTS DE SOLS
G. PAVAGEAU
Bureau : « Les Romarins » - La Casse, près Codec
04600 SAINT-AUBAN — Tél 64.06.72
Artisan Spécialiste posant LUI-MEME
Liste de référence de pose contrôlable à Digne, Manosque, Gap, Sisteron, Volonne, Château-Arnoux, etc... N'ayant ni magasin, ni représentant, ni personnel, je je peux vendre et poser toutes les *Moquettes T* moins chères — Economie pour le client de 10.00 F. à 20.00 F. le mètre carré suivant Moquettes.
Devis - Déplacement gratuit sur appel téléphonique

GARNITURES AUTOS
TAPISSERIE - MEUBLES
BACHES - CAPOTES
HOUSSES - STORES
Jean-Louis RAVAUTE
Tél. 61.18.92 22, Chemin de la Marquise
04200 SISTERON

CE QUE JE CRAINS...

... Dans une victoire électorale de la Gauche, c'est d'abord une crise économique aggravée ; et M. Mitterand a un singulier culot en taxant de démagogie le Programme de Blois qui se monte à 20 milliards quand celui de son parti est d'une soixantaine,, celui des communistes plus élevé encore. J'en ai déja parlé à propos du défunt Programme Commun et n'y reviens pas, sauf pour rappeler qu'il y a quelques précédents à une prise de pouvoir par la Gauche suivie d'une crise économique : les radicaux se rappellent peut-être qu'en 1926 l'illustre Herriot en manqua de peu être plongé dans la Seine.

Mais ceci n'est rien à côté de la crise politique permanente qui s'instaurerait. Certes, la majorté se querelle, mais sur la tactique électorale plus que sur le programme de gouvernement. A gauche il n'en va pas de même, c'est toute la politique qui est en question entre les partis, dans tous ses aspects. Le fait est d'autant plus grave qu'il est inhabituel. Généralement, les nécessités de la lutte contre un adversaire commun maintiennent plus ou moins bien l'accord entre des coalisés qui ne commencent à se chamailler qu'après la victoire quand il s'agit de se partager le gâteau. La Gauche a commencé sa querelle bien avant, ce qui nous promet à fortiori de belles bagarres si elle arrive au pouvoir. Les socialistes résisteront tant bien que mal aux exigences des communistes, et plutôt mal que bien devant un parti mieux structuré que le leur. A la moindre résistance du P.S., le P.C. aura tôt fait, sur un ordre parti d'en haut et aidé par sa CGT, d'organiser des manifestations de masse et spontanées pour lui montrer que les travailleurs ne sont pas avec lui et pour peser sur sa politique, pendant que sa propagande le désignera comme traitre au peuple ; l'expression de social-traitre n'est pas d'aujourd'hui. Il est malaisé, quand on s'est soumis une première fois à un maître-chanteur, de s'en débarrasser, alors qu'une première soumission l'a rendu plus exigeant encore. Jusqu' au jour où les socialistes, lassés de ce chantage, rompront s'il en est temps encore, s'ils n'ont pas été débordés, noyautés et noyés. A moins qu'avant même cette échéance, quelque grave évènement national ou international n'ai consommé la rupture de deux partis doctrinaires qui ne sont d'accord sur rien, sauf sur la nécessité d'occuper ensemble le pouvoir pour faire chacun à sa manière, le bonheur des Français.

Alors, comme après l'exclusion des communistes par Ramadier il y a 30 ans - ils votaient contre le cabinet dont ils faisaient partie - il faudra s'attendre à des grèves insurrectionnelles, car c'est ainsi que les communistes pratiquent l'alternance. Jules Moch en sait quelque chose, qui était ministre de l'intérieur. Mais il est vrai qu'il a rompu avec les socialistes depuis leur alliance avec les communistes et n'est plus là pour leur crier casse-cou.

Enfin j'observe que les 4 grandes guerres que la France a faites depuis qu'il y a une Droite et une Gauche : 1792, 1870, 1914 et 1939, ont succédé à une poussée électorale de celle-ci. C'est une loi de l'histoire dont les causes apparaissent clairement à l'analyse. La Gauche affaiblit la nation moralement, organiquement, matériellement, diplomatiquement et militairement, ce dont un adversaire potentiel peut-être tenté de profiter. Quand ce n'est pas la Gauche, traditionnellement pacifiste, qui, soudain enragée belliciste, lance dans la guerre la France préalablement affaiblie. Il m'est indubitable que l'arrivée de la Gauche au pouvoir serait un danger pour la paix.

André GUES.

LA BORY
RESTAURANT DE CAMPAGNE
04200
Châteauneuf-Val-St-Donat
Réservation : Tél. (92) 64.17.90
ouvert tous les jours
sauf le lundi

COMMUNIQUE JURIDIQUE DE L'UNION LOCALE C.G.T.

Tous les lundis de 18 h à 19 h 30 Salle des Syndicats (Mairie)

En cas de licenciment : Sachez le vite

Faites considérer comme causes non réelles et sérieuses.

Une Faute invoquée par l'employeur à l'encontre d'un salarié peut-être jugée non réelle et sérieuse lorsque :

— Les faits matériels ne sont pas suffisamment établis.

— La date de la faute n'est pas précisée

— L'employeur n'a pas démontré l'existence de cette faute alors que le salarié l'a contestée.

— L'employeur évoque des faits anciens et n'articule aucun grief précis.

— L'employeur évoque des faits contradictoires.

— L'employeur allègue une faute bénigne, par exemple le fait pour le salarié d'avoir provoqué un léger accident.

Pour l'union locale C.G.T.

Dans Village typiquement Provençal, au calme...
L'AUBERGE AU GAI SOLEIL
05300 VENTAVON - Tél. 33
Ouvert toute l'année
Repas 24, 28 et 35 Francs
Spécialités sur commande
Couscous - Paëlla - Bouillabaisse
(Les chiens ne sont pas admis dans la salle à manger)

Chronique Electorale

COMMUNIQUE

Chers électeurs

Ces dernières années, vous avez d'une façon ou d'une autre, manifesté votre intérêt, voir votre sympathie, pour telle ou telle cause ou action concernant le développement des Alpes du Sud :

— Lutte pour la défense de l'emploi (Sapchim, Rhône Poulenc, PTT, éducation)

— action en faveur des transports collectifs (train des Pignes)

— lutte contre l'implantation d'un aéroport à Vaumeilh

— opposition à la pollution de Rhône Poulenc

— réflexion sur l'avenir de l'agriculture de notre région

— utilisation des énergies nouvelles (CATADAS)

— lutte contre la spéculation immobilière et le cadre de vie (Parc St-Ursule à Sisteron)

— lutte contre la main mise des promoteurs étrangers (Curbans)

Dans toutes ces actions, avec nous, vous avez posé les conditions pour qu'un autre développement voit le jour dans notre région.

Avec vous nous avons déterminé 8 objectifs :

— restaurer une agriculture viable, contrôlée par les producteurs

— mieux utiliser le sol et les ressources naturelles

— créer une industrie de montagne, en particulier à base d'ateliers ruraux coopératifs

— Susciter un tourisme de type nouveau, diffus et contrôlé

— Penser différement les transports, en donnant la priorité aux transports collectifs

— améliorer les conditions de vie et de travail des populations, surtout des couches les plus défavorisées

— lutter contre le gaspillage et les dégradations de toutes sortes

— créer des structures nouvelles d'animation du développement qui privilègient l'initiative et la responsabilité, individuelle et de groupe.

Comme nous considérons qu'aucun des partis en présence est prêt à reprendre ces objectifs, nous avons été conduits à nous présenter à vos suffrages et ainsi à rassembler tous ceux qui ont la double conviction :

— que la situation est grave et qu'il faut faire un autre choix

— qu'il dépend de vous et de nous pour que ce changement ait bien lieu.

Jean-Marie COLLOMBON
Ingénieur agronome
André LESCA
Dessinateur à Rhône Poulenc
Candidats du mouvement Vida Nova
3, rue Font-neuve 04190 Les Mées

CANDIDATURE LOUIS LEQUETTE
UNION POUR LA DEMOCRATIE FRANÇAISE

Nous voulons aujourd'hui vous parler de la vie des Français, de votre vie à tous et à toutes.

En 20 ans la vie des Français a changé.

La France a pris place parmi les grandes puissances modernes. Son produit national brut par habitant est le 9ème du monde. Elle est le 4ème exportateur mondial. Le pouvoir d'achat du Français a doublé pendant ces 20 ans.

Est-ce suffisant, le but est-il atteint ? Certes non et beaucoup de choses restent à faire, beaucoup de mesures à prendre.

Notre effort, dans la prochaine législature, devra se poursuivre dans 3 directions :

— la première est la recherche d'une plus grande sécurité des personnes et de leur vie privée,

— la seconde est la « débureaucratisation » de la société Française,

— la troisième enfin est celle de la décentralisation de notre organisation au profit des communes et des départements.

Plus grande sécurité des personnes :

— réduction des inégalités
— revalorisation des bas salaires
— réforme fiscale
— solidarité accrue
— accession à la propriété
— protection et liberté de l'agriculteur.

« Débureaucratisation » de la société :

— simplification des règlementations multiples notamment en matière de prix et de gestion du personnel

— limitation des interventions de l'état sur une économie qui doit rester une économie de marché

— respect de la liberté d'entreprendre et de gérer. Il faut savoir également qu'en France, si les entreprises nationalisées sont techniquement bien gérées, elles coûtent fort cher aux citoyens, soit près de 27 milliards.

Décentralisation :

— Il faut débarrasser la France de la bureaucratie étatique centralisante qui pèse très lourd sur elle, donner aux collectivités locales et régionales les responsabilités qui doivent être les leurs, ainsi que les moyens de les exercer.

Certes la crise mondiale a durement secoué notre pays. Il peut se redresser, il se redresse. Nous pensons, nous croyons que c'est l'effort de tous qui nous permettra d'atteindre le but. Mais nous refusons en même temps les « solutions miracles ».

Les nationalisations présentées par certains comme la « panacée universelle » n'apporteraient à notre pays qu'une suppression des libertés, que la disposition de la concurrence, véritable moteur de la rentabilité, qu'un écrasement beaucoup plus grand du citoyen par l'Etat. Ceci est contraire à votre idéal humaniste.

Le Français est un homme de bon sens et d'équilibre. Plus que quiconque il est soucieux de préserver son indépendance. Nous luttons pour l'égalité des chances, des droits mais aussi des devoirs.

Car s'il apparait déraisonnable d'envisager un nivellement qui cesserait de récompenser le risque, la prise de responsabilité, le travail ou le talent, il est indispensable de réduire les inégalités et de lutter contre des privilèges qui ne doivent plus trouver place dans une démocratie moderne.

C'est le sens de notre lutte.

Une nouvelle majorité se dessine et se regroupe autour du président de la République. Nous sommes de celle là pour faire évoluer la société.

Pour le comité de soutien à la candidature,

Louis LEQUETTE, Marguerite METRAL
Pierre SAVORNIN
10, Avenue Balard
04600 Saint-Auban

LOUIS LEQUETTE
SERA A SISTERON
SAMEDI 11 FEVRIER

Au Grand Cèdre
à SALIGNAC — ☎ 7
Soirées PIZZA
Samedi et Dimanche
AMBIANCE MUSICALE

"contact-optique"
E. PRUMMER
OPTIQUE LUNETTERIE
lentilles cornéennes
produits d'entretien pour lentilles
91, Rue Droite Tél. : 61. 04. 95 04200 SISTERON

CONCESSIONNAIRE PEUGEOT Cycles
Paul ALBERT
Maison fondée en 1928
station TOTAL
Avenue de la Libération
Tél. 61.03.95
SISTERON
4.
Bicyclettes - Cyclomoteurs
Pièces détachées - Accessoires - Pneus - Boyaux
CYCLOS : Route - Trial - Cross
MALAGUTI - ROCVALE
Tronçonneuses Mc CULLOCH
Atelier de réparations
Vitrine d'exposition, 12, rue Droite

Pépinières ARBOUET
04290 AUBIGNOSC
Tél. (92) 64-14-39
Arbres Fruitiers — Alignement — Ornement
Conifères — Rosiers — Etc...
Multiplicateur agréé I.N.R.A. - C.T.I.F.L.

Pour toutes vos Assurances, pour vos Transactions...
Non pas une seule adresse, mais une bonne adresse :
Fernand SIARD
« AGENCE DE PROVENCE »
15, rue de Provence — SISTERON — Tél. 61.04.43
ASSURANCES « L'UNION »
Agence Générale
Villas - Terrains - Appartements
Fonds de Commerce - Propriétés - Immeubles
Incendie - Accident - Maladie - Risques divers
Vie - Retraite - Crédit Automobile
Transactions Immobilières et Commerciales

Pour la décoration intérieure, confection et pose de Rideaux et Voilages tous styles...
UN CHOIX TISSUS AMEUBLEMENT
Gardisette et Voilage
TOUTE LA LITERIE
LITERIE DES ARCADES
Paul DAVIN
Tél. 61.13.77 04200 SISTERON

Respirez la propreté
grâce à
Alpes Nettoyage Entretien
Jean PASCAL
70, rue Droite, 70
04200 SISTERON — Tél. 61.04.03
Moquettes - Murs et Sols - Carrelages - Vitres
Appartements et Collectivités
Nettoyage de Tapis par Spécialiste

A Sisteron, 224, rue Droite... Tél. 61.00.43
CAPPP
PAPIERS PEINTS
PEINTURES
VITRERIE
MOQUETTES
Gros et détail - Fournitures pour les Beaux-Arts
Tout pour le professionnel et l'amateur
50 modèles disponibles de papiers peints et un important stock de peinture et matériel.
Dépositaire : VALENTINE RENAUDIN - WHAS PERLE
EBUREX - (Vernis d'imprégnation)

MAISON PIERRE COLOMB
SISTERON

© VILLE DE SISTERON

La Caisse d'Epargne de Sisteron

vous informe que
depuis le 1er JANVIER 1976

le Taux d'Intérêt est porté à

6,50 %

TOTALEMENT EXONERE D'IMPOT

Dépôt maximum : 38.000 Francs
Capitalisation ILLIMITEE des Intérêts

LIVRET SUPPLEMENTAIRE
(sans limitation avec option fiscale)

Renseignez-vous à nos guichets à SISTERON
et dans nos six Succursales :
LARAGNE — LA MOTTE DU CAIRE
SAINT-AUBAN — VOLONNE
CHATEAU-ARNOUX — L'ESCALE

Tous Travaux de
PEINTURE • VITRERIE • PAPIERS PEINTS

ROBERT JEDOR

Allée Bertin - Les Plantiers
Tél. 61.00.41
04200 SISTERON — Devis gratuit

PASSEZ DES MAINTENANT
VOS COMMANDES pour

Restaurants - Collectivités
Congélateurs
AU

Comptoir Sisteronnais des Viandes

Quartier de Météline — SISTERON — Tél. 61.09.05

Viandes en Gros et Demi-Gros
CHARCUTERIE ★ GIBIERS ★ VOLAILLES

TOUS LES SAMEDIS
Vente spéciale pour les congélateurs et particuliers
S'Y ADRESSER

GRAND BAZAR PARISIEN

Cadeaux - Souvenirs - Jouets
Tout pour l'Enfant - Jeux Educatifs
Papeterie - Camping - Rideaux - Revêtement du Sol
Maroquinerie Scolaire - Voyage - Etc...

Liste de Mariage

61, rue Droite
04200 SISTERON — Tél. 61.00.53

ANDRÉ - SPORTS

Ski - Montagne - Tennis - Camping
Nautisme
et toutes disciplines collectives
Spécialiste « Jeans Américains »

MAGASIN
ATELIER DE REPARATIONS
14, avenue Jean Moulin
04200 SISTERON
Tél. 61.12.14

Fuel elf

PRODUITS PETROLIERS
Transports - Livraison à toute heure

Désiré LATIL

La Silve - 04200 MISON — Tél. 61.14.23

Agence L'ABEILLE

ASSURANCE DE TOUTE NATURE
Contre l'Incendie - Les Accidents - Risques Divers
Complémentaires Maladie - Retraite et Vie
Contrats Spéciaux

—o—

TOUS CREDITS
Immobilier - Automobile - Equipement

Jean TIERANT

Place Docteur Robert
04200 SISTERON — Tél. 61.04.17

Nos Jeux...

« LES ECHECS »

Problème N° 189

Les blancs jouent et font mat en deux coups.

Blancs : 8 — Re2, Dg8, Td1, Ff1, Cb3, Cg6, a2, f2.

Noirs : 10 — Rc4, Dc8, Te6, Tf6, Fh2, Cc2, b4, b5, c3, e4.

Ici le matériel est nombreux. La clé semble plus difficle à découvrir, que le chercheur ne se rebute pas. La patience lui sera une bonne conseillère.

Solution du problème N° 188

Coup clé : Da7 !

C'est le coup fort par excellence ! En effet, cette dame se met directement en prise et abandonne sa précieuse tour à l'appétit des noirs, mais institue la menace : Dd4 mat.

Si....

1) RxT	2) Da6 mat.
1) FxD ou Fe5	2) Ce5 mat.
1) FxT	2) Dh7 mat.
1) d5xT	2) Dh7 mat.

J. C.

Ambulances S. O. S.

04200 SISTERON
Toutes distances - Jour et nuit
Tél. 61.09.49

Joseph VOLPE

Moniteur Secouriste
Spécialiste Ranimation
Spécialiste Secours Routier

— Agréé Sécurité Sociale —

DE GARDE

Dimanche 12 février 1978

En l'absence de votre médecin habituel :

— *Docteurs* MONDIELLI-MORENO, avenue du Gand — Tél. 61.12.31.
— *Pharmacie* COMBAS, les Arcades — Tél. 61.00.19.
— *Ambulances* SARL PROVENCE-DAUPHINE — Tél. 61.00.52 et 61.04.88.
— *Ambulances* SOS Joseph VOLPE, place Docteur Robert — Tél. 61.09.49.
— *Accidents de la rcute - Centre de secours et d'incendie* — Tél. 61.00.33.

Lundi 13 février 1978

— *Pharmacie* COMBAS, les Arcades — Tél. 61.00.19.
— *Boulangeries :*
SAUNIER, rue Mercerie,
ANTELME, les Plantiers,
GAUBERT, rue Saunerie,
MARTINI, rue de Provence.
— *Boucherie* AUDIBERT (Briançon gérant) 46 rue Droite — Tél. 61.00.44.

BUREAU D'ARCHITECTURE ET D'ETUDES DU BATIMENT

MOULLET Bernard
Maître d'Œuvre

La Haute Chaumiane
Les Coudoulets
04200 SISTERON
Tél. 61.07.66

UNION DES FEMMES FRANÇAISES

Le comité local de l'U.F.F. organise le mercredi 1er mars un défilé d'enfants costumés jusqu'à 10 ans. Se faire inscrire auprès des responsables U.F.F. de votre quartier avant le 25 février, ou mettre l'inscription dans la boite aux lettres U.F.F. dans le hall de la mairie de Sisteron. Après le défilé en ville chaque enfant masqué recevra un goûter.

PHOTO-CLUB SISTERONNAIS

L'assemblée générale du Photo-club Sisteronnais se tiendra au foyer des Capucins le lundi 13 février 1978 à 20 h. 30.

Fuel Domestique

Bois de Cheminées

Bois de Feux

Baptiste PORTAL

04200 PEIPIN
Téléphone 64.14.55

BAYONS
Fête de la Saint-Blaise

Les 11 et 12 février 1978 aura lieu la fête de la Saint-Blaise. Le programme en sera le suivant : samedi 11 février 1978 à 21 heures : concours de belote. Dimanche 12 février 1978 à 14 h. 30 : concours de mounes, 300 F de prix plus les mises. A 21 h. 30 le grand bal sera animé par le très bon orchestre « Les Fingers ».

CINE-CLUB

Lors d'une assemblée générale qui s'est tenue à la mairie de Sisteron le 14 décembre dernier, il a été créé un Ciné-club communal. Ce ciné-club fonctionne sous la forme d'une association type loi 1901.

Ont été élus membres du bureau de l'association : M. Bérard Jean-Pierre, président ; M. Roman André, conseiller municipal, vice-président ; M. Morel Patrick, secrétaire ; Mme Rambour Jocelyne, secrétaire-adjointe ; M. Cassan Yves, trésorier ; M. Michel Jacky, conseiller municipal, trésorier- adjoint.

Les autres membres du conseil d'administration étant : Mme Marimos, Mlle Vesian, M. Blin, M. Meyrueix, Mme De Pourquery, Mme Chignac, Mme Machemin, conseiller municipal, M. Bontoux, conseiller municipal, M. Brunet, conseiller municipal.

Les séances auront lieu deux fois par mois alternativement au cinéma « Le Rex » et à la salle de l'Alcazar à partir du 23 février selon le calendrier suivant :

23 février au Rex : Juge et hors la loi
9 mars à l'Alcazar : Jamais le dimanche
30 mars au Rex : J'ai même rencontré des Tziganes heureux
13 avril à l'Alcazar : l'après-midi pour les enfants : La guerre des boutons, le soir : Orfeu Négro
27 avril au Rex : Les camisards
11 mai à l'Alcazar : Le fanfaron
25 mai au Rex : La femme de Jean
15 juin à l'Alcazar : La Strada
29 juin au Rex : La vieille dame indigne.

Le prix de l'adhésion à l'association est de 3,50 F par an. Le prix d'entrée est de 15 F pour trois séances.

Le secrétaire,

DONNEURS DE SANG

La collecte exceptionnelle du samedi 4 février 1978 a fourni 115 flacons. 5 jeunes filles et 1 jeune homme ont fait leur premier don, nous les en félicitons ; les insignes offerts pour ce premier don ont fait défaut, nous espérons les recevoir dans 1 mois environ. Merci à toutes et à tous.

Le président de l'A.D.S.B.
J. BOUCHE.

VOUS VOULEZ APPRENDRE A CONDUIRE, VOUS PERFECTIONNER :

Auto-Ecole de l'Horloge

Mme GUIGUES
15, rue Mercerie — Sisteron
Tél. 61.03.40

SOLDES SOLDES

REMISE 30 % 40 % 50 %
sur
Manteaux — Tuniques
Robes — Ensembles — Chemisiers
Jupes — Popelines — Pantalons

ORLY VERNET

Avenue Paul Arène ***SISTERON***

REFLEXIONS POUR UN BON CHOIX

Le mécontentement est grand et général

C'est le cœur serré que les travailleurs de FDC (ex-Sapchim), ouvriers, agents de maitrise, employés, cadres et tous les Sisteronnais ont encassé le transfert de la série DPA à Mourenx, et ce, magré les divergences sur les modalités de la lutte à mener. Et les menaces qui pèsent sur le CREP avivent encore les inquiétudes.

C'est avec angoisse que les ouvriers et les entrepreneurs du bâtiment et des travaux publics constatent la diminution en crédit et en nombre des projets d'équipement.

C'est avec appréhension que les locataires voient venir le moment d'avoir à payer leurs loyers.

Pensez à la hausse continue des prix, en particulier ceux des produits de première nécessité, combinée à l'insuffisance des salaires, traitements, retraites, pensions et revenus qui eux, n'ont pas le même taux de croissance.

Tout les habitants du Sisteronnais sont touchés.

Le responsable est connu

C'est le consortium Capital-Pouvoir.

Presque personne ne croit plus que la misère, la pauvreté, la gêne soient fatales. Presque tous comprennent aujourd'hui que c'est la politique de ce consortium qui secrète les inégalités scandaleuses qui se traduisent par l'enrichissement d'une poignée de profiteurs exploitant l'activité des travailleurs, réduisant presque 20 millions de Français à l'état de pauvreté, sans que la majorité des autres puissent prétendre vivre sans soucis.

Les options et moyens du Programme Commun, seule solution

Tous ceux qui, par leurs votes, l'avaient adopté ce programme commun de 1972, et très certainement d'autres aussi, reconnaissaient que l'application de ce programme devait amener un renversement de tendance : une consommation intérieure accrue, une relance de l'économie, une diminution du chômage, des créations d'emplois, du travail pour les jeunes qui arrivent à la vie civile, une nouvelle éducation nationale, une politique d'indépendance, une fiscalité plus juste, davantage de liberté etc... Enfin, le coup d'envoi d'une société dans laquelle il ferait bon vivre.

Les reniements et le virage à droite du PS et du MRG

Les négociations sur l'actualisation du programme commun, ont été l'occasion choisie par ces deux formations pour amener la rupture des accords de 1972. Les explications de fond ne manquent pas. Je les donnerais volontiers si elles n'étaient trop longues. Mais les manifestations de surfaces trahissant les mouvements de fond, je me borne à évoquer : les aveux de Robert Fabre ; les félicitations de Carter à Mitterand et à Fabre ; les déclarations de Mitterand à Vienne et à Bonn et ses explications embarrassées ; les injonctions de Carter et de Schmidt contre la présence des communistes dans le gouvernement d'Europe occidentale ; la promotion de Robert Pontillon, dirigeant du PS à la présidence de l'union des partis sociaux-démocrates d'Europe, sur proposition d'Helmut Schmidt ; l'adoption par le PS du programme de l'internationale socialiste, programme en contradiction flagrante avec le programme commun de 1972.

Seul le PCF reste fidèle au programme de 1972 et à l'Union

C'est lui qui en a été le promoteur, c'est lui qui le défend sans faiblir contre les adversaires de droite et ceux de gauche. Toute politique autre que celle du programme commun, qu'elle soit mise en œuvre par une équipe de droite, une équipe de gauche sans communistes ou une équipe hybride socialiste-droite, ne ferait pas mieux que Giscard d'Estaing en France, que Schmidt en Allemagne ou ce que Soarès s'apprète à faire au Portugal.

Le 12 mars du vrai changement

Aujourd'hui, le PCF est le seul parti qui indique clairement les voies et moyens qui doivent créer les conditions pour un vrai changement dans le sens de l'amélioration de la vie des travailleurs, du peuple et de la nation.

Vouloir le changement, c'est voter le 12 mars pour les candidats du P.C.F.

A. MAGEN
2ème Adjoint
Candidat suppléant
dans la 1ère circonscription.

IMPRIMERIE NOUVELLE
Rue de la Coste - SISTERON
Directeur - Gérant : René GOGLIO

ENCORE UN APPARTEMENT DANS VOTRE VILLE MEUBLÉ PAR LES MEUBLES BOUISSON...
POURQUOI PAS LE VOTRE ?

MEUBLES BOUISSON

artisan décorateur

R.N. 85 . 04200 SISTERON - Tél. 64.10.43 PEIPIN

AGENCE FIAT-LANCIA

J. GALLEGO
GARAGE MODERNE
Route de Marseille
Tél. 61.03.17

Réparation - Dépannage - Tôlerie - Peinture en cabine
ACHAT — VENTE — NEUF et OCCASION

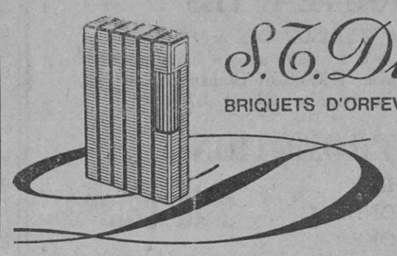

S.T. Dupont

BRIQUETS D'ORFEVRERIE - PARIS

BIJOUTERIE **DE MARTA**
53, rue Droite - SISTERON - Tél. 61.00.62

SANITAIRE - CHAUFFAGE CENTRAL - VENTILATION
CHAUFFAGE ELECTRIQUE
APPAREILS MENAGERS « *Arthur Martin* »
ADOUCISSEURS D'EAU - TRAITEMENT DES EAUX
200 m2 Salle d'Exposition - Entrée libre

S.A.R.L. Joseph CANO
Entreprise fondée en 1946
Rue des Combes — Tél. 61.00.07 04200 SISTERON

SERVICE APRES VENTE
CONTRAT D'ENTRETIEN MAZOUT

à quelques minutes de chez vous...

L'Hôtel-Restaurant de la Vallée

LA QUALITE
LE BON ACCUEIL
LES MEILLEURS PRIX
ST-VINCENT-SUR-JABRON ***Tél. 30***
NOCES — BANQUETS

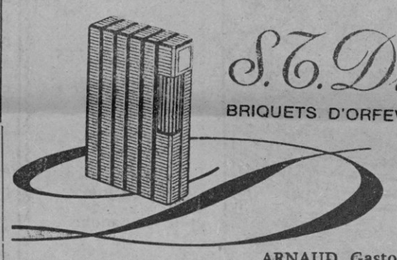

S.T. Dupont

BRIQUETS D'ORFEVRERIE - PARIS

ARNAUD Gaston « *Le Coffret* »
156, rue Droite - SISTERON

AGENT CITROËN

J.-P. NADÉ **GARAGE DU JABRON**
Les Bons-Enfants — PEIPIN — Tél. 64.14.22

Dépannage Jour et Nuit
Mécanique - Tôlerie - Peinture en cabine
Blaxonnage de coques
Contrôle Anti-Pollution AGREE

TAPISSIER — MATELASSIER A FAÇON

MALATRAY Jean

1, rue du Glissoir - 04200 SISTERON — Tél. 61.05.63
Réparation et Neuf
Sommiers - Matelas - Fauteuils - Chaises
Matelas : Laine/Mousse/Ressorts
Tissus Ameublement — Traversins - Oreillers

CABINET

Alphonse ALIBERT

Fondé en 1930

Assurances de toute nature
Transactions Immobilières et Commerciales
Crédits Divers

11, rue de Provence
SISTERON
Tél. (92) 61.01.80

© VILLE DE SISTERON