78me ANNEE — N° 1660 | Paraît le Samedi | SAMEDI 25 FEVRIER 1978

Archives Départementales des Alpes de Haute Provence

SISTERON-JOURNAL

Politique - Littéraire - Sportif - Commercial et d'Annonces Judiciaires

Administration-Rédaction :
Rue de la Coste — Tél. 61.05.34
04200 SISTERON
(Alpes de Haute-Provence)
Directeur : René GOGLIO

Tarif des Annonces
Annonces légales : 5,70 F la ligne
Autres annonces : on traite à forfait

Journal inscrit à la Commission Paritaire des Publications et Agences de Presse sous le N° 53.442

Les abonnements sont payables d'avance
Tout changement d'adresse : joindre 3 Francs

Le numéro : 0 F. 50
Abonnement 1 an : 25,00 F.
C.C.P. 2788 38 Z Marseille
au nom de Imprimerie Nouvelle S.A.R.L.

DESSAUD Frères
ELECTRICITE GENERALE
INSTALLATIONS DOMESTIQUES
AGRICOLES et INDUSTRIELLES
CHAUFFAGE ELECTRIQUE
Montée des Oliviers
Les Plantiers - 04200 SISTERON
Tél. 61.13.33
Etudes et Devis GRATUITS

CONSEIL MUNICIPAL

Séance du 23 janvier 1978

Sous la présidence de M. Lanza Pierre, Maire.

Etaient présents : MM. Magen, Mourier, Chaillan, Roman, adjoints.

Mmes Julien, Machemin.

MM. Amat, Bontoux, Castel, Chauvin, Cheilan, Fauque, Lieutier, Pau, Ribes, Rolland Y., Rolland M., Michel, conseillers municipaux.

Excusés : MM. Brunet, Combas, Tremelat.

Assistaient à la réunion : MM. Rouzaud, secrétaire général, Barry, rédacteur, Serreault, adjoint technique, Briois, agent principal.

Secrétaire élu : M. Michel Jacky.

Présentation de M. Barry, nouveau rédacteur depuis le 1er janvier 1978.

Lecture de la dernière séance du conseil municipal et signature du registre des délibérations.

ORDRE DU JOUR

1°) *Recrutement d'un commis de mairie.*

En dépit du désir de la municipalité de le faire, il n'est pas possible de recruter localement, car les candidats doivent être inscrits sur une liste d'aptitude, suivant lettre transmise par le Centre de Formation du personnel des Collectivités locales.

Une information sera faite pour indiquer aux personnes intéressées les possibilités de carrière dans l'Administration Communale.

2°) *Classes de mer.*

Les classes partant à Saint Raphaël seront celles de Mme Sabinen (groupe de la Baume) et de Mlle Calegari (école de Verdun), soit 24 élèves du CM1 et du CM2.

3°) *Emplacements forains.*

Malgré certaines demandes de commerçants ambulants, il est confirmé que les forains ne sont autorisés que le mercredi, le samedi et les jours de foire.

4°) *Remise d'ouvrages par E.D.F.*

Présentation du projet de cession de chemins établi par E.D.F., suite à la convention passée à l'origine avec la commune de Sisteron.

Après délibération, le conseil municipal demande que la commission des travaux examine ce projet de cession. Affaire mise en délibéré.

5°) *Stage de formation des élus locaux.*

L'agence nationale d'études municipales organise des conférences à Paris au cours du 1er semestre 1978.

La documentation est à la disposition des élus intéressés, au secrétariat général.

6°) *Journées d'astreintes des sapeurs-pompiers.*

Suite à la demande du chef de corps, relative à l'augmentation du tarif des astreintes de 50 à 85 francs pour les 6 h. du dimanche, le conseil donne son accord.

La commission des finances étudiera la demande relative au remplacement des tenues de feu, de bottes de cuir, etc...

7°) *Quartier Bourg Reynaud.*

Les travaux nécessaires pour éviter les inondations chez certains propriétaires se réalisent et la commune a obtenu la prise en charge par E.D.F. pour la totalité, soit 85 000 francs.

Une délibération sera transmise à E.D.F. pour confirmer l'acceptation, de cette prise en charge.

8°) *Réorganisation du service régulier de transport Revest du Bion - Forcalquier - Sisteron.*

Augmentation de la subvention acceptée, mais étude par la commission des travaux des 2 projets.

9°) *Immeuble Chantereine.*

La visite avant décision d'achat aura lieu le jeudi 26 janvier à 15 h. et sera suivie d'une réunion de synthèse en mairie à 17 h. 30.

10°) *Abattoir.*

Le nouveau règlement intérieur appliqué à l'essai depuis le 12 décembre doit être définitivement étudié par la commission adéquate.

Nouveaux horaires, fermeture 2 jours consécutifs (samedi et dimanche), mise en place d'un gardien de nuit (faisant partie de l'équipe municipale de l'abattoir de jour), nécessité d'envisager le recrutement d'un 5ème employé. Les équarrisseurs par convention annuelle ramassent les déchets.

L'agrandissement des chambres froides de l'abattoir actuel sera entrepris sous peu.

Pour le nouvel abattoir, une étude préalable et succinte est en cours.

(*à suivre*)

REX - CINEMA

Cette semaine...

Vendredi, Samedi soirée 21 h. 15
Dimanche en matinée 15 h. 30 et soirée 21 h. 15.

L'humour noir et triomphant de MASH débarque à Hollywood avec

« AMBULANCES TOUS RISQUES »

Avec Raquel Welch, Bill Cosby, Harvey Keitel.
Un éclat de rire avec un grand E. Film tout public.

La semaine prochaine...

Lundi, Mardi, Mercredi en soirée 21 h. 15.

Richard Harris dans

« LA REVANCHE D'UN HOMME NOMME CHEVAL »

Un film saisissant, poignant. des scènes à vous couper le souffle. Un homme met sa science et sa vie au service des indiens au siècle dernier.

Jeudi, Vendredi, Samedi en soirée 21 h. 15.
Dimanche en matinée 15 h. 30 et soirée 21 h. 15.

PANIQUE EN PLEIN CIEL

Avec David Janssen, Don Mérédith, Christopher George, Ray Millan.
Film policier américain. Un avion en détresse dans le ciel, tenu par un gangster, parviendra-t-il à atterrir ? Film tout public.

Alcazar - Sisteron

SAMEDI 25 FEVRIER

Nuit du Foot

avec la Super formation

The Modbeats

Organisation Comité des Fêtes

C'est samedi 25 février à 21h. que la salle de l'Alcazar ouvrira à nouveau ses portes pour accueillir la « Nuit du foot ».

L'orchestre « The Modbeats » dont la réputation n'est plus à faire à Sisteron, car, souvenez-vous, c'est lui qui avait animé la soirée d'ouverture de la saison 1977/78 à l'Alcazar, a été choisi par les organisateurs du S-V. Cette formation fait partie de l'élite des orchestres régionaux puisqu'elle est souvent choisie par R.M.C. pour animer les soirées dansantes. Des variétés au musette, en passant par le rock, tous les airs y seront interprétés ; il y en aura donc pour tout le monde. Quelle soirée en perspective. Vous y êtes tous attendus pour danser avec « The Modbeats ».

FILM SUR LE NUCLEAIRE

UL CFDT vous informe qu'elle projettera le film « Condamné à réussir » le vendredi 24 février, à 20 h. 30 à la mairie de Sisteron.

Ce film, réalisé par des militants CFDT, montre les conditions de travail à l'intérieur du centre de retraitement des déchets nucléaires de la Hague et les conséquences de son implantation sur le niveau naturel et humain de la région.

Cette projection vient après la demande des personnes ayant assisté à la séance du film « Nucléaire danger immédiat » et du débat qui a suivi.

De même le film « Condamné à réussir » sera suivi d'un débat animé par l'UL CFDT accompagné de deux spécialistes du nucléaire de Cadarache. Afin de rendre la discussion plus large l'UL CFDT de Sisteron a pris l'initiative d'inviter les représentants de la municipalité et des différentes organisations politiques et syndicales de la région ainsi que ceux de l'EDF.

Nous vous invitons à venir nombreux. Nous vous rappelons que l'entrée est gratuite avec participation volontaire aux frais.

Alcazar - Sisteron

DIMANCHE 26 FEVRIER
à 15 heures

Le Comité des Fêtes et
Les Comédiens de Provence
présentent

MARIUS

de Marcel Pagnol

ENTREE GRATUITE

Dans le cadre des spectacles offerts par le Comité des Fêtes à la population Sisteronnaise, c'est dimanche 26 février à 15 h. qu'aura lieu à l'Alcazar une nouvelle séance.

Les comédiens de Provence y interprèteront « Marius » de Marcel Pagnol.

Nous pensons que tous les spectateurs passeront à nouveau un agréable moment et pourront applaudir une nouvelle fois les Comédiens de Provence qui l'année dernière avaient déjà interprété « Fany ».

Le Comité des Fêtes vous y attend très nombreux.

Les entrées sont gratuites.

La Maison du Cadeau
Madame MEVOLHON
102, rue de Provence — SISTERON Tél. 61.01.95
Cadeaux - Porcelaines - Cristaux - Etains - Faïences
Santons - Art Provençal
Grand choix de Bijoux Fantaisie
Liste de Mariage

FLORELIA
36, rue Mercerie — SISTERON
Tél. 61.06.35 Dom. 61.19.73
TOUTES COMPOSITIONS FLORALES
FLEURS PLANTES GERBES COURONNES CORBEILLES
ARTICLES FUNERAIRES

BAR-RESTAURANT "LE NID"
René Mazella et Fils
Route de Marseille
SISTERON - Tél. 61.13.56 ou 15 Salignac
Vous propose...
Sur commande à emporter ou sur place
Tous les jeudis midi : Couscous garni
Tous les samedis soir, dimanches midi et jours de fête : Paëlla garnie
Fermeture hebdomadaire tous les lundis

AGENCE DU CENTRE
Mme CHABERT Michèle
74, rue Droite, 74
04200 SISTERON — Tél. 61.15.86
Toutes Transactions Immobilières et Commerciales
Assurances toutes branches

ELECTRICITE GENERALE
RADIO, TELEVISION, MENAGER
A. LATIL & Fils
247, avenue Paul Arène - SISTERON Tél. (92) 61.13.36
Distributeurs des Téléviseurs RADIOLA et des Machines à Laver VEDETTE
Service après-vente assuré
SOLDE de...
LUSTRES - APPLIQUES MURALES - LANTERNES

Prix d'Usine pour Artisan et Collectivités...
DECOR 04200
BONNET RENÉ
18, rue Droite, 18
04200 SISTERON — Tél. 61.01.93
Peintures - Papiers Peints - Revêtements Sols et Murs
Droguerie - Vitrerie - Stores Vénitiens
Demandez votre Carte de Fidélité

Ne payez plus votre FUEL Comptant
Avec notre système
d'ABONNEMENT CHAUFFAGE
réglez-le en 12 MOIS
FUEL domestique **SHELL**
Ets GUILLAUME Frères
SAINT-AUBAN - Route Nationale
☎ 64.17.10 et 64.15.73

Jean VOLLAIRE
Chirurgien-Dentiste
vous informe de l'ouverture de son cabinet
le mercredi 1er mars
20, place du Tivoli
Sisteron
Tél. 61.00.89
Consultation sur rendez-vous
Fermé le lundi matin et le jeudi.

ENCORE UN APPARTEMENT DANS VOTRE VILLE MEUBLÉ PAR LES MEUBLES BOUISSON...
POURQUOI PAS LE VOTRE ?
MEUBLES BOUISSON
artisan décorateur
R.N. 85 - 04200 SISTERON - Tél. 64.10.43 PEIPIN

PLAISIR D'OFFRIR
Cadeaux ★ Souvenirs
Porcelaines ★ Cristaux ★ Etains
Faïences ★ Poteries
Liste de Mariage
Georges LATIL
26, Rue Droite
SISTERON
Tél. 61.02.29

Machines à écrire et à calculer
Caisse Enregistreuse - Appareils Photocopie
Duplicateur
REPARATIONS - LOCATION - ENTRETIEN
A. GUIEN, Rpt - Tél. 1 - VAUMEILH

FNAIM GESTION IMMOBILIERE
Cabinet de Gestion Immobilière
Henry DUPERY
ADMINISTRATEUR DE BIENS
SYNDIC DE COPROPRIETES
Carte Professionnelle N° 40
délivrée par Préfecture de Digne
Baux à Louer, Etat des Lieux, Attestations pour Allocations Familiales, Déclarations Droit au Bail, Locations Appartements ou Villas, Encaissements Loyers, Charges Locatives
Sur rendez-vous : « Le Cyrnos » - 04200 SISTERON
Tél. 61.12.23 - B.P. 45 Sisteron

***PÊCHACOU* - G. BADET**
198, rue Droite — **SISTERON**
PECHE : Un grand choix d'articles toutes pêches.
CHASSE : Armes de chasse et de tir, les meilleures marques de cartouches de chasse ainsi que de très nombreux articles.
COUTEAU : Du couteau de chasse au couteau de cuisine, ainsi que les couteaux de boucherie « Giesser », ciseaux « Nogent ».
AIGUISAGES : Couteaux, ciseaux, tondeuses et autres. Confection de plaques pour colliers de chiens et boîtes aux lettres.
ET PECHEURS : Pensez dès à présent à faire remettre en état vos moulinets et cannes à pêche.

chaussures MACHEMIN
(ex SABATIER)
161, Rue Droite **SISTERON** Tél. 61.01.34
Dans un cadre rénové...
accueil sympathique, conseils judicieux
POUR TOUTES LES BOURSES
Un choix incomparable vous est présenté :
Clerget, Clarks, Labelle, Addidas, Spring-Court, Aigle, Phœnix, Pom d'Api
Chaussures de Travail à tous les prix

POISSONNERIE DES ARCADES
Tél. 61.15.73
04200 SISTERON
COQUILLAGES • ECREVISSES • LANGOUSTES
TRUITES VIVANTES • POISSON CONGELE
« La fraîcheur de la Mer au pied de la Citadelle »

© VILLE DE SISTERON

BARTEX

82, rue Droite — SISTERON

JANVIER... LE BLANC !

Profitez des ventes promotionnelles dans les articles « AGALYS »
Draps draps-housses traversins taies

des prix « SPECIAL BLANC »
en torchons, serviettes, mouchoirs, couvertures, serviettes de toilettes draps de bain

et n'oubliez pas nos rayons
HABILLEMENT
pour hommes femmes enfants
Anoraks
Combinaison ski
Blousons
Cabans
Vestes
Chemises
Pulls
Sous-vêtements Lingerie

CHAQUE SEMAINE
VOYEZ NOS PROMOTIONS !

ET TOUJOURS DU JEAN...
du plus petit au plus grand.
en Denim Américain — Velours
Coton polyester — Délavés

Toujours moins cher
ENTREE LIBRE

vêtements
Adolphe Lafont

"1ère MARQUE FRANCAISE DE VÊTEMENTS DE TRAVAIL"

Rayon Vêtements A. LAFONT
Nous avons en rayons toutes les fabrications de cette Maison :
Travail - Chasse - Sportwear

HOTEL - RESTAURANT du GRAND CÈDRE * NN

04200 SALIGNAC — Tél. 7

Vous offre :
Son calme réel - Son site
Pensions - Repas
Noces et Banquets

PARFUMERIE
INSTITUT DE BEAUTE

Mme ILLY

Esthéticienne Diplômée
185, rue Droite
SISTERON — Tél. 61.00.04

Dépositaire exclusif des Produits de Beauté

Elisabeth Arden
Héléna Rubinstein
Lancaster
Isabelle Lancray
Parfums :
Givenchy
Weil
J. Fath
Madeleine de Rauch

Soins du visage - Maquillage
Epilation à la cire
Manucure - Beauté des pieds

Sur rendez-vous
Ouvert du Mardi au Samedi

Simple, mais complète

la "DEB" de Pfaff
c'est la Pfaff 294
- zig-zag utilitaire
- point ourlet invisible
- marche arrière
- surfil piqué
- boutonnières, boutons
- remplissage automatique de la canette

Armes-Electricité-Télévision
A. RANUCCI
166, r. Droite - SISTERON
Tél. 61.03.14 - 61.03.22

PFAFF

Petites Annonces

A LOUER
Studio meublé grand confort — S'adresser : « La Maison du Bouton » - 217, rue Droite - Sisteron.

VENDS
F 3 tout confort Tél. 61.18.71

CHERCHE
Pour cadres deux logements type F3, F4 ou F5, dans villa ou résidence à Sisteron ou proches alentours — Tél. 61.04.88.

A VENDRE
Simca 1 100 GLS 74. Prix argus - Tél. 2 à Thèze.

A VENDRE
2 cv année 1964. — S'adresser à M. Hysoulet, HLM Beaulieu app. 74 à Sisteron.

ETAT - CIVIL

du 15 au 23 Février 1978

Naissances — Sandrine Christiane Aline, fille de Yves Viviano, manutentionnaire à Ribiers — Karine Monique, fille de Bernard Barrillon, ajusteur-mécanicien à Château-Arnoux — Hafida, fille de Larbi Rahmoni, peintre à Malijai.

Publication de mariage — Gilbert Raymond Fenoy, maçon, domicilié à Sisteron et Mauricette Micheline Juran, secrétaire médicale, domiciliée à Sisteron.

Décès — Joseph Gabriel Félicien Meyère, 73 ans, avenue de la Libération — Alexis Ernest Henri Espinasse, 90 ans, avenue de la Libération — Noël Louis Gabriel Bouchet, 72 ans, avenue de la Libération.

REMERCIEMENTS

Les familles MARTIN, SILVE, BRIANÇON ;
Parents et Alliés ;
très touchés par les marques de sympathie qui leur ont été témoignées lors du décès de

Mme veuve Thérèse MARTIN
née Briançon

remercient bien sincèrement toutes les personnes qui ont pris part à leur peine.

REMERCIEMENTS
Sisteron

Madame Marie-Rose ESPINASSE, ses enfants et petits enfants ;
Parents et Alliés ;
très touchés par les nombreuses marques de sympathie qui leur ont été témoignées lors du décès de

Monsieur Ernest ESPINASSE
ancien combattant 14-18

remercient bien sincèrement toutes les personnes qui ont pris part à leur peine.

ENTREPRISE DE NETTOYAGE

Vitres - Devantures - Peintures
Magasins - Appartements, etc...

PASTOR Robert

Rue de la Renaissance, Le Gand
Tél. 61.10.33 heures repas
04200 SISTERON

NECROLOGIE

Samedi dernier, avec le concours d'une nombreuse assistance, ont eu lieu les obsèques de M. Ernest Espinasse, décédé à l'âge de 90 ans.

Ancien combattant, ancien musicien des Touristes des Alpes et de la Fanfare du Boumas, il était très connu et estimé à Sisteron et dans la région.

A toutes les familles éprouvées par ce deuil, nous adressons nos sincères condoléances.

OBJETS TROUVES

Une montre, un porte-monnaie — Se présenter au secrétariat de la mairie.

Bar Léon

SERGE et GILBERT

89, Rue de Provence
SISTERON
Tél. (92) 61.02.50

TAXI JOUR ET NUIT
France et Etranger
PRIX ETUDIES

CHAMPIONNAT DE PROVENCE DE CROSS BENJAMINS ET MINIMES

Il se déroulera le dimanche 26 février au stade du Collet à Sisteron, à partir de 13 heures, sous le patronage du Crédit Agricole.

Après le succès obtenu par les championnats départementaux 04 et 05 qui se sont déroulés le 8 janvier 1978, la Ligue de Provence a donné au C.O. Sisteron le soin d'organiser les Championnats de Provence de Cross benjamins et minimes, sous couvert du Comité 04, le dimanche 26 février à partir de 13 heures.

Aussi on espère que le temps sera clément ce jour-là et c'est près de 400 athlètes qui seront attendus et qui se livreront pour l'obtention du titre tant envié de Champion de Provence.

Aussi déjà les inscriptions affluent et déjà on sait que les P.T.T. de Marseille, Vitrolles, Carpiagne, Gap,, Valréas, Manosque seront à ce rendez-vous.

Côté Sisteronnais, les yeux seront fixés sur les trois champions interdépartementaux qui sont Bendafi Fatima en benjamines, Allaoui Mireille en minimes filles et Courbe Richard en minimes garçons, qui essayeront de mener à la victoire les équipes benjamines et minimes garçons.

Un titre de Champion de Provence au C.O. Sisteron ? Pourquoi pas !..

Réponse dimanche à 16 heures.

Garage du Dauphiné

Concessionnaire Simca-Chrysler
SISTERON

AUTO - MARCHE OCCASION

Coupé 818 Mazda	1977
Fourgonnette 4 L	1976
Simca breack 1 100	1973
Simca 1 100 TI	1974
Fiat 127 spéciale	1975
Simca 1 000 R1	1973
Simca 1 100 ES	1975
Peugeot 304	1972
Simca 1 000	1974

etc, etc, etc...

REPRISE - GARANTIE - CREDIT

SISTERON-VELO

C'est encore une journée creuse que celle de dimanche dernier. En effet, aucun match n'a eu lieu, aussi bien à l'extérieur que celui prévu à Sisteron.

Pour celui-ci, les responsables avaient le terrain de Peipin, ce dernier étant en très bon état, mais l'équipe visiteuse n'a pas daigné faire le déplacement, et c'est bien dommage.

Programme du prochain week-end

L'équipe première se rendra à Malijai pour 15 heures disputer un match remis du 22 janvier.

La réserve reçoit à Beaulieu, pour 15 heures, celle de Lagrand-Eyguians.

Les juniors vont à Manosque pour 10 heures 15.

Les cadets reçoivent leurs homologues d'Embrun à 10 h. 15.

Les minimes en feront de même avec Briançon à 9 heures.

Les pupilles se rendront aux Mées pour 9 h. 15 ; ce match a déjà été remis deux fois.

Espérons que le beau temps qui semble revenir permettra le bon déroulement de toutes ces rencontres.

Bal du Sisteron-Vélo

C'est ce samedi en soirée dans la salle de l'Alcazar que le Sisteron-Vélo organise son second bal de la saison et il invite tous les amateurs de danses à venir passer une belle soirée, car l'orchestre est de premier choix.

Pour le Terrassement de votre Villa

Entreprise André SIC

04190 LES MEES
Tél. 34.05.16 et 34.04.06

C.O.S. ECHOS

Le C.O.S.. renoue avec la victoire

A l'issue d'un match poursuite particulièrement éprouvant pour les accompagnateurs, le 15 fanion Sisteronnais est revenu de Berre avec une victoire : 14 à 12. Par deux essais non transformés (un d'Aragon et un de l'homme du jour : Duduche), contre un transformé et deux pénalités réussies de part et d'autre, le C.O.S. a concrétisé sa domination mais surtout son ardeur au jeu et sa vaillance, deux qualités qui lui permettaient de « briller » en début de championnat et que l'on a été heureux de retrouver. Il faut dire que déjà, à deux reprises, on avait senti souffler le vent de ce retour en forme, mais les adversaires d'alors (S.M.U.C. et Port-de-Bouc) n'avaient pas permis une conclusion heureuse, l'espoir cependant renaissait...

Cette victoire est donc très importante en soi, notamment sur le plan psychologique, car beaucoup commençaient à douter : dirigeants, supporters, voire même... joueurs.

L'opération jeunesse commence à porter ses fruits

De par la succession inéluctable de blessures ou de certains forfaits, l'entraîneur F. Bourgeois était amené, en décembre dernier, à envisager l'avenir sous un angle différent.

La première partie du championnat ayant quelque peu assuré les arrières, il lançait l'opération « jeunesse » en incorporant les jeunes Tranchant, Sénéquier Marcel, Febvey, Pur. Après quelques dimanches d'adaptation, avec en plus les impondérables dûs au temps, grâce à leur sérieux et à leur valeur intrinsèque, voilà ces jeunes devenus titulaires à part entière. Quand Conan sera définitivement rétabli et si J.-L. Sénéquier veut prendre lui aussi cela au sérieux, le pack du 15 fanion devrait à nouveau faire parler de lui. De plus, quand on sait que les lignes arrières ont su étaler à Berre leurs qualités tant offensives que défensives, on peut penser que l'ensemble pourra à nouveau tourner à plein régime assez rapidement.

Autre satisfaction aussi, malgré de nombreuses indisponibilités, la réserve a pu se présenter pratiquement complète à Berre et se permettait même de mener au score à la mi-temps. Dommage que la deuxième mi-temps n'ait pas été à l'image de la première. N'oublions pas que c'est dans cette pépinière de jeunes que se trouve l'avenir du club !

Contre Bollène à la Chaumiane confrontation attendue

Dimanche, face à Bollène, les deux équipes du C.O.S. se doivent de vaincre leurs adversaires : d'abord parce que dans la suite du championnat arriveront deux matches en déplacement qui seront pour le moins pénibles (S.M.U.C. et Aix), enfin parce qu'il faudrait bien que le C.O.S. renoue avec la victoire sur son terrain de la Chaumiane où il avait perdu ses deux derniers matches (Aix et Valréas).

Rendez-vous donc à la Chaumiane à 13 heures 30 et 15 heures, dimanche, en souhaitant que d'ici là le terrain ait perdu son aspect hivernal.

Les minimes reçoivent Digne à la Chaumiane

Ce samedi à la Chaumiane, les minimes recevront leurs homologues de la Préfecture à 15 heures. Gageons que de nombreux collègues, parents et supporters seront là pour les encourager.

Poissonnerie « LA MER »

71, rue Saunerie — SISTERON

ARRIVAGES FRAIS
tous les jours

COQUILLAGES - MOULES

UNION AERIENNE DE LA DURANCE

Dimanche 26 février, l'Union Aérienne de la Durance tiendra son assemblée générale, Chambre de Commerce, rue de la Mission.

CYCLO-CLUB SISTERONNAIS

Sortie ce Dimanche 26 Février.

Rassemblement 9 h. 30 devant la Mairie.

Sisteron — N 85 — Chateauneuf Val St Donat — Mallefougasse — Cruis — St Etienne les Orgues et retour sur Sisteron.

Rectificatif : La salle de la Mairie n'étant pas libre, la réunion de tous les membres du club prévue le Vendredi 3 Mars à 21 h se tiendra exceptionnellement au Bar L'Aiglon Av. de la Libération à Sisteron.

CAMAU
DIGNE SISTERON
DIPLOMÉ E.N.D.O.R.
Gérante Diplômée
12, avenue des Arcades, 12
04200 SISTERON

Jean-Yves GOURIOU

MUTUELLES DU MANS
toutes assurances
TARIF SPECIAL BON CONDUCTEUR

183 - 185, Avenue Paul Arène
04200 SISTERON
Tél. 103

Ouvert tous les jours de 8 h. 30 à 12 h. et de 14 h. à 18 h. 30.

IMMOBILIER

Pour votre future villa
achetez un lot de terrain
dans le lotissement du Thor à Sisteron.

Renseignements et Bureaux de Vente :

- AGENCE DE HAUTE-PROVENCE - 222, Avenue Paul Arène - BP 6
M. Richaud Jean-Charles - Tél. (92) 61.03.69 +
- AGENCE DES PLANTIERS - Les Plantiers
M. Clappier - Tél. (92) 61.17.41
- AGENCE DE PROVENCE - 92, Rue de Provence
M. Siard - Tél. (92) 61.04.43

SKI-CLUB SISTERONNAIS

Le Ski-Club informe ses adhérents que le transport en car sera gratuit pour toutes les personnes participant à la course et que le prix pour les personnes désirant assister au déroulement de la compétition sera de 15,00 F.

A partir de 14 heures un restaurant sera à la disposition de tous ceux qui désireront déjeuner en groupe.

Départ Dimanche 7 h. 30 place de la Mairie.

Prix du forfait journée,..... 25,00 F.

***

Le Ski-Club vous invite à participer au déroulement de la course du Club à Chabanon le Dimanche 26 Février 1978.

Le Président

LA ROUE D'OR SISTERONNAISE

La Roue d'Or Sisteronnaise informe tous ses adhérents que la deuxième sortie d'entraînement se déroulera le 26 février.

Le rassemblement se fera devant les Meubles Bouisson, à Peipin, à 14 heures.

MARSEILLE-DEPANNAGE

Si vous avez choisi le Chauffage ELECTRIQUE,
PLUS de Gaspillage d'Energie :
▶ Grâce à la REGULATION pièce par pièce,
▶ Grâce à l'ISOLATION (étanchéité des ouvrants)
Un bouton à tourner...
...et 20° dans TOUT l'Appartement

FAITES INSTALLER DÈS A PRÉSENT VOTRE CHAUFFAGE POUR CET HIVER

Devis gratuit sur place — Remboursement jusqu'à 6 ans
Déduction sur impôts pour isolation thermique
Subventions ANHA — Caisses allocations logement

MARSEILLE-DÉPANNAGE
INSTALLATIONS DE CHAUFFAGE PAR L'ÉLECTRICITÉ - AGRÉÉ E. D. F.
10, RUE CANDOLLE — 13007 MARSEILLE
TÉLÉPHONE : 62.04.23 — 50.39.31

NOM : PRÉNOM :
ADRESSE :
TÉL.

L'Hôtel-Restaurant des Arcades

est heureux de vous informer de son
CHANGEMENT DE DIRECTION

Menus de 18 à 32 francs
et Repas sur Commande

VOUS VOULEZ APPRENDRE A CONDUIRE, VOUS PERFECTIONNER :

Auto-Ecole de l'Horloge
Mme GUIGUES
15, rue Mercerie — Sisteron
Tél. 61.03.40

AVANT LES LEGISLATIVES DE MARS 1978

A l'abri de nos murs, sous notre Citadelle,
Malgré le froid très vif, balayant nos ruelles,
Nous les Sisteronnais et les Sisteronnaises,
Nous sommes réchauffés, écoutant les nouvelles,
Mais pas à notre gré, car elles sont mauvaises...
Elles n'ont bien qu'un but, c'est de continuer
A pouvoir gouverner notre France, à leur gré.
Bien qu'émanant parfois de personnes sensées,
Elles n'ont pu calmer le fond de nos pensées.
Qu'avons nous donc appris ? Pas grand chose il est vrai...
C'est que tous ces partis, ont bien un but caché
Bien qu'ils aient des meneurs sachant bien les mener,
Qu'ils emploient, contre nous, des manœuvres sournoises
Qui risquent d'enlever à notre belle union,
Tout ce qui nous menait vers un vrai changement,
Tant désiré par tous, à nous de le comprendre...
Ce que nous craignons tous, bien semblable à l'ivraie,
Est conduit par des gens nous prenant pour du blé.
Ils se font illusion, car nous sommes bien nés
Dans un pays très pur, où les âmes sont fortes.
Ils peuvent combiner et mener leurs cohortes,
Jamais ils ne pourront changer ce qui, en nous,
A été inculqué depuis bien des années...
N'est-ce pas votre avis amis Sisteronnais ?
Tout cela étant dit et surement compris,
Pensant à nos aïeux, à tout ce qu'ils ont fait,
Nous ne pouvons que suivre le chemin bien tracé
Par ceux que nous aimons, qui nous ont devancés.
Douze mars, on le sait, est mon anniversaire,
C'est donc pour moi, bien sur une date sacrée
Et le plus beau cadeau que vous pouvez me faire,
C'est de bien leur prouver que vous m'avez compris.
Que nous marchons unis, malgré les apparences,
Sur une voie tracée par de vrais bons génies
Qui nous amènera vers une union réelle,
Qui enfin nous mettra à l'abri pour toujours
De ceux dont le seul but est le gain du pouvoir,
Un pouvoir que, bien sûr, nous désirons aussi
Mais dont le but final n'est pas conforme au notre...
Ainsi, malgré les feux de nos vrais adversaires,
Qui emploient des moyens qui sont bien contrefaits,
En se servant de mots qu'ils ne peuvent comprendre,
Et que dans leurs écrits et leurs louches paroles,
Ils emploient trop souvent : Démocratie d'abord,
Egalité ensuite, fraternité ; n'en parlons pas
Et surtout quand ils parlent des œuvres sociales !...
Nous, nous devons comprendre que le but recherché,
Est tout à fait à l'opposé de nos pensées...
Le douze mars venu, nous saurons leur montrer
Que rien, surtout pas eux, ont pu nous détourner
Et nous faire oublier que nous sommes Français.
Car nos Alpes, à nous, ne pourraient nous comprendre...
Donc, dès le premier tour, nous devrons bien montrer
Que nous suivons toujours la même voie tracée,
Que malgré leurs efforts, ils n'ont pu nous surprendre
Et nous faire oublier le sang déjà versé.

MARIN Fernand.

RIBIERS
Hameau de Pré-Paradis

Maisons Individuelles — Construction Traditionnelle
+ Terrain — Studio au 6 - 7 pièces

Renseignements sur plan
Bureau d'accueil du PRE-PARADIS
Tél. 65.10.81

© VILLE DE SISTERON

G. RICHAUD TECHNICIEN DIPLOME
15, avenue Paul Arène - SISTERON Tél. (92) 61.13.62
LA MAISON DES GRANDES MARQUES
Dual - Schneider - Pathé Marconi - Radiola - Zægel
Thomson - Lincoln - Thermor - Deville - Miele
Grand choix Téléviseurs Couleurs 51, 56, 66 centimètres
PATHE MARCONI SCHNEIDER THOMSON
Service après-vente assuré par Spécialiste Couleur
NOUVEAUTÉS
Téléviseurs THOMSON Couleur PIL 110°
Chaîne HI-FI 6 à 30 watts avec 4 hauts parleurs
Machine à Laver THOMSON Séchante 2.500 wh.
Machine à repasser CALOR 1.700 wh
PROMOTION
CHAINE HI-FI
ELECTROPHONE
MAGNETOPHONE
10 % à la caisse
OCCASIONS : Téléviseurs 3 chaînes

SERRURERIE • CONSTRUCTIONS METALLIQUES
BLANC FRÈRES
Route de Gap — SISTERON Tél. 61.03.96

Le PALAIS du CARRELAGE
CARRELAGE SANITAIRE
MOQUETTES CHEMINEES
SISTERON - Avenue Jean-Jaurès
GAP - Z. I. Les Fauvins
EGERSOM
VISITEZ ET COMPAREZ

Meubles Anciens
Bibelots d'Art
Décoration
★
ANTIQUITES
« LA GRANGE »
★
Ouvert
tous les jours
et le Dimanche
C. GUIEN 04200 CHATEAUNEUF VAL ST DONAT
Tél. 64.09.16

Offrez
un cristal signé
DAUM
G. ARNAUD
«Le Coffret»
Rue Droite
04 - Sisteron - tél. 376

Moquettes T REVETEMENTS DE SOLS
G. PAVAGEAU
Bureau : « Les Romarins » - La Casse, près Codec
04600 SAINT-AUBAN — Tél 64.06.72
Artisan Spécialiste posant LUI-MEME
Liste de référence de pose contrôlable à Digne, Manosque, Gap, Sisteron, Volonne, Château-Arnoux, etc... N'ayant ni magasin, ni représentant, ni personnel, je je peux vendre et poser toutes les *Moquettes T* moins chères — Economie pour le client de 10.00 F. à 20.00 F. le mètre carré suivant Moquettes.
Devis - Déplacement gratuit sur appel téléphonique

GARNITURES AUTOS
TAPISSERIE - MEUBLES
BACHES - CAPOTES
HOUSSES - STORES
Jean-Louis RAVAUTE
Tél. 61.18.92 22, Chemin de la Marquise
04200 SISTERON

POUVOIR TRAVAILLER AU PAYS
VIVRE MIEUX CHEZ NOUS
ET ASSURER UN AVENIR
A NOTRE JEUNESSE

Une idée s'impose
Revitaliser les Alpes du Sud

Notre région possède d'énormes richesses inexploitées ou mal exploitées comme notre espace agricole, nos possibilités énergiques, mais il y a aussi notre cadre de vie, notre culture « gavote ».

Ce n'est qu'une trop grande dépendance vis-à-vis de la grande industrie, des marchands de toutes sortes liés à la grande agriculture et de tous les secteurs capitalistes de la nation, qui, en nous engageant dans une course où nous étions d'avance perdants, nous a conduits à la situation où nous nous trouvons : les Alpes du Sud, région la plus sous-développée de France.

Nous sommes dépendants

— Dépendants d'E.D.F. qui exploite une énergie hydro-électrique dont nous n'utilisons que le 1/3 dans notre région.

— Dépendants de la politique agricole du gouvernement qui après nous avoir poussés à la spécialisation par exemple l'arboriculture, casse notre marché en souhaitant l'entrée de la Grèce et de l'Espagne dans le marché commun.

— Dépendants de l'industrie, que ce soit celle de la chimie avec Rhône-Poulenc et la Sapchim ou du nucléaire avec Cadarache, qui toutes dépendent de décisions nationales, voire internationales.

— Dépendants de l'industrie touristique (2 % seulement de Pra-Loup est contrôlé par des Bas-Alpins).

Nous voulons un autre développement

Jusqu'ici tous les efforts nationaux en ce qui concerne la recherche et les investissements se portent sur les secteurs de pointe de l'économie.

Cette politique des inégalités néglige donc une région comme la notre. Ainsi aucune recherche pour une agriculture, une industrie, un artisanat et un tourisme adaptés à notre région n'est faite.

Pourtant des besoins énormes sont recensés et des possibilités existent.

Un exemple

Un exemple simple illustre ce qu'il est possible de faire.

Il n'existe en France aucun motoculteur adapté aux travaux en montagne. Le lycée technique d'Aulnay-sous-Bois s'est montré intéressé par cet outil indispensable à notre région. Ainsi ses élèves doivent construire pour 78 un prototype de ce motoculteur qui sera ensuite essayé dans les pays du Buëch. Outre l'intérêt suscité chez les élèves pour travailler sur un projet utile, ce motoculteur pourra être construit par des artisans ou une petite industrie de notre région.

Cet exemple montre qu'en aidant l'agriculture, on peut également développer une petite industrie créatrice d'emplois et ceci sans grands investissements de départ et sans qu'il soit nécessaire de faire appel à une main-d'œuvre spécialisée, rare dans notre département.

Possibilités de vivre de la terre en montagne pour les uns, possibilités d'avoir des emplois pour les autres, possibilités de vivre et travailler au pays, voilà des objectifs que nous pouvons atteindre.

Une association comme le CATADAS (Centre d'Application des Technologies Appropriées au Développement des Alpes du Sud) s'est donné comme objectif de faire de la recherche appliquée à notre région. Cet été le CATADAS a réalisé un chantier de construction de capteurs solaires et a construit 135 m2 de capteurs. Cela signifie que l'esprit d'initiative n'est pas mort dans notre région ; que nous n'avons pas à tout attendre des partis, de l'administration ou des élus.

Choisir son avenir

Ces dernières années, à Sisteron, une mission de la Datar a étudié les grandes orientations devant être prises pour revitaliser les Alpes du Sud.

Cette mission a proposé d'intéressantes mesures. Mais celles-ci demeureront lettre morte si nous les Bas-Alpins ne sommes pas capables de « prendre en main » nos propres affaires, nous défendre, nous organiser.

C'est de nous tous et de notre effort que dépendra notre avenir et celui de nos enfants. Non pas l'avenir des super-stations de ski, des grandes industries chimiques, des autoroutes et des aéroports pour touristes aisés.

L'avenir que nous voulons c'est une société d'équilibre fondée sur le développement d'activités économiques diversifiées (agriculture, industrie, tourisme) et bien réparties sur le territoire, sur le maintien de l'équilibre ville-campagne, sur la lutte contre toutes les formes de dégradations et de gaspillages, tous les abus de pouvoir, sur la recherche de solutions nouvelles et adaptées à des situations nouvelles, sur l'initiative et la participation de tous.

C'est pour contribuer à cette action que nous appelons à voter pour le mouvement Vida Nova.

Comité Vida Nova
Soutien aux candidatures
COLLOMBON-LESCA

Réunion avec
Jean-Marie COLLOMBON
et André LESCA
à Sisteron (Mairie)
Samedi 25 février à 21 h.

« *AU CHIEN CHIC* »
Place de la République — Les Arcades — 04200 SISTERON
Tél. 61.03.31
Tonte - Bain - Epilation
Toilettage
toutes races
Grand choix articles
Chiens et Chats
Aliments
Ouvert du Mardi au Samedi, de 8 h. 30 à 12 heures et de 14 h. 30 à 19 heures et sur rendez-vous
OUVERTURE le 28 Février 1978

POUR UN CHANGEMENT IMMEDIAT

Le mouvement des Radicaux de gauche et le parti Socialiste présentent comme candidat M. François Massot, aux élections législatives du 12 mars prochain ; celui-ci soutiendra le programme de nos organisations, c'est à dire le programme commun de 1972 actualisé ; nous voulons tout le programme commun, mais rien que le programme commun.

Il n'est évidemment pas possible dans un court article d'entrer dans les détails et l'on doit se borner à résumer les dispositions essentielles de ce programme.

— Le SMIC à 2 400 francs par mois et la diminution des charges sociales des petites et moyennes entreprises.

— L'augmentation en un temps de 50 % des allocations familiales.

— La retraite à 55 ans pour les femmes et à 60 ans pour les hommes s'ils le désirent.

— La 5ème semaine de congés payés.

— L'augmentation généralisée des pensions et retraites par références au SMIC en ce qui concerne le minimun vieillesse.

— L'augmentation de la retraite des agriculteurs et la garantie d'un revenu décent.

— La relance de la consommation populaire par l'augmentation du niveau de vie.

— L'abaissement ou la suppression de la T.V.A., notamment sur les produits de grande consommation.

— La création de 150 000 emplois publics et de 60 000 à la disposition des associations locales.

— La nationalisation de 9 groupes industriels du secteur bancaire et du crédit

— L'extension des droits des travailleurs dans l'entreprise.

— L'augmentation de 19 à 30 % de la part des collectivités locales dans l'ensemble des ressources publiques fiscales.

Ces propositions ont été chiffrées ; elles sont parfaitement réalisables sans pour autant bouleverser l'économie de notre pays.

Le fait qu'elles aient été critiquées, tant à droite qu'à gauche, montre qu'elles constituent un projet moyen, sérieux et raisonnable.

Dans le grand combat qui les engage le parti Socialiste et le mouvement des Radicaux de gauche constituent les seuls véritables éléments stabilisateurs d'une situation politique confuse : une droite disloquée et discréditée, un parti communiste malheureusement revenu à une attitude d'isolement dont nous souhaitons qu'elle ne soit que provisoire, et un contexte international difficile.

Les français ne veulent plus attendre ; ils veulent un changement et un changement immédiat.

PERMANENCES

M. François Massot, candidat aux élections Législatives, recevra le vendredi 24 février dans les localités suivantes :

9 h. Valernes ; 10 h. Nibles-Châteaufort ; 11 h. Clamensane ; 14 h. Bayons ; 15 h. 30 Bellaffaire ; 16 h. 30 Gigors ; 17 h. 30 Faucon du Caire ; 18 h. 30 Le Caire ; 21 h. Turriers.

LA BORY
RESTAURANT DE CAMPAGNE
04200
Châteauneuf-Val-St-Donat
Réservation : Tél. (92) 64.17.90
ouvert tous les jours
sauf le lundi

Etude de la Société
« Gaston BAYLE et Pierre CHASTEL
Notaires Associés »
SISTERON

ECHANGE

PREMIERE INSERTION

Suivant acte reçu par Maître Pierre CHASTEL, Notaire Associé, le 18 Février 1978, enregistré à Sisteron, le 21 Février 1978, Folio 14, Bordereau 26/1

Monsieur Paul MARTIN, Préposé des P.T.T. et Madame Lina LAGARDE, Commerçante, son épouse, demeurant ensemble à 04 LA MOTTE DU CAIRE

Ont cédé à titre d'échange à Monsieur Guy MICHEL, chauffeur et Madame Annie BARRA, Employée Comptable, son épouse, demeurant ensemble à Marseille (9ème), 171 Boulevard Paul Claudel

Le fonds de commerce de débit de boissons à l'enseigne « Café de la Poste » exploité à LA MOTTE DU CAIRE (R.C. DIGNE Numéro 005440342 A).

Ce fonds a été évalué à 100 000 Francs et cet échange comportant d'autres biens à caractère immobilier, les époux MICHEL ont versé une soulte d'échange aux époux MARTIN.

La prise de possession des époux MICHEL a été fixée au 24 Février 1978.

Les oppositions s'il y a lieu seront reçues dans les dix jours de la dernière en date des publications légales, à SISTERON en l'Etude de la Société BAYLE et CHASTEL, Notaires Associés, où domicile a été élu.

Pour première insertion
Pierre CHASTEL
Notaire Associé.

AVIS
de productions de titres

Les créanciers du Règlement Judiciaire Camille MARTEL, artisan maçon, 04 ST-VINCENT s/ JABRON, sont invités à remettre à Maître Pierre COTTE, Syndic, 56 Boulevard Gassendi à Digne (04) en vue de la procédure de vérification des créances, leurs titres de créances accompagnés d'un bordereau récapitulatif des pièces jointes et indicatif des sommes dues, certifié sincère et véritable et signé, ainsi que d'un pouvoir régulier si la production est faite par mandataire, dans le délai de quinzaine à partir de l'insertion du présent avis au BODAC conformément à l'article 47 du décret du 22 décembre 1967.

Le Syndic
P. COTTE

Au Grand Cèdre
à SALIGNAC — ☎ 7
Soirées PIZZA
Samedi et Dimanche
AMBIANCE MUSICALE

Tous les mois lisez...
— SCIENCE ET VIE
— LE JOURNAL DE LA MAISON
— MON JARDIN ET MA MAISON
...en vente chez tous les marchands de journaux.

"contact-optique"
E. PRUMMER
OPTIQUE LUNETTERIE
lentilles cornéennes
produits d'entretien pour lentilles
91, Rue Droite Tél. : 61. 04. 95 04200 SISTERON

CONCESSIONNAIRE

Paul ALBERT
Maison fondée en 1928
station TOTAL
Avenue de la Libération
Tél. 61.03.95
SISTERON
4.
Bicyclettes - Cyclomoteurs
Pièces détachées - Accessoires - Pneus - Boyaux
CYCLOS : Route - Trial - Cross
MALAGUTI - ROCVALE
Tronçonneuses Mc CULLOCH
Atelier de réparations
Vitrine d'exposition, 12, rue Droite

Respirez la propreté
grâce à
Alpes Nettoyage Entretien
Jean PASCAL
70, rue Droite, 70
04200 SISTERON — Tél. 61.04.03
Moquettes - Murs et Sols - Carrelages - Vitres
Appartements et Collectivités
——— *Nettoyage de Tapis par Spécialiste* ———

A Sisteron, 224, rue Droite... Tél. 61.00.43
CAPPP
PAPIERS PEINTS
PEINTURES
VITRERIE
MOQUETTES
Gros et détail - Fournitures pour les Beaux-Arts
Tout pour le professionnel et l'amateur
50 modèles disponibles de papiers peints et un important stock de peinture et matériel.
Dépositaire : VALENTINE RENAUDIN - WHAS PERLE
EBUREX - (Vernis d'imprégnation)

Pour toutes vos Assurances, pour vos Transactions...
Non pas une seule adresse, mais une bonne adresse :
Fernand SIARD
« AGENCE DE PROVENCE »
15, rue de Provence — SISTERON — Tél. 61.04.43
ASSURANCES « L'UNION »
Agence Générale
Villas - Terrains - Appartements
Fonds de Commerce - Propriétés - Immeubles
Incendie - Accident - Maladie - Risques divers
Vie - Retraite - Crédit Automobile
Transactions Immobilières et Commerciales

Pour la décoration intérieure, confection et pose de Rideaux et Voilages tous styles...
UN CHOIX TISSUS AMEUBLEMENT
Gardisette et Voilage
——— TOUTE LA LITERIE ———
LITERIE DES ARCADES
Paul DAVIN
Tél. 61.13.77 04200 SISTERON

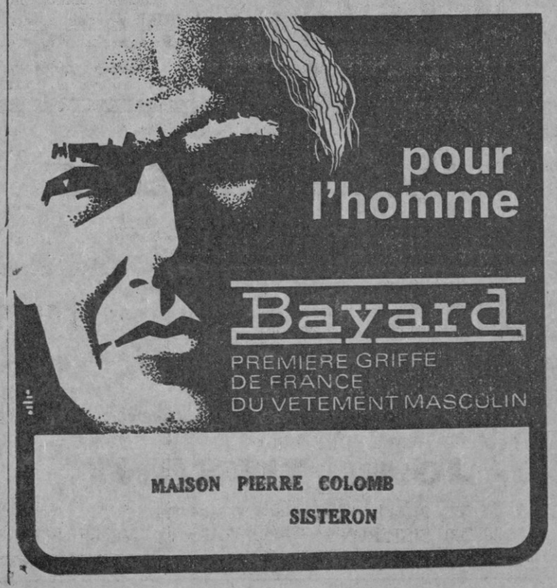

© VILLE DE SISTERON

La Caisse d'Epargne de Sisteron

vous informe que
depuis le 1er JANVIER 1976

le Taux d'Intérêt est porté à

6,50 %

TOTALEMENT EXONERE D'IMPOT

Dépôt maximum : 38.000 Francs
Capitalisation ILLIMITEE des Intérêts

LIVRET SUPPLEMENTAIRE
(sans limitation avec option fiscale)

Renseignez-vous à nos guichets à SISTERON
et dans nos six Succursales :
LARAGNE — LA MOTTE DU CAIRE
SAINT-AUBAN — VOLONNE
CHATEAU-ARNOUX — L'ESCALE

Tous Travaux de
PEINTURE • VITRERIE • PAPIERS PEINTS

ROBERT JEDOR

Allée Bertin - Les Plantiers
Tél. 61.00.41
04200 SISTERON — Devis gratuit

PASSEZ DES MAINTENANT
VOS COMMANDES pour

Restaurants - Collectivités
Congélateurs
AU

Comptoir Sisteronnais des Viandes

Quartier de Mételine — SISTERON — Tél. 61.09.05

Viandes en Gros et Demi-Gros
CHARCUTERIE ★ GIBIERS ★ VOLAILLES

TOUS LES SAMEDIS
Vente spéciale pour les congélateurs et particuliers
S'Y ADRESSER

GRAND BAZAR PARISIEN

Cadeaux - Souvenirs - Jouets
Tout pour l'Enfant - Jeux Educatifs
Papeterie - Camping - Rideaux - Revêtement du Sol
Maroquinerie Scolaire - Voyage - Etc...
Liste de Mariage

61, rue Droite
04200 SISTERON — Tél. 61.00.53

ANDRÉ - SPORTS

Ski - Montagne - Tennis - Camping
Nautisme
et toutes disciplines collectives
Spécialiste « Jeans Américains »

MAGASIN
ATFLIER DE REPARATIONS
14. avenue Jean Moulin
04200 SISTERON
Tél. 61.12.14

Fuel elf

PRODUITS PETROLIERS
Transports - Livraison à toute heure

Désiré LATIL

La Silve - 04200 MISON — Tél. 61.14.23

Agence L'ABEILLE

ASSURANCE DE TOUTE NATURE
Contre l'Incendie - Les Accidents - Risques Divers
Complémentaires Maladie - Retraite et Vie
Contrats Spéciaux
—o—
TOUS CREDITS
Immobilier - Automobile - Equipement

Jean TIERANT
Place Docteur Robert
04200 SISTERON — Tél. 61.04.17

Nos Jeux...

« LES ECHECS »

Problème N° 191

Mérédith : Les blancs jouent et font mat en deux coups.

Blancs : 6 — Rg5, Dh7, Tc5, Te1, Fc1, Ch1.

Noirs : 6 — Rd3, Td2, Fe2, d4, e4, e6.

Une prestation que nous conseillons aux débutants. Il semble qu'elle ne peut les rebuter.

Solution du problème N°190

Coup clé : Fd2 ! et c'est le blocus.
Si...
1) g5 — 2) Fe1
Sans le moindre commentaire.

J. C.

SISTERON
Salle de la Mairie
4 Mars 1978
à 18 heures

Nous avons le plaisir de vous inviter à la dégustation de tous les crus du Beaujolais Mâconnais que nous organisons dans la salle de la Mairie, avec

Le Groupement
des Vignerons de Corcelles
en Beaujolais
et les Ets BLANC Frères
à Sisteron
O BON KARAFON

DE GARDE

Dimanche 26 février 1978

En l'absence de votre médecin habituel :
— *Docteurs* AMERICI-LABUSSIERE, 15 Avenue Paul Arène — Tél. 61.13.80.
— *Pharmacie* REY, Rue de Provence — Tél. 61.00.25.
— *Ambulances* SARL PROVENCE-DAUPHINE — Tél. 61.00.52 et 61.04.88.
— *Ambulances* S.O.S. Joseph VOLPE, Place Docteur Robert — Tél. 61.09.49.
— *Accidents de la route - Centre de secours et d'incendie* - Tél. 61.00.33.

Lundi 27 février 1978

— *Pharmacie* REY, Rue de Provence — Tél. 61.00.25.
— Boulangeries :
SAUNIER, rue Mercerie,
ANTELME, les Plantiers,
GAUBERT, rue Saunerie,
MARTINI, rue de Provence.
— *Boucherie* AUDIBERT (Briançon gérant) 46 rue Droite — Tél. 61.00.44.

Lundi de Paques
27 Mars
« ABBAYE DE FRIGOLET »
Voyage aller-retour
48 Francs
repas 20 Francs sans le vin
Départ 7 heures
Inscriptions
Office du Tourisme
Syndicat d'Initiative
de Sisteron

COMITE DES FETES DE LA BAUME

Le comité des fêtes de la Baume, espère que vous réserverez un bon accueil aux personnes chargées de faire la collecte pour réaliser la fête des 29, 30 avril et 1er mai et vous en remercie d'avance.

AVIS

Il est inutile d'adresser dès à présent les candidatures pour la garderie municipale. Un nouvel avis paraitra dans la presse au mois de mai pour déterminer les conditions exigées.

***

Le Conseil municipal se réunira en séance ordinaire le 28 février 1978 à 20 heures 30.

ELECTIONS

Il est rappelé aux électrices et aux électeurs qu'ils doivent obligatoirement présenter au bureau de vote leur carte d'électeur ainsi qu'une pièce d'identité.

Ambulances S. O. S.

04200 SISTERON
Toutes distances - Jour et nuit
Tél. 61.09.49

Joseph VOLPE
Moniteur Secouriste
Spécialiste Ranimation
Spécialiste Secours Routier
— Agréé Sécurité Sociale —

AVIS

Beaucoup d'agriculteurs n'ont pas pu assister à la réunion sur le bénéfice forfaitaire agricole et l'impôt sur le revenu qui avait été organisée à Sisteron au début de février.

A leur demande le centre rural de comptabilité organise une nouvelle réunion le vendredi 24 février 1978 à 17 h. à la mairie de Salignac, avec M. Barnouin, directeur du centre rural de comptabilité qui répondra à toutes les questions concernant le bénéfice forfaitaire agricole.

Tous les agriculteurs, agricultrices et aides familiaux sont cordialement invités à cette réunion.

Colette et François NEUVEUX
informent leur aimable clientèle
qu'ils seront absents
du Dimanche 26 Février
au Lundi 6 Mars inclus

SKI-CLUB SISTERONNAIS

Deux sorties de ski de randonnée sont envisagées les dimanches 12 et 19 mars avec un encadrement du ski-club dans la région de Sisteron (retour en début d'après-midi).

Les personnes intéressées sont priées de se faire inscrire à la permanence du ski-club le vendredi 24 février et jusqu'au 2 mars, date limite, une réunion des participants étant impérative pour organiser ces randonnées.

Cette réunion se tiendra au cours de la semaine précédant le 12 mars.

VENDREDI 3 MARS
20 h. 30 MAIRIE DE SISTERON
PROJECTION D'UN MONTAGE
DE DIAPOSITIVES
PAR JEAN-MARIE DEVECHE

L'idée de son montage est de présenter les conséquences en l'an 2 000 des différentes orientations actuelles en matière de croissance économique.

L'originalité de la démarche de J-M Devèche consiste à nous montrer que les choix politiques que nous allons faire ne sont pas neutres quant à notre avenir et qu'ils conduisent à des sociétés différentes.

Comité de soutien aux candidatures de J-M Collombon et de A. Lesca.

BUREAU D'ARCHITECTURE
ET D'ETUDES DU BATIMENT
MOULLET Bernard
Maître d'Œuvre
La Haute Chaumiane
Les Coudoulets
04200 SISTERON
Tél. 61.07.66

LA GROSSE BOULE SISTERONNAISE

Vendredi 24 février à 18 h. 15 réunion des sociétaires de la Grosse Boule salle des réunions à la mairie.

— Compte rendu des congrés de Gap.
— Questions diverses.
— Organisation des concours.

Dans Village typiquement Provençal, au calme...

L'AUBERGE AU GAI SOLEIL

05300 VENTAVON - Tél. 33
Ouvert toute l'année

Repas 24, 28 et 35 Francs

Spécialités sur commande
Couscous - Paëlla - Bouillabaisse

(Les chiens ne sont pas admis dans la salle à manger)

LA GAULE SISTERONNAISE

Le président Rulland remercie les membres présents et ouvre la séance.

Il fait observer a l'assemblée que la saison de pêche 77 a été médiocre dans l'ensemble et ceci pour 2 raisons.

1°) Les crues exeptionnelles qui ont perturbées considerablement le poisson (ceci dans beaucoup d'autres régions).

2°) Spécifique à la région de Sisteron due a la mise en service du barrage de Salignac. Celui ci a causé la disparition quasi totale de 25 kms de parcours pêchable sur la Durance. Ce parcours appauvri par la mise en œuvre de l'ouvrage n'a pu être réempoissonné, la redevance E.D.F. n'ayant pas été débloquée pour des raisons administratives.

Vie de la Société

Il a été delivré pour l'année 1977, 2323 cartes annuelles et 78 cartes hebdomadaires.

Alevinage en cours d'année :

Boites Vibert 130 ; alevins 30 000 ; truitelles Fario 35.600 ; truites Fario 4000 ; truites Arc en Ciel 3.800 ; brochets 700 ; carpes 100 Kg ; gardons 5.000.

Prevision d'alevinage pour l'année 1978 approuvée par l'assemblée : 130 boites vibert ; 35 000 alevins ; 6 000 truites Fario ; 35000 truitelles ; 8000 truites Arc en Ciel 1300 brochets.

Redevance E.D.F. : 1300 brochets ; 6800 truites Arc en Ciel.

Prix des cartes : ordinaires 59 F ; lancer 84 F carte étranger 45 F carte hebdomadaire 20 F.

Ouverture de la pêche à la truite : 1ère catégorie : du 4 Mars au 26 Septembre ; 2ème catégorie : du 4 Mars au 18 Avril et du 10 Juin au 26 Septembre.

BREMOND Robert
PLOMBERIE - ZINGUERIE
CHAUFFAGE CENTRAL
11, Avenue des Arcades
04200 SISTERON
ou Tél. 64.12.29
CHATEAU-ARNOUX

L'AIGLON

bar — crèperie

SISTERON

FEDERATION CORNEC

Dans un hebdomadaire local il est mentionné que soixante cinq professeurs du lycée C.E.T. et collège de Sisteron ont signé une pétition qu'ils ont envoyé à M. le Proviseur, énumérant toutes les dégradations existantes dans les établissements pré-cités, signalant semblerait il un manque d'entretien de ces locaux.

Ce n'est pas pour nous associer directement aux remarques de ces professeurs ou tout au moins à l'instigateur de la pétition, car nous n'avons pas reçu pour information directement cette pétition, mais nous ne pouvons néammoins que les approuver. Le conseil local des parents d'elèves laïques Cornec a dénoncé ces états de faits depuis plusieurs années. Notamment par des lettres adressées au Ministre au Député au Procureur au Conseiller Général au Maire, une journée portes ouvertes au lycée, une motion présentée par les membres du Conseil siégeant au C.A. du lycée et adoptée à l'unanimité par les menbres élus qui précisaient entre autres que devant l'insécurité de cet établissement et devant la lenteur des pouvoirs responsables pour y remédier, ils déclinaient toutes responsabilités en cas d'accident.

Il est facile certes de se retrancher derrière des motions et de faire des pétitions. Nous aurions pu demander la fermeture de l'établissement, mais les toits qui fuient les fenêtres et les portes qui cassent les marches d'escaliers qui s'effondrent enfin tout le reste n'étaient pas assez probant pour justifier d'une insécurité....

Mais les parents constaterons que l'on se moque (ou ?....) pourtant bien quelque part de tout ce que l'on peut dire ou faire. Comme si toutes ces remarques n'étaient que mensonge.

Alors parents qu'en pensez vous ?.... agissons !.

Pour le Conseil, SABINEN

Fuel Domestique

Bois de Cheminées
Bois de Feux

Baptiste PORTAL

04200 PEIPIN
Téléphone 64.14.55

PARIS MATCH

Le poids des mots,
le choc des photos

Cette semaine...

En couverture : Les Stars de la télé par Jean Cau.

— Majorité : victoire au 2ème tour.

IMPRIMERIE NOUVELLE
Rue de la Coste - SISTERON
Directeur - Gérant : René GOGLIO

AGENCE FIAT - LANCIA

J. GALLEGO — GARAGE MODERNE
Route de Marseille
Tél. 61.03.17

Réparation - Dépannage - Tôlerie - Peinture en cabine
ACHAT — VENTE — NEUF et OCCASION

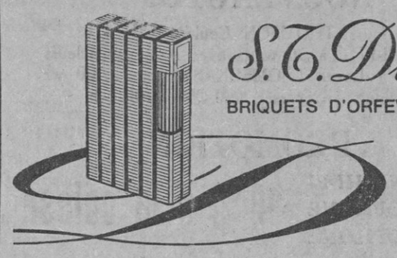

S. T. Dupont
BRIQUETS D'ORFEVRERIE - PARIS

BIJOUTERIE **DE MARTA**
53, rue Droite - SISTERON - Tél. 61.00.62

SANITAIRE - CHAUFFAGE CENTRAL - VENTILATION
CHAUFFAGE ELECTRIQUE
APPAREILS MENAGERS *« Arthur Martin »*
ADOUCISSEURS D'EAU - TRAITEMENT DES EAUX
200 m2 Salle d'Exposition - Entrée libre

S.A.R.L. Joseph CANO
Entreprise fondée en 1946
Rue des Combes — Tél. 61.00.07 — 04200 SISTERON

SERVICE APRES VENTE
CONTRAT D'ENTRETIEN MAZOUT

à quelques minutes de chez vous...

L'Hôtel-Restaurant de la Vallée

LA QUALITE
LE BON ACCUEIL
LES MEILLEURS PRIX
ST-VINCENT-SUR-JABRON — *Tél. 30*
NOCES — BANQUETS

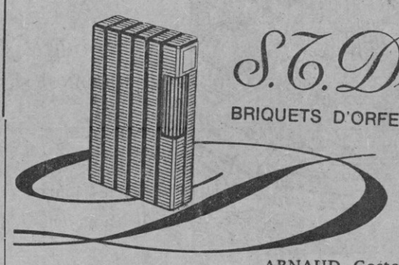

S. T. Dupont
BRIQUETS D'ORFEVRERIE - PARIS

ARNAUD Gaston *« Le Coffret »*
156, rue Droite - SISTERON

AGENT CITROËN

J.-P. NADÉ — GARAGE DU JABRON
Les Bons-Enfants — PEIPIN — Tél. 64.14.22

Dépannage Jour et Nuit
Mécanique - Tôlerie - Peinture en cabine
Blaxonnage de coques
Contrôle Anti-Pollution AGREE

TAPISSIER — MATELASSIER A FAÇON

MALATRAY Jean

1, rue du Glissoir - 04200 SISTERON — Tél. 61.05.63
Réparation et Neuf
Sommiers - Matelas - Fauteuils - Chaises
Matelas : Laine/Mousse/Ressorts
Tissus Ameublement — Traversins - Oreillers

CABINET

Alphonse ALIBERT

Fondé en 1930

Assurances de toute nature
Transactions Immobilières
et Commerciales
Crédits Divers

11, rue de Provence
SISTERON
Tél. (92) 61.01.80

© VILLE DE SISTERON