78me ANNEE — N° 1662 Paraît le Samedi SAMEDI 11 MARS 1978

SISTERON-JOURNAL

Politique - Littéraire - Sportif - Commercial et d'Annonces Judiciaires.

Administration-Rédaction : Rue de la Coste — Tél. 61.05.34 04200 SISTERON (Alpes de Haute-Provence) Directeur : René GOGLIO

Tarif des Annonces Annonces légales : 5,70 F la ligne Autres annonces : on traite à forfait

Journal inscrit à la Commission Paritaire des Publications et Agences de Presse sous le N° 53.442

Les abonnements sont payables d'avance Tout changement d'adresse : joindre 3 Francs

Le numéro : 0 F. 50 Abonnement 1 an : 25,00 F. C.C.P. 2788 38 Z Marseille au nom de Imprimerie Nouvelle S.A.R.L.

DESSAUD Frères
ELECTRICITE GENERALE
INSTALLATIONS DOMESTIQUES AGRICOLES et INDUSTRIELLES
CHAUFFAGE ELECTRIQUE
Montée des Oliviers
Les Plantiers - 04200 SISTERON
Tél. 61.13.33
Etudes et Devis GRATUITS

La Maison du Cadeau
Madame MEVOLHON
102, rue de Provence — SISTERON Tél. 61.01.95
Cadeaux - Porcelaines - Cristaux - Etains - Faïences
Santons - Art Provençal
Grand choix de Bijoux Fantaisie
Liste de Mariage

FLORELIA
36, rue Mercerie — SISTERON
Tél. 61.06.35 Dom. 61.19.73
TOUTES COMPOSITIONS FLORALES
FLEURS PLANTES GERBES COURONNES CORBEILLES
ARTICLES FUNERAIRES

BAR-RESTAURANT "LE NID"
René Mazella et Fils
Route de Marseille
SISTERON - Tél. 61.13.56 ou 15 Salignac
Vous propose...
Sur commande à emporter ou sur place
Tous les jeudis midi : Couscous garni
Tous les samedis soir, dimanches midi et jours de fête : Paëlla garnie
Fermeture hebdomadaire tous les lundis

AGENCE DU CENTRE
Mme CHABERT Michèle
74, rue Droite, 74
04200 SISTERON — Tél. 61.15.86
Toutes Transactions Immobilières et Commerciales
Assurances toutes branches

ELECTRICITE GENERALE
RADIO, TELEVISION, MENAGER
A. LATIL & Fils
247, avenue Paul Arène - SISTERON Tél. (92) 61.13.36
Distributeurs des Téléviseurs RADIOLA et des Machines à Laver VEDETTE
Service après-vente assuré
SOLDE de...
LUSTRES - APPLIQUES MURALES - LANTERNES

Prix d'Usine pour Artisan et Collectivités...
DECOR 04200
BONNET RENÉ
18, rue Droite, 18
04200 SISTERON — Tél. 61.01.93
Peintures - Papiers Peints - Revêtements Sols et Murs
Droguerie - Vitrerie - Stores Vénitiens
Demandez votre Carte de Fidélité

Ne payez plus votre FUEL Comptant
Avec notre système
d'ABONNEMENT CHAUFFAGE
réglez-le en 12 MOIS
FUEL domestique SHELL
Ets GUILLAUME Frères
SAINT-AUBAN - Route Nationale
☎ 64.17.10 et 64.15.73

CONSEIL MUNICIPAL

Séance ordinaire du 28 février 1978

Etaient présents : M. Pierre Lanza, Maire, MM. Mourier, Roman, Chaillan, adjoints ; MM. Amat, Bontoux, Brunet, Castel, Chauvin, Cheilan, Fauque, Mme Julien, MM. Michel, Pau, Ribes, Rolland Yves, et Tremelat, Conseillers ; M. Rouzaud, Secrétaire Général de Mairie, M. Barry, Rédacteur, M. Serreault Adjoint Technique, Mme Richaud, Agent principal, M. Briois, Agent principal.

Absents excusés : M. Magen, Adjoint, ayant donné procuration à M. Michel, Conseiller, M. Rolland Maurice, Conseiller, ayant donné procuration à M. Tremelat, Conseiller, Mme Machemin, Conseiller, M. Lieutier, André, Conseiller, M. Combas Lucien, Conseiller.

La séance est ouverte à 20 h. 40.

M. Bontoux, Conseiller, est désigné secrétaire de séance.

M. le Maire donne lecture du registre des délibérations du Conseil Municipal en date du 23 janvier 1978 et de l'ordre du jour de la présente séance :

— Budget primitif 1978.
— Organisation des élections législatives.
— Remplacement de M. Julien, Conseiller décédé, au bureau d'aide sociale.
— Affaires diverses.

I - BUDGET PRIMITIF 1978

Avant de procéder à l'examen du budget primitif 1978, M. le Maire demande au rapporteur de la Commisison des Finances-Travaux de donner lecture du compte-rendu de sa réunion du 20 février 1978 au cours de laquelle le projet de budget primitif a été préparé, après avoir été soumis à l'avis du Percepteur.

M. le Maire explique ensuite certaines modifications de sommes intervenues depuis la réunion de la Commission des Finances du 20 février 1978.

1° — Le montant de la dette communale, a été recalculé suite à une vérification conjointe des services municipaux et des services de la Recette Perception, ce qui a modifié les chapitres 671 et 16.

2° — Le montant de la somme à reverser au Fonds National des Abattoirs, inconnu lors de la réunion du 20 février 1978 a dû être inclu entre temps au chapitre 6586 en dépenses.

3° — Les sommes dues au titre du ramassage des déchets de l'abattoir ont été également inclues dans les dépenses au 6409 et compensées en recettes au chapitre 702.

4° — Un réajustement des évaluations des dépenses pour électricité et téléphone a dû être effectué après vérification des premières prévisions apparues insuffisantes.

5° — Le montant des subventions versées par la commune à diverses associations locales a été augmenté conformément aux vœux de la Commmission (+ 7 500 F).
Il est rappelé à ce sujet :

a) — que la subvention demandée par l'association « Théâtre Demain » ne sera versée à cette association que si elle présente à la municipalité un projet d'animation pour les écoles primaires de Sisteron ; ce projet sera soumis aux autorités scolaires pour avis.

b) — que l'initiative de l'association « La Populaire » de créer un emploi d'aide ménagère à Sisteron a retenu toute l'attention de la commission.

c) — que la subvention pour le ciné-club communal consistera pour la commune, à prendre en charge les frais de location de la salle de cinéma aux lieu et place du ciné-cub et à l'aider au fur et à mesure que les besoins apparaitront. Il a semblé, en effet, difficile de déterminer à l'avance le montant de la subvention nécessaire au ciné-club, en raison notamment de l'existence de recettes, encore imprécises. M. Jacky Michel, Conseiller, représentant le Conseil au sein du ciné-club et trésorier adjoint du ciné-club, fera la liaison entre le ciné-club et la municipalité pour les questions financières.

M. le Maire précise que ces diverses modifications de sommes n'ont aucune incidence fiscale par rapport au projet de budget examiné en commission. L'augmentation de la pression fiscale devait être de l'ordre de 7 à 8 % par rapport au budget précédent (c'est-à-dire très en dessous de l'augmentation générale du coût de la vie). Le budget primitif tel qu'il est présenté ce soir pour 1978 implique en fait une augmentation de la pression fiscale de l'ordre de 7.91 % au niveau de la commune.

M. le Maire présente ensuite le projet de budget primitif qu'il a préparé. Celui-ci est examiné avec l'accord du Conseil Municipal, chapitre par chapitre :

I - SECTION DE FONCTIONNEMENT

	Budget précédent	Propositions du Maire
RECETTES		
70 — Produits de l'exploitation	1.399.500.00	1.763.445.00
71 — Produits domaniaux	157.500.00	193.100.00
72 — Produits financiers	300.00	200.00
73 — Recouvrement et subvention	202.071.00	253.906.00
74 — Taxe locale	2.787.750.81	3.137.901.86
75 — Autres impôts indirects	411.500.00	300.388.90
77 — Contributions directes	6.957.321.00	7.821.558.24
DEPENSES		
60 — Denrées et fournitures	777.000.00	908.000.00
61 — Frais de personnels (+ 8.81 %)	3.864.785.96	4.205.332.62
62 — Impôts et taxes	156.556.96	193.100.00
63 — Travaux et services extérieurs	910.000.00	1.324.000.00
64 — Participations et contingents	1.070.000.00	1.412.534.09
65 — Allocations et subventions	413.000.00	583.200.00
66 — Frais de gestion générale	270.228.08	403.296.62
67 — Frais financiers	1.100.000.00	1.268.812.97
68 — Charges antérieures	10.000.00	/
83 — Prélèvement pour dépenses d'investissement	3.342.371.81	3.172.223.70

II - SECTION D'INVESTISSEMENT

RECETTES		
105 — Subventions	1.244.000.00	2.715.600.00
106 — Emprunts	6.644.000.00	450.000.00
115 — Prélèvements sur recettes de fonctionnement	3.342.371.81	3.172.223.70
DEPENSES		
16 — Remboursements pour emprunts	963.371.81	1.056.823.70
210 — Acquisition de terrains	650.000.00	730.000.00
224 — Acquisition de matériel dont matériel de transport : 870.000.00	498.000.00	1.292.000.00
232 — Travaux neufs		1.322.000.00
233 — Voies et réseaux	9.139.000.00	1.149.000.00
2333— Travaux de voiries		708.000.00
235 — Autres travaux		80.000.00

RECAPITULATION (Balance Générale)

RECETTES		DEPENSES	
Fonctionnement	13.470.500.00	Fonctionnement	13.470.500.00
Investissement	6.337.823.70	Investissement	6.337.823.70
TOTAL	19.808.323.70	TOTAL	19.808.323.70

Le projet du budget primitif établi par M. le Maire est mis au vote à main levée.
Le Conseil Municipal vote à l'unanimité le Budget Primitif proposé pour 1978.

M. le Maire remercie le Conseil Municipal pour la confiance qu'il vient de lui témoigner.

(*à suivre*)

ENCORE UN APPARTEMENT DANS VOTRE VILLE MEUBLÉ PAR LES MEUBLES BOUISSON... POURQUOI PAS LE VOTRE ?
MEUBLES BOUISSON
artisan décorateur
R.N. 85 - 04200 SISTERON - Tél. 64.10.43 PEIPIN

Alcazar - Sisteron
SAMEDI 11 MARS 1978
BAL de la MARINE
avec la Super formation
Laurent GILBERT
Organisation
Amicale des Anciens Marins

LES TOURISTES DES ALPES

La société musicale « des Touristes des Alpes » invite tous les amateurs de musique à passer quelques heures agréables en sa compagnie, dimanche prochain 12 Mars à 16 h. 30 salle de l'Alcazar.

Le programme proposé est le suivant :

1°) En Provence. Marche de M. Bouet très évocatrice de nos airs folkloriques régionaux.
2°) Gillette de Narbonne. Ouverture transcrite par H. Fernand de l'opérette d'Edmond Audran, le célèbre auteur de « La Mascotte ».
3°) Le Chalet, de A. Adam arrangement de G. Wittmann, solo par le jeune bassiste Alain Fassino.
4°) Trompet Blues, de James Cowwer. Des rythmes de jazz avec Serge Ailhaud à la trompette.
5°) Entr'acte de la Colombe de Ch. Gounod, transcrit par L. Chomel.
6°) Sur la montagne. Pastorale de A. Bruniau pour saxophone alto.
7°) Tyroler lander de Gosl Mol, valse tyrolienne.
8°) Plaisir d'amour arrangement par F. Andrieu de la célèbre romance de Martini.
9°) L'or et l'argent. Transcription par G. Wittmann de la somptueuse valse de Frantz Lehar.
10°) Grus an Herbolzeim de Emil Dorle. Cette marche classique dont le compositeur est natif de notre ville jumelle, terminera le programme.

Nous espérons que les Sisteronnais viendront nombreux apporter le soutien de leur présence à leur toujours jeune harmonie.

Pédicure Médical
recevra
Lundi 13 Mars
de 8 heures à 14 heures
chez Madame OLMI
Parfumerie
45, Rue Droite — SISTERON
Tél. 61.14.82

CONSEIL LOCAL DES PARENTS D'ELEVES DE SISTERON (Fédération Cornec)

Nous publions ci-dessous la lettre adressée à M. l'Inspecteur d'Académie à Digne :

Monsieur l'Inspecteur de l'Académie en résidence à Digne
Monsieur l'Inspecteur Départemental de l'Education SISTERON

Monsieur l'Inspecteur,

Depuis quelques jours, une classe est sans maître à l'Ecole des Plantiers, Sisteron.

Cette situation, suivant le cas, entraine :
— soit la dispersion des élèves dans d'autres classes, d'où une certaine gêne dans les classes concernées.
— soit le renvoi des élèves.

Nous sommes surpris que dans un délai de 48 heures, les maîtres ne soient pas systématiquement remplacés.

Nous vous demandons instamment de désigner d'urgence un remplaçant pour ces classes.

Veuillez croire, Monsieur l'Inspecteur, à l'expression de nos respectueuses salutations.

Le Conseil Local.

PLAISIR D'OFFRIR
Cadeaux ★ Souvenirs
Porcelaines ★ Cristaux ★ Etains
Faïences ★ Poteries
Liste de Mariage
Georges LATIL
26, Rue Droite SISTERON
Tél. 61.02.29

Machines à écrire et à calculer
Caisse Enregistreuse - Appareils Photocopie
Duplicateur
REPARATIONS - LOCATION - ENTRETIEN
A. GUIEN, Rpt - Tél. 1 - VAUMEILH

FNAIM GESTION IMMOBILIERE
Cabinet de Gestion Immobilière
Henry DUPERY
ADMINISTRATEUR DE BIENS
SYNDIC DE COPROPRIETES
Carte Professionnelle N° 40 délivrée par Préfecture de Digne
Baux à Louer, Etat des Lieux, Attestations pour Allocations Familiales, Déclarations Droit au Bail, Locations Appartements ou Villas, Encaissements Loyers, Charges Locatives
Sur rendez-vous : « Le Cyrnos » - 04200 SISTERON
Tél. 61.12.23 - B.P. 45 Sisteron

PÊCHACOU - G. BADET
198, rue Droite — SISTERON
PECHE : Un grand choix d'articles toutes pêches.
CHASSE : Armes de chasse et de tir, les meilleures marques de cartouches de chasse ainsi que de très nombreux articles.
COUTEAU : Du couteau de chasse au couteau de cuisine, ainsi que les couteaux de boucherie « Giesser », ciseaux « Nogent ».
AIGUISAGES : Couteaux, ciseaux, tondeuses et autres. Confection de plaques pour colliers de chiens et boîtes aux lettres.
ET PECHEURS : Pensez dès à présent à faire remettre en état vos moulinets et cannes à pêche.

chaussures MACHEMIN
(ex SABATIER)
161, Rue Droite SISTERON Tél. 61.01.34
Dans un cadre rénové...
accueil sympathique, conseils judicieux
POUR TOUTES LES BOURSES
Un choix incomparable vous est présenté :
Clerget, Clarks, Labelle, Addidas, Spring-Court, Aigle, Phœnix, Pom d'Api
Chaussures de Travail à tous les prix

POISSONNERIE DES ARCADES
Tél. 61.15.73
04200 SISTERON
COQUILLAGES • ECREVISSES • LANGOUSTES
TRUITES VIVANTES • POISSON CONGELE
« La fraîcheur de la Mer au pied de la Citadelle »

© VILLE DE SISTERON

BARTEX
82, rue Droite — SISTERON

BIENTOT PAQUES...
...ET LE PRINTEMPS !

Nous vous proposons un grand choix en habillement pour hommes femmes enfants.

Vestes
Blousons
Pantalons
Chemises
Pulls
Chemisiers
Robes

Rayon spécial robes — pour femmes fortes à des prix très compétitifs...

CHAQUE SEMAINE
VOYEZ NOS PROMOTIONS !

ET TOUJOURS DU JEAN...
du plus petit au plus grand.
en Denim Américain — Velours Coton polyester — Délavés

Toujours moins cher
ENTREE LIBRE

vêtements
Adolphe Lafont
"1ère MARQUE FRANCAISE DE VÊTEMENTS DE TRAVAIL"

Rayon Vêtements A. LAFONT
Nous avons en rayons toutes les fabrications de cette Maison :
Travail - Chasse - Sportwear

HOTEL - RESTAURANT du GRAND CÈDRE * NN
04200 SALIGNAC — Tél. 7

Vous offre :
Son calme réel - Son site
Pensions - Repas
Noces et Banquets

PARFUMERIE
INSTITUT DE BEAUTE
Mme ILLY
Esthéticienne Diplômée
185, rue Droite
SISTERON — Tél. 61.00.04
Dépositaire exclusif des Produits de Beauté

Elisabeth Arden
Héléna Rubinstein
Lancaster
Isabelle Lancray
Parfums :
Givenchy
Weil
J. Fath
Madeleine de Rauch

Soins du visage - Maquillage
Epilation à la cire
Manucure - Beauté des pieds

Sur rendez-vous
Ouvert du Mardi au Samedi

Simple, mais complète

la "DEB" de Pfaff
c'est la Pfaff 294
- zig-zag utilitaire
- point ourlet invisible
- marche arrière
- surfil piqué
- boutonnières, boutons
- remplissage automatique de la canette

Armes-Electricité-Télévision
A. RANUCCI
166, r. Droite - SISTERON
Tél. 61.03.14 - 61.03.22

PFAFF

Petites Annonces

A LOUER
Studio meublé grand confort — S'adresser : « La Maison du Bouton » - 217, rue Droite - Sisteron.

CHERCHE
Jeune fille cherche travail. S'adresser au bureau du journal.

CHERCHE
Jardinier qualifié cherche travail. S'adresser au bureau du journal.

VENDS
R5 TL 74 et 2CV 77 1100 km. Prix argus. S'adresser à M. Becker, La Résidance 1er bloc, Sisteron.

VENDS
Chauffage électrique Thermor (accumulateur convecteurs) état neuf. S'adresser au journal.

VENDS
Benne céréales 8 T pour tracteur. S'adresser à M. Martin Emile Vaumeilh - Tél. 2 à Valernes.

PERDU
Chat blanc et noir (demi angora). Tél. 61.01.85 (récompense).

A VENDRE
4L export salon 75 intérieur simili noir, carrosserie jaune, très bon état 1ère main. Tél. 61.04.52.

VENDS
Terrain agricole constructible et loue local commercial. Tél 61.02.17.

ETAT - CIVIL

du 3 mars au 9 mars 1978

Naissances : Laure Mélanie, fille de Jacques Carillier, gendarme à Banon — Benjamin, fils de Daniel Tricot, maçon à Sisteron — Mélanie Josette Antoinette, fille de Pierre Gonin, ouvrier d'usine à Château-Arnoux. — Maxence Robert, fils de Annette Morand.

Décès : Marie Pauline Cler, épouse Chabaud, 84 ans, Avenue de la Libération — Didier Léopold Charles Richaud, 20 ans, Avenue de la Libération — Justin Arthur Blanc, 79 ans, Avenue de la Libération.

ENTREPRISE DE NETTOYAGE
Vitres - Devantures - Peintures
Magasins - Appartements, etc...
PASTOR Robert
Rue de la Renaissance, Le Gand
Tél. 61.10.33 heures repas
04200 SISTERON

LA GROSSE BOULE SISTERONNAISE

La Grosse Boule s'est réunie le 24 février pour préparer la saison 1978.

En ouvrant la séance, le Président avait une pensée pour les deux joueurs disparus au cours de l'année 1977, MM. André, un des vétérans de la société et Emile Richaud, un des fondateurs de la Grosse Boule Sisteronnaise.

Après un bref compte rendu du congrès qui s'est tenu à Gap, il fut décidé d'organiser un challenge souvenir « Emile Richaud » en hommage à celui qui se dévoua sans compter pour le « Jeu Lyonnais ». Ce challenge sera réservé aux sociétaires.

De nombreux concours entre sociétaires seront organisés le samedi après-midi et en nocturne.

L'idée est lancée pour que des rencontres inter-club soient organisées avec les sociétés voisines.

Le dimanche 28 mai 1978 aura lieu le Grand Prix Bouliste de la Ville de Sisteron, ouvert à toutes les catégories. Ce concours propagande de 32 quadrettes sera doté de 4.000 francs de prix et attirera dans notre ville les meilleures équipes de la région.

Le prix de la carte de sociétaire et la licence a été fixé à 40 francs.

Avant de se séparer, rendez-vous était donné à tous les joueurs au boulodrome du Val Gelé dès que celui-ci sera praticable.

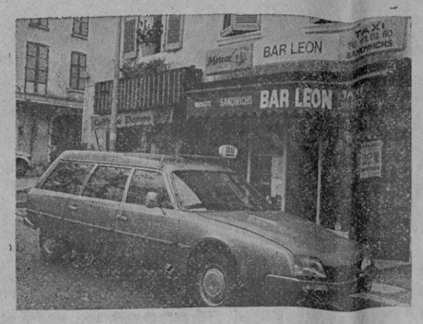

Bar Léon
SERGE et GILBERT
89, Rue de Provence
SISTERON
Tél. (92) 61.02.50

TAXI JOUR ET NUIT
France et Etranger
PRIX ETUDIES

REX - CINEMA

Cette semaine...

Vendredi, Samedi soirée 21 h. 15 Dimanche en matinée 15 h. 30 et soirée.

Alain Delon dans un film de Joseph Losey.

« M. KLEIN »

Le talent d'Alain Delon est à nouveau déployé dans cette nouvelle composition de Joseph Losey.
Un très beau film avec des acteurs de premier ordre tels que Jeanne Moreau, Jean Bouise, Michel Lonsdale, Suzanne Flon.
Sujet ; Paris 1940 déportation des juifs français M. Klein (Alain Delon) Alsacien, recherche cet homme qui juif et portant le même nom essaye de se confondre pour se protéger de la déportation.
Réussira t-il ?

***

Cinéma REX annonce une journée unique et pour la 1ère fois.

Avis aux amateurs et collectionneurs. Ce samedi 11 mars, à l'occasion de la grande foire Sisteronnaise, se tiendra au cinéma REX, les Arcades, une grande vente d'affiches de cinéma. Tous les genres : western, épouvante, karaté, aventures, policiers, sexy, comiques et bien entendu les chefs-d'œuvres.

Toute la journée du matin 8 h. au soir 19 h. sans interruption.

Etude de la Société
« Gaston BAYLE et Pierre CHASTEL
Notaires Associés »
SISTERON

ECHANGE

DEUXIEME INSERTION

Suivant acte reçu par Maître Pierre CHASTEL, Notaire Associé, le 18 Février 1978, enregistré à Sisteron, le 21 Février 1978, Folio 14, Bordereau 26/1

Monsieur Paul MARTIN, Préposé des P.T.T. et Madame Lina LAGARDE, Commerçante, son épouse, demeurant ensemble à 04 LA MOTTE DU CAIRE

Ont cédé à titre d'échange à Monsieur Guy MICHEL, chauffeur et Madame Annie BARRA, Employée Comptable, son épouse, demeurant ensemble à Marseille (9ème), 171 Boulevard Paul Claudel

Le fonds de commerce de débit de boissons à l'enseigne « Café de la Poste » exploité à LA MOTTE DU CAIRE (R.C. DIGNE Numéro 005440342 A).

Ce fonds a été évalué à 100 000 Francs et cet échange comportant d'autres biens à caractère immobilier, les époux MICHEL ont versé une soulte d'échange aux époux MARTIN.

La prise de possession des époux MICHEL a été fixée au 24 Février 1978.

Les oppositions s'il y a lieu seront reçues dans les dix jours de la dernière en date des publications légales, à SISTERON en l'Etude de la Société BAYLE et CHASTEL, Notaires Associés, où domicile a été élu.

Pour Deuxième insertion
Pierre CHASTEL
Notaire Associé.

LE VOTE COMMUNISTE MASSIF LE 12 MARS
c'est la négociation le 13 et la victoire le 19

AVIS DE LA MAIRIE

Monsieur le Maire rappelle aux personnes intéressées par un problème de construction que l'architecte de l'Equipement, chargé de l'aide architecturale pour Sisteron, tient une permanence le 1er jeudi de chaque mois, de 10 h. à 12 h. à l'Hôtel de Ville.

Il est possible de le contacter par téléphone au numéro suivant : Monsieur Muller 31.30.06. à Digne.

VOUS VOULEZ APPRENDRE A CONDUIRE, VOUS PERFECTIONNER :
Auto-Ecole de l'Horloge
Mme GUIGUES
15, rue Mercerie — Sisteron
Tél. 61.03.40

VALERNES

Un concours est ouvert pour les travaux de récurage du canal d'arrosage de Valernes, du 3 au 13 avril 1978.

Le réglement de ce travail donné à forfait peut être consulté auprès de M. Bouchet Gabriel, président de l'association syndicale.

Les offres seront déposées avant le 23 mars à la mairie de Valernes.

LA BORY
RESTAURANT DE CAMPAGNE
04200
Châteauneuf-Val-St-Donat
Réservation : Tél. (92) 64.17.90
ouvert tous les jours
sauf le lundi

C.O.S. ATHLETISME

TROIS TITRES DE CHAMPIONS DE PROVENCE AU C.O. SISTERON ATHLETISME

Participation importante aux championnats régionaux qui se sont déroulés dimanche 26 février au sade du Collet.

Ce sont 459 athlètes venus de toute la Provence qui ont participé à ces championnats.

Notons que c'est la participation la plus importante jamais réunie à ces championnats de jeunes.

Il faut dire que ces championnats étaient patronnés par le Crédit Agricole qui n'avait pas lésiné sur les prix, puisque quatre Challenges vinrent récompenser les quatre équipes « Championnes de Provence ».

C'est donc 25 clubs qui ont participé à ce Cross où les sisteronnais sont restés maîtres chez eux sur ce parcours rendu difficile par les pluies de ces derniers jours.

C'est tout d'abord Bendafi Fatima qui mena de bout en bout la course et laissa sa principale rivale à 8".

Dans cette course, il faut noter le bon comportement des Belhaouès Agnès qui termine 16me, Allaoui Pierrette 23me et de Barton Viviane qui termine 25me. L'ensemble de cette équipe termine premier et est sacré « Championne de Provence 78 ».

Ensuite ce fut le tour de Mireille Allaoui en minimes qui ne laissait à personne le soin de mener pendant les 3.000 mètres, les autres concurrentes ne la revoyaient qu'à la remise des prix puisque 11" séparaient la première de la deuxième.

Ensuite ce fut le tour de Courbe Richard qui fit comme ses coéquipiers mais dut renoncer à 300 mètres du but mais terminait néanmons troisième en minimes garçons.

A signaler encore les excellentes places de Siard Louis qui termine 15me, Azam J.-Claude 26me et Asmiou 38me, qui place le C.O.S. en troisième place derrière A.C.P. et U.S. Gap.

Un grand bravo donc à tous ces jeunes qui ont prouvé que l'athlétisme s'était bien implanté à Sisteron et qu'ils savaient défendre chèrement les couleurs de leur club.

La saison de Cross pour 1978 est terminée mais la saison de piste commence et on espère revoir toute cette jeunesse sur les pistes.

Jean-Yves GOURIOU
MUTUELLES DU MANS
toutes assurances
TARIF SPECIAL BON CONDUCTEUR
Ouvert tous les jours de 8 h. 30 à 12 h. et de 14 h. à 18 h. 30.
183 - 185, Avenue Paul Arène
04200 SISTERON
Tél. 103

CAMAU
DIGNE SISTERON
DIPLOMÉ E.N.O.M.
Gérante Diplômée
12, avenue des Arcades, 12
04200 SISTERON

IMMOBILIER
Pour votre future villa
achetez un lot de terrain
dans le lotissement du Thor à Sisteron.
Renseignements et Bureaux de Vente :
- AGENCE DE HAUTE-PROVENCE - 222, Avenue Paul Arène - BP 6
M. Richaud Jean-Charles - Tél. (92) 61.03.69 +
- AGENCE DES PLANTIERS - Les Plantiers
M. Clappier - Tél. (92) 61.17.41
- AGENCE DE PROVENCE - 92, Rue de Provence
M. Siard - Tél. (92) 61.04.43

BOULE SISTERONNAISE

Coup d'Envoi de la saison 78

Samedi 11 Mars : 13 h. 30 La Potinière Pétanque Mêlée (2 joueurs 3 boules) 150 F de prix plus les mises (10 F par joueur) tirage au sort 14 h. 30 précises (réservé uniquement aux licenciés de la Boule Sisteronnaise 78).

Prix des Licences 78

Vétérans + 65 ans 15 F — Dames 15 F Seniors Hommes 25 F — Junior 10 F — Cadets 5 F.

Cette année la licence étant en 2 exemplaires chaque joueur et joueuse devra se munir de 2 photos d'identité. Le calendrier complet de la Boule Sisteronnaise pour la saison 78 sera communiqué dans la presse à la fin du mois de Mars.

La Boule Sisteronnaise organise comme chaque année sa grande soirée dansante. Ce bal aura lieu à l'Alcazar de Sisteron, le samedi 18 Mars à partir de 21 h. 30, et sera animé par le Grand Orchestre Musette et Moderne de Radio Monte-Carlo Noël Damier.

Danseuses danseurs amis boulistes amateurs d'ambiance musette et attractive retenez bien cette date.

Samedi 18 Mars à l'Alcazar de Sisteron grande nuitée dansante avec la super formation de Radio Monte-Carlo Noël Damier.

Une grande soirée à ne pas manquer.

CYCLO-CLUB SISTERONNAIS

Sortie du Dimanche 12 Mars.

Rassemblement 9 h. 30 devant la Mairie.

Sisteron — D4 — Volonne — Malijai Les Grillons Mallemoisson — Le Chaffaut St Jurson — Malijai et retour sur Sisteron.

Cette sortie compte comme désormais toutes les sorties dominicales pour les challenges d'assiduité.

TENNIS-CLUB SISTERONNAIS

L'Assemblée générale du Tennis-Club Sisteronnais aura lieu le mardi 21 mars 1978 à 18 h. dans la salle de la mairie. Au cours de cette assemblée, le bilan de la saison 1977 sera exposé : rapport financier et moral, compte rendu des différents tournois, activité de l'école de tennis etc... De plus le bureau proposera diverses dispositions importantes concernant le déroulement de la saison 1978 : dates de la saison, prix des abonnements etc... Nous souhaitons donc que les membres du Tennis-Club viennent nombreux à l'assemblée générale du 21 mars.

SANTE MAGAZINE

MARS 1978

Connaissez tous les signes d'alarme des maladies cardio-vasculaires.

Avant que la maladie ne s'installe, des « voyants lumineux » nous avertissent que la machine est en train de se dérégler. Ces signes d'alarme préviennent que la maladie se développe progressivement.

PARIS MATCH

Le poids des mots, le choc des photos

Cette Semaine...

— En couverture : Mireille Mathieu. Elle remplace Bardot dans les mairies de France.
— Premier tour : Mitterrand, Barre, Chirac, Marchais « J'ai vécu l'arrivée du Marathon » par Jean-Marie Cavada.

UNE HIRONDELLE NE FAIT PAS LE PRINTEMPS
Mais nous le mettons à vos pieds !
JULIEN CHAUSSEL
Arbell HABILLE MIEUX VOS PIEDS
9, Rue Saunerie et 112, Rue de Provence
Du Printemps plein nos vitrines
Dépositaire Exclusif **GEP ET GEPY**

C.O.S. ECHOS

A deux doigts de l'exploit !

Face au SMUC, le COS a réalisé son meilleur match de la saison, ne s'inclinant que par 8 à 7 et ce en fin de partie après avoir mené tout au long des 80 minutes.

L'étroitesse du score a dû surprendre tous ceux qui s'intéressent d'un peu près au rugby en Haute-Provence !

On ne donnait pas cher de la peau des hommes de la Citadelle, partant en terre phocéenne pour y rencontrer la super équipe du SMUC. Eh bien, le pronostic était bien loin de la réalité et comme l'a écrit fort à propos le reporter local de la rencontre, le SMUC a péniblement « arraché la victoire aux Sisteronnais » qui « ne méritaient pas de perdre ».

D'entrée, les Blancs ont pris le match à bras le corps, jouant dans le camp des Smucistes, multipliant les attaques, brisant les coups de boutoir du pack adverse si lourd pour eux.

L'ouvreur J.-C. Michel a promené avec brio, par ses coups de pieds techniques, les défenseurs du SMUC qui ne savaient plus trop où se placer, notamment en première mi-temps où, avec l'appui du vent, le jeu fut sans cesse ramené dans le camp Marseillais. Le COS perdait d'ailleurs le gain de son match dans cette première période, car menant par 4 à 0, il manquait le k-o en loupant la transformtaion de l'essai, une pénalité et un drop qui passèrent peu loin des poteaux. Il est un peu regrettable que les trois-quarts n'aient pas été davantage sollicités, surtout en première mi-temps où le pack Sisteronnais réussit à monnayer quelques excellentes balles qui auraient pu être mieux exploitées.

Mais ne soyons pas amers, même si cette défaite en a eu le goût, nous avons retrouvé avec plaisir le COS des grands jours et non celui qui nous avait tant déçu face à Aix et à Valréas par exemple. L'équipe en bloc est à féliciter mais ne passons pas sous silence non plus la bonne partie de l'équipe réserve qui ne s'inclinait que dans le dernier quart d'heure de jeu, et ce, fort honorablement.

Dimanche à Aix

C'est un déplacement attendu avec impatience car la confrontation avec cette équipe qui, avec Port-de-Bouc plane sur le Championnat, doit être révélatrice des possibilités réelles du COS. Aix est une équipe fort sympathique, qui pratique un rugby très sain, proche en cela de celui des Sisteronnais.

Si F. Bourgeois peut disposer de la même équipe que dimanche dernier nous devrions assister à une très belle partie, mais François Put, blessé à l'oreille, est incertain et son absence serait un lourd handicap pour l'équipe.

Si les avants blancs arrivent à contrer le pack noir Aixois, surtout dans le domaine de la touche, un exploit n'est pas interdit ; mais il ne faut pas se leurrer non plus, Aix vient de passer 18 points au SMUC, c'est dire la valeur actuelle de ce quinze.

Pour ce déplacement, le repas sportif sera pris à 10 heures précises à La Potinière avant le départ du car (11 heures). Tous sont priés d'être à l'heure pour ce repas et ce déplacement.

Les minimes

Dimanche après-midi à 15 heures à la Chaumiane, les minimes reçoivent leurs homologues de l'USPEG de Marseille. Espérons qu'avec le retour du beau temps, et en retrouvant leur terrain, ils continuent sur leur lancée et enlèvent une nouvelle victoire.

RIBIERS
Hameau de Pré-Paradis
Maisons Individuelles — Construction Traditionnelle
+ Terrain — Studio au 6 - 7 pièces
Renseignements sur plan
Bureau d'accueil du PRE-PARADIS
Tél. 65.10.81

© VILLE DE SISTERON

G. RICHAUD TECHNICIEN DIPLOME
15, avenue Paul Arène - SISTERON Tél. (92) 61.13.62
LA MAISON DES GRANDES MARQUES
Dual - Schneider - Pathé Marconi - Radiola - Zægel
Thomson - Lincoln - Thermor - Deville - Miele
Grand choix Téléviseurs Couleurs 51, 56, 66 centimètres
PATHE MARCONI SCHNEIDER THOMSON
Service après-vente assuré par Spécialiste Couleur
NOUVEAUTÉS
Téléviseurs THOMSON Couleur PIL 110°
Chaîne HI-FI 6 à 30 watts avec 4 hauts parleurs
Machine à Laver THOMSON Séchante 2.500 wh.
Machine à repasser CALOR 1.700 wh
PROMOTION
CHAINE HI-FI
ELECTROPHONE
MAGNETOPHONE
10 % à la caisse
OCCASIONS : Téléviseurs 3 chaînes

SERRURERIE • CONSTRUCTIONS METALLIQUES
BLANC FRÈRES
Route de Gap — SISTERON Tél. 61.03.96

Le PALAIS du CARRELAGE
CARRELAGE SANITAIRE
MOQUETTES CHEMINEES
SISTERON - Avenue Jean-Jaurès
GAP - Z. I. Les Fauvins
EGERSOM
VISITEZ ET COMPAREZ

Meubles Anciens
Bibelots d'Art
Décoration
★
ANTIQUITES
« LA GRANGE »
★
Ouvert
tous les jours
et le Dimanche
C. GUIEN 04200 CHATEAUNEUF VAL ST DONAT
Tél. 64.09.16

Offrez
un cristal signé
DAUM
G. ARNAUD
«Le Coffret»
Rue Droite
04 - Sisteron - tél. 376

Moquettes T REVETEMENTS DE SOLS
G. PAVAGEAU
Bureau : « Les Romarins » - La Casse, près Codec
04600 SAINT-AUBAN — Tél 64.06.72
Artisan Spécialiste posant LUI-MEME
Liste de référence de pose contrôlable à Digne, Manosque, Gap, Sisteron, Volonne, Château-Arnoux, etc... N'ayant ni magasin, ni représentant, ni personnel, je je peux vendre et poser toutes les *Moquettes T* moins chères — Economie pour le client de 10.00 F. à 20.00 F. le mètre carré suivant Moquettes.
Devis - Déplacement gratuit sur appel téléphonique

GARNITURES AUTOS
TAPISSERIE - MEUBLES
BACHES - CAPOTES
HOUSSES - STORES
Jean-Louis RAVAUTE
Tél. 61.18.92 22, Chemin de la Marquise
04200 SISTERON

Pour le Terrassement
de votre Villa
Entreprise André SIC
04190 LES MEES
Tél. 34.05.16 et 34.04.06

ELECTIONS LEGISLATIVES

Des élus Sisteronnais appellent à voter pour François MASSOT.

On comprendra que tous ceux qui, élus ou non, membres d'un parti ou sympathisants, partagent les options du P.S. et du M.R.G. souhaitent l'élection de celui qui a été désigné pour les représenter lors des élections législatives de Mars 1978.

Toutefois, d'autres raisons nous ont confirmé dans notre choix. François Massot est fidèle aux engagements pris par les Socialistes et les Radicaux de Gauche en 1972. Il a répété qu'il était prêt, le cas échéant, à respecter la discipline républicaine lors du second tour.

François Massot connait bien les problèmes de la région qui l'a vu naître et dont il est l'élu depuis 1970 au niveau cantonal. François Massot a reçu une solide formation de juriste qui lui permettra de défendre avec compétence et autorité notre département.

François Massot est le plus jeune des candidats émanant des grandes formations nationales. Il est prêt à mettre son dynamisme au service de notre circonscription et de ses habitants.

Opposé au cumul excessif des mandats, il pourra se vouer presque entièrement à son mandat de parlementaire. Il sera pour nous toujours disponible.

François Massot sera le représentant équitable de toute la circonscription, s'interdisant de favoriser telle ville au détriment de toute autre. Il est prêt à nous accorder toute l'aide dont nous avons besoin pour mener à bien l'indispensable développement de Sisteron et de sa région.

Pour toutes ces raisons, nous vous demandons de voter et de faire voter François Massot, candidat du M.R.G. et du P.S.

Pierre LANZA, maire de Sisteron.
Elie FAUQUE, maire honoraire, conseiller municipal.
Paul MOURIER, 1er adjoint.
André ROMAN, adjoint.
Gérard CHAILLAN, adjoint.
Maurice AMAT, conseiller municipal.
André BONTOUX, conseiller municipal.
Jean-Pierre CASTEL, conseiller municipal.
J.-Paul CHAUVIN, conseiller municipal.
Jacques CHEILAN, conseiller municipal.
André LIEUTIER, conseiller municipal.
Renée MACHEMIN, conseiller municipal.
Jean RIBES, conseiller municipal.
Yves ROLLAND, conseiller municipal.

L'Hôtel-Restaurant des Arcades
est heureux de vous informer
de son
CHANGEMENT DE DIRECTION
●
Menus de 18 à 32 francs
et Repas sur Commande

ELECTIONS LEGISLATIVES

CANDIDATURE F. MASSOT

Sisteronnaises, Sisteronnais, il y a un an, vous confirmiez, en réélisant une municipalité à majorité socialiste, la confiance que vous avez toujours mise dans nos camarades socialistes, militants ou sympathisants.

Cette confiance n'a jamais été trahie : la gestion de la commune est conduite avec compétence et efficacité, le programme est respecté.

Sisteron n'est qu'un exemple des municipalités gérées par les Socialistes, les Radicaux de Gauche et leurs amis sympathisants, où, contrairement aux propos diffamatoires des leaders de l'actuelle majorité, les hommes et femmes, que nous soutenons, prouvent qu'ils sont des gens responsables et dignes de la confiance que vous leur avez apportée.

Face à une « majorité » réunie autour des « vagues orientations » de Blois, le Parti Socialiste a signé devant l'opinion publique un engagement : le Programme Commun, et il est prêt à le faire respecter, et à assurer sa gestion avec ses partenaires.

Consciente des responsabilités que le Parti Socialiste se doit d'assumer, soucieuse des libertés individuelles et du respect de chaque citoyen, la section socialiste de Sisteron appelle à voter massivement dès le premier tour des législatives pour le candidat unique du Mouvement des Radicaux de Gauche et du Parti Socialiste pour la première circonscription : François Massot.

La Section P.S. de Sisteron.

MARSEILLE - DEPANNAGE
Si vous avez choisi le Chauffage ELECTRIQUE,
PLUS de Gaspillage d'Energie
Grâce à la REGULATION pièce par pièce,
Grâce à l'ISOLATION (étanchéité des ouvrants)
Un bouton à tourner...
...et 20° dans TOUT l'Appartement
FAITES INSTALLER
DÈS A PRÉSENT
VOTRE
CHAUFFAGE
POUR CET HIVER
Devis gratuit sur place — Remboursement jusqu'à 6 ans
Déduction sur Impôts pour isolation thermique
Subventions ANHA — Caisses allocations logement
MARSEILLE-DÉPANNAGE
INSTALLATIONS DE CHAUFFAGE PAR L'ÉLECTRICITÉ - AGRÉÉ E.D.F.
10, RUE CANDOLLE — 13007 MARSEILLE
TÉLÉPHONE : 62.04.23 — 50.39.31
NOM : PRÉNOM :
ADRESSE :
TÉL.

« AU CHIEN CHIC »
Place de la République — Les Arcades — 04200 SISTERON
Tél. 61.03.31
Tonte - Bain - Epilation
Toilettage
toutes races
Grand choix articles
Chiens et Chats
Aliments
Ouvert du Mardi au Samedi, de 8 h. 30 à 12 heures et de 14 h. 30 à 19 heures
et sur rendez-vous

MOUVEMENT VIDA NOVA

CE QUE NOUS VOULONS

(suite)

— Protéger les espaces, réglementer leur utilisation, favoriser le développement de la vie végétale et animale.

— Mettre en œuvre des programmes de lutte contre l'érosion.

Informer et former la population.

Utiliser des techniques de production mieux adaptées (matériel agricole de montagne, agriculture plus « écologique »...).

— Limiter, par tous les moyens, le gaspillage, ce qui passe par une remise en cause de la « société de consommation » mais, dans l'immédiat, par une lutte contre toutes les formes de gaspillage et par le recyclage et la récupération.

Energie

— Limiter les aménagements à ce qui existe à l'heure actuelle.

Distribuer d'abord de l'énergie pour la satisfaction des besoins locaux (moins de 1 KW par habitant dans de nombreuses zones).

— Economiser l'énergie par tous les moyens. Développer les énergies nouvelles (micro-hydraulique, solaire, éolienne).

Agriculture

— Maintenir, par tous les moyens, l'agriculture là où elle se trouve.

Développer la poly-activité des agriculteurs, les aider à obtenir une production de qualité (label « produits de montagne »), les inciter à s'organiser.

— Récupérer les 100.000 hectares de friches de la région, les mettre en valeur grâce à des aides de l'Etat et des collectivités.

Y installer des jeunes et leur apporter les aides nécessaires (prêts à long terme, services).

— Transformer sur place la majeure partie de la production afin que la « plus-value » soit récupérée au niveau de la région.

— Rendre ces espaces à la production agricole après avoir mené une politique active de désarmement.

— Faire en sorte que les agriculteurs de ces zones puissent vivre du produit de leur travail et vivre décemment.

Industrie

— Ré-équilibrer l'économie des vallées en créant dans la plupart des communes de petites unités artisanales ou industrielles (Ateliers de Montagne).

— Créer des activités productives « endogènes », c'est-à-dire nées directement de la région (capitaux locaux, main-d'œuvre locale) et en garder le contrôle.

— Chercher à accroitre la production dans le respect absolu des équilibres sociaux, écologiques, économiques.

Lutter contre toutes les formes de gaspillage et de dégradation.

Tourisme

— Limiter l'impact de stations de luxe (Praloup).

Empêcher la création de nouvelles stations « concentrationnaires » de ce type.

— Maintenir une activité touristique diffuse et contrôlée par les populations, complémentaire d'autres activités agricoles, artisanales...).

Cadre de vie, de travail

— Gérer directement notre cadre de vie.

Dénoncer publiquement les abus.

Coordonner les actions de « défense » (Vaumeilh, Curbans, Sisteron...).

— Chercher au maximum à s'organiser collectivement (groupements d'agriculteurs type GAEC, cabinets médicaux collectifs...).

Réduire les coûts afin de ne pas être obligé de travailler autant.

Développer toutes les formules de travail à temps partiel.

— Maitriser nos loisirs, disposer des équipements nécessaires (aménagements sportifs, bibliothèques, équipements audio-visuels, ateliers publics de réparation d'objets...).

Habitat, construction

— Donner une priorité au maintien de la vie dans les centres villes (rénovation de l'habitat ancien). Contrôler et limiter l'extension des zones urbaines périphériques.

— Maintenir l'emploi artisanal dans le secteur du bâtiment par l'utilisation de techniques et matériaux locaux.

Retrouver un habitat adapté à la géographie et à la culture de la région.

Subventionner les dépenses « esthétiques » exigées par la collectivité (exemple : bâtiments agricoles dans le « style du pays »).

Infrastructure, transport

— Améliorer le réseau ferroviaire et privilégier les transports en commun peu coûteux.

— Renforcer le réseau routier existant afin de privilégier les transports intérieurs à la régon et ouvrir la zone vers l'extérieur par une amélioration de la voie rive gauche de la Durance.

Diminuer les besoins de transports par une utilisation sur place et en priorité des productions locales.

— Entretenir et développer, prioritairement, le réseau routier régional en fonction des besoins de ceux qui vivent et travaillent dans les Alpes du Sud.

Services

— Maintenir un niveau suffisant de services (écoles, bureaux de poste, cabinets médicaux...). Créer des centres polyvalents de services afin de réaliser des « économies d'échelle ».

Tout mettre en œuvre pour que soient repeuplées les zones défavorisées.

— Tout mettre en œuvre pour maintenir les commerces en zones rurales et limiter l'extension des grandes surfaces.

Culture, éducation

— Favoriser d'abord une animation locale permanente. Recherchez les bases de notre culture locale et populaire (langue, coutumes...).

— Faire en sorte que l'éducation soit ouverte à la vie, échange, réflexion, apprentissage au métier d'homme.

— Mettre en place des structures d'éducation permanente (Université Populaire) formées à partir des apports de chacun et ouvertes à tous.

Animation, participation

— Participer directement et à tous les niveaux à la réflexion à l'étude et aux prises de décisions qui engagent notre avenir et celui de la région.

— Développer tous les moyens d'information (consultations, journaux, réunions publiques...).

— Exiger des élus qu'ils informent, qu'ils rendent des comptes en cours de mandat, qu'ils démissionnent si leur comportement est incompatible avec les souhaits de ceux qui les ont élus.

Poissonnerie « LA MER »
71, rue Saunerie — SISTERON
ARRIVAGES FRAIS
tous les jours
COQUILLAGES - MOULES

SEJOUR EN R.D.A.

Un séjour d'étude sur l'enseignemant en République Démocratique Allemande aura lieu du 4 au 14 avril.

Les grands thèmes en seront :

— De la politique intérieure et extérieure de la R.D.A.

— Le système d'enseignement en RDA

— Questions sur la formation professionnelle en RDA.

Pour chaque groupe d'étude :

— L'éducation extra-scolaire - Rôles et importances des organisations d'enfants et de jeunes.

— La formation professionnelle et la formation continue des enseignants.

— L'allemand en tant que langue étrangère qui a pour but d'aider à corriger l'image de la RDA telle qu'elle est inculquée dans les cours d'allemand en France.

Pour la fin du séjour : rencontres et excursions, participations financières : 350 F + adhésion à France-RDA : 22 F.

Transports par voitures particulières à la charge des participants - passeport nécessaire.

Pour renseignements et inscriptions, s'adresser à Claude Despretz, avenue du Thor - 04200 Sisteron - Tél. 61.16.96.

Au Grand Cèdre
à SALIGNAC — ☎ 7
Soirées PIZZA
Samedi et Dimanche
AMBIANCE MUSICALE

"contact-optique"
E. PRUMMER
OPTIQUE LUNETTERIE
lentilles cornéennes
produits d'entretien pour lentilles
91, Rue Droite Tél. : 61. 04. 95 04200 SISTERON

CONCESSIONNAIRE PEUGEOT Cycles
Paul ALBERT
Maison fondée en 1928
station TOTAL
Avenue de la Libération
Tél. 61.03.95
SISTERON
4
Bicyclettes - Cyclomoteurs
Pièces détachées - Accessoires - Pneus - Boyaux
CYCLOS : Route - Trial - Cross
MALAGUTI - ROCVALE
Tronçonneuses Mc CULLOCH
Atelier de réparations
Vitrine d'exposition, 12, rue Droite

Respirez la propreté
grâce à
Alpes Nettoyage Entretien
Jean PASCAL
70, rue Droite, 70
04200 SISTERON — Tél. 61.04.03
Moquettes - Murs et Sols - Carrelages - Vitres
Appartements et Collectivités
Nettoyage de Tapis par Spécialiste

A Sisteron, 224, rue Droite... Tél. 61.00.43
CAPPP
PAPIERS PEINTS
PEINTURES
VITRERIE
MOQUETTES
Gros et détail - Fournitures pour les Beaux-Arts
Tout pour le professionnel et l'amateur
50 modèles disponibles de papiers peints et un important stock de peinture et matériel.
Dépositaire : VALENTINE RENAUDIN - WHAS PERLE
EBUREX - (Vernis d'imprégnation)

Pour toutes vos Assurances, pour vos Transactions...
Non pas une seule adresse, mais une bonne adresse :
Fernand SIARD
« AGENCE DE PROVENCE »
15, rue de Provence — SISTERON — Tél. 61.04.43
ASSURANCES « L'UNION »
Agence Générale
Villas - Terrains - Appartements
Fonds de Commerce - Propriétés - Immeubles
Incendie - Accident - Maladie - Risques divers
Vie - Retraite - Crédit Automobile
Transactions Immobilières et Commerciales

Pour la décoration intérieure, confection et pose de Rideaux et Voilages tous styles...
UN CHOIX TISSUS AMEUBLEMENT
Gardisette et Voilage
TOUTE LA LITERIE
LITERIE DES ARCADES
Paul DAVIN
Tél. 61.13.77 04200 SISTERON

MAISON PIERRE COLOMB
SISTERON

© VILLE DE SISTERON

La Caisse d'Epargne de Sisteron

vous informe que
depuis le 1er JANVIER 1976

le Taux d'Intérêt est porté à

6,50 %

TOTALEMENT EXONERE D'IMPOT

Dépôt maximum : 38.000 Francs
Capitalisation ILLIMITEE des Intérêts

LIVRET SUPPLEMENTAIRE
(sans limitation avec option fiscale)

Renseignez-vous à nos guichets à SISTERON
et dans nos six Succursales :
LARAGNE — LA MOTTE DU CAIRE
SAINT-AUBAN — VOLONNE
CHATEAU-ARNOUX — L'ESCALE

Tous Travaux de
PEINTURE • VITRERIE • PAPIERS PEINTS

ROBERT JEDOR

Allée Bertin - Les Plantiers
Tél. 61.00.41
04200 SISTERON — Devis gratuit

PASSEZ DES MAINTENANT
VOS COMMANDES pour

Restaurants - Collectivités
Congélateurs

AU

Comptoir Sisteronnais des Viandes

Quartier de Météline — SISTERON — Tél. 61.09.05

Viandes en Gros et Demi-Gros

CHARCUTERIE ★ GIBIERS ★ VOLAILLES

TOUS LES SAMEDIS
Vente spéciale pour les congélateurs et particuliers
S'Y ADRESSER

GRAND BAZAR PARISIEN

Cadeaux - Souvenirs - Jouets
Tout pour l'Enfant - Jeux Educatifs
Papeterie - Camping - Rideaux - Revêtement du Sol
Maroquinerie Scolaire - Voyage - Etc...

Liste de Mariage

61, rue Droite
04200 SISTERON — Tél. 61.00.53

ANDRÉ - SPORTS

Ski - Montagne - Tennis - Camping
Nautisme
et toutes disciplines collectives
Spécialiste « Jeans Américains »

MAGASIN
ATFLIER DE REPARATIONS
14, avenue Jean Moulin
04200 SISTERON
Tél. 61.12.14

Fuel elf

PRODUITS PETROLIERS
Transports - Livraison à toute heure

Désiré LATIL

La Silve - 04200 MISON — Tél. 61.14.23

Agence L'ABEILLE

ASSURANCE DE TOUTE NATURE
Contre l'Incendie - Les Accidents - Risques Divers
Complémentaires Maladie - Retraite et Vie
Contrats Spéciaux

—o—

TOUS CREDITS
Immobilier - Automobile - Equipement

Jean TIERANT

Place Docteur Robert
04200 SISTERON — Tél. 61.04.17

Nos Jeux...

« LES ECHECS »

Problème N° 193

Mignature : Les blancs jouent et font mat en deux coups.

Blancs : 5 — Rf5, Fg7, Ch5, e6, f7.
Noirs : 2 — Rh7, f6.

La solution de ce problème a une particularité rarissime. C'est la 1ère fois qu'elle se présente dans cette chronique. Nous espérons qu'elle ne vous échappera pas.

Solution du problème N° 192

Coup clé : Fxc5 ! Attente.
Si...
1) RxF 2) Txc6 mat.
1) Rc3 2) Tc1 mat.

J. C.

Samedi 11 Mars
GRANDE FOIRE A SISTERON

DE GARDE

Dimanche 12 mars 1978

En l'absence de votre médecin habituel :
— *Docteurs,* MONDIELLI et MORENO, Avenue du Gand — Tél. 61.12.31.
— *Pharmacie* GASTINEL, place de l'Horloge — Tél. 61.03.77.
— *Ambulances* SARL PROVENCE-DAUPHINE — Tél. 61.00.52 et 61.04.88.
— *Ambulances* S.O.S. Joseph VOLPE, Place Docteur Robert — Tél. 61.09.49.
— *Ambulances* TRABUC, 11 Rue de l'Horloge — Tél. 61.02.03.
— *Accidents de la route - Centre de secours et d'incendie* - Tél. 61.00.33.

Lundi 13 mars 1978

— *Pharmacie* GASTINEL, place de l'Horloge — Tél. 61.03.77.
— Boulangeries :
GAUBERT, rue Saunerie,
MARTINI, rue de Provence.
SAUNIER, rue Mercerie,
ANTELME, les Plantiers,
— *Boucherie* AUDIBERT (Briançon gérant) 46 rue Droite — Tél. 61.00.44.

LUNDI DE PAQUES
27 Mars
« ABBAYE DE FRIGOLET »
Voyage aller-retour
48 Francs
repas 20 Francs sans le vin
Départ 6 heures

Inscriptions
Office du Tourisme
Syndicat d'Initiative
de Sisteron

COMITE DES FETES DE LA BAUME

Nous vous signalons qu'une nouvelle réunion aura lieu le 10 mars 1978 à 21 h. (salle de réunions à la mairie).

Le Président, J. REYNIER.

ANCIENS D'ALGERIE

Le 19 mars sera la journée du souvenir des Anciens d'A.F.N. Ce jour là, sera célébré le 16ème anniversaire de la fin de la guerre en Algérie, à la mémoire des 30.000 soldats tombés en Afrique du Nord, à la paix.

Venez nombreux participer à cette cérémonie de souvenir.

Rassemblement à 10 h. 45 devant l'Hôtel de ville. Dépôt de gerbes au Monument aux Morts et au Monument de la Résistance, avec la participation des associations patriotiques de la ville.

Fuel Domestique

Bois de Cheminées
Bois de Feux

Baptiste PORTAL

04200 PEIPIN
Téléphone 64.14.55

SISTERONNAIS — SISTERONAISES

Cet appel est le second que je vous lance.

Depuis que vous me connaissez pour certains je suis de Droite pour d'autres de Gauche.

Aujourd'hui je vous dis, je suis pour Jean-Marie COLLOMBON, donc « Ecologiste ».

Oui, je suis pour ce Bas Alpins qui se bat avec courage pour sauvegarder la beauté de son département et aussi ne pas le laisser mourir comme nos élus l'on fait jusqu'à ce jour.

J'ai foi en lui.

Faites lui confiance.

Soyez nombreux à voter « Vida Nova » Jean-Marie COLLOMBON.

Suzanne MIENVILLE.

BREMOND Robert
PLOMBERIE - ZINGUERIE
CHAUFFAGE CENTRAL
11, Avenue des Arcades
04200 SISTERON
ou Tél. 64.12.29
CHATEAU-ARNOUX

BUREAU D'ARCHITECTURE ET D'ETUDES DU BATIMENT
MOULLET Bernard
Maître d'Œuvre
La Haute Chaumiane
Les Coudoulets
04200 SISTERON
Tél. 61.07.66

DERNIER APPEL AVANT LE PREMIER TOUR

Enfin nous voici arrivés
Au jour où sera décidé
Ce que deviendra notre France...
Sera-ce bien la délivrance ?..
Pour ça, nous aurons à lutter,
Nous n'avons pas encor gagné.
Pour une victoire assurée
L'union totale est obligée.
Mais pourquoi n'y parvient-on pas ?..
C'est peut-être un trompe-nigaud,
Ce n'est, bien sur pas un faux pas.
Nous voulons tous, à ce niveau,
Voir notre but enfin atteint.
Un changement sûr et certain
Est sollicité pour la France.
Aussi nous ne varirons pas,
Les Français ne comprendraient pas
Une sinistre volte-face.
Nous saurons tous y faire face,
En prouvant à nos ennemis
Que notre union est bien suivie
Et que la Gauche survivra.

MARIN Fernand

Dans Village typiquement Provençal, au calme...

L'AUBERGE AU GAI SOLEIL

05300 VENTAVON - Tél. 33
Ouvert toute l'année

Repas 24, 28 et 35 Francs

Spécialités sur commande
Couscous - Paëlla - Bouillabaisse

(Les chiens ne sont pas admis dans la salle à manger)

SI LA GAUCHE L'EMPORTAIT

Que n'entendons-nous pas, que ne lisons-nous pas sur cette éventualité de l'arrivée au pouvoir de la gauche : l'application du programme commun provoquerait un effondrement économique nous disait Raymond BARRE lors de l'émission télévisée du 31 janvier 1978. « Ce serait l'aventure » nous dit CHIRAC « Nous assisterions à une formidable menace pour les entreprises et pour l'économie toute entière ». Telle est l'opinion de François CEYRAC, Président du Conseil du patronat Français dans sa déclaration du 5 Février 1978. - « Le fondement régulier des pouvoirs publics risque d'être interrompu, et la continuité de l'Etat pourrait être remise en cause en cas de victoire de la gauche » déclarait Alain PEYREFITTE, garde des sceaux, à EUROPE 1 le 25 janvier 1978. - « L'application du programme d'inspiration collectiviste plongerait la France dans le désordre économique » proclamait GISCARD dans son discours de Verdun sur le Doubs.

L'on pourrait citer encore d'autres déclarations pronostiquant la catastrophe en cas de victoire de la gauche.

Personne de sensé ne saurait raisonnablement contester le bien fondé de ces allégations. Mais MM. les politiciens qui pleurnichez maintenant sur ce danger qui menace le pays, avouez que vous avez mis longtemps pour vous en apercevoir Il semble que pour certains d'entre vous, ce soit la frousse de perdre votre place qui vous incite maintenant seulement a alerter l'opinion. « Gouverner c'est prévoir » dit-on et vous... n'avez rien prévu.

Mais, MM. les politiciens vous semblez oublier que ce danger, s'il arrivait, ne résulterait nullement d'un quelconque accident, ou d'une quelconque entorse aux institutions républicaines dont vous paraissez si fiers, mais il découlerait tout simplement ; (tout bêtement pourrait-on dire) du fontionnement normal des institutions républicaines. Ce qui nous amène à reconnaître que votre régime républicain que subit la France peut conduire légalement le Pays à la catastrophe. Avouez que c'est idiot, mais c'est ainsi !!!

Quand je rappelais dans ce même journal, le 28 Mai dernier, comme nous le proclamons, nous royalistes, depuis des années, que votre système républicain incarnant l'instabilité, l'irresponsabilité, le manque d'autorité, le manque de continuité, le manque d'indépendance au sommet de l'Etat, menait infailliblement le Pays vers l'aventure, avouez que nous ne nous trompions pas ; et que nous ne trompions pas nos lecteurs. Car, quelque soit le résultat du scrutin, il n'en est pas moins vrai que la persistance de votre système constitue en lui-même une aventure permanente.

Mais, Messieurs les politiciens apeurés, si la gauche arrivait au pouvoir, il faut bien reconnaître que la presse républicaine, de même que la presse de la majorité auront tout fait pour l'y aider.

Avez-vous lu dans ces journaux, des articles mettant à nu la vérité sur le communisme ; c'est à dire démasquant ouvertement les origines, les ressources, les moyens financiers, les infiltrations, les complicités, les compromissions, les activités, les objectifs véritables de cet organisme de subversion.

Quant à la radio et à la télévision, l'une et l'autre se servent de tribune et de tremplin à la propagande marxiste. c'est un véritable scandale de constater que lorsqu'un membre du gouvernement, ou de la majorité, ou un journaliste de la Télé discutent avec MARCHAIS, aucun d'eux n'est capable de remettre celui-ci à sa place, de sorte que MARCHAIS peut ainsi, tout à son aise, faire sa propagande.

Si l'on voulait lutter efficacement contre le communisme, et sa démagogie, et le démasquer dans ses retranchements les plus secrets, il suffirait de mettre en face de MARCHAIS, un camelot du roi, comme j'en connais je vous promets qu'on rigolerait ; le caquet pédant de MARCHAIS serait vite rabattu, et le pauvre bougre, retourné comme une crêpe déserterait la tribune comme un péteux. Les travailleurs que ce parti comuniste prétend monopoliser seraient éclairés sur les véritables desseins et la véritable besogne de ce meneur. Nous avons déjà connu des précédents. Il ne faut tout de même pas oublier le camarade Maurice THOREZ et ses pirouettes ; d'abord complice de Boris SOUVARINE, puis fidèle au KOMITERN, antimilitariste, déclarant à la Chambre, le 15 juin 1934 : « nous ne voulons pas croire un seul instant à la défense nationale » puis, l'année suivante « nous ne permettrons pas qu'on entraine la classe ouvrière dans une guerre dite de défense de la démocratie contre le fascisme.... HITLERIEN ». Faisant ensuite volte-face , après la conclusion du pacte HITLER-STALINE, THOREZ encourage ses amis à partir en guerre ; et pendant que ceux-ci trahis, désarmés, abusés, combattaient vaillamment et se faisaient casser la figure ; lui THOREZ ; le 4 octobre 1939, comme un péteux, déserte son régiment puis, en compagnie de son ami Arthur RAMETTE passe toute la guerre en Russie ; à Kunsevo et à Oufa sous le pseudonyme d'Ivanov ; portant la barbe ; ce « camouflage » qui faisait dire à André MARTY que THOREZ était « un maquisard... de ... Sibérie ».

Ce n'est là que l'un des aspects des dessous du communisme, combien d'autres pourraient servir à confondre MARCHAIS et ses collègues SEGUY ANDRIEU etc...etc. On se demande alors pourquoi les prétendus contradicteurs de MARCHAIS à la télé s'abstiennent de lui opposer des arguments solides et irréfutables mais au contraire lui laissent le champ libre pour faire sa propagande Font-ils preuve d'ignorance ou d'incapacité, mais si ce n'est pas cela, serait-ce alors une certaine complaisance voulue ou ordonnée ; nous nous trouverions alors en présence d'une intolérable complicité !!! , car on est en droit de se demander si cette carence ne cache pas une manœuvre.

Joue-t-on la carte de la politique du pire pour permettre ensuite à GISCARD de se présenter comme le recours après la catastrophe. Nous avons en effet entendu une timide allusion à cette éventualité, à la télé le 24 Janvier. Nous serions alors en présence d'une trahison !

Si véritablement les prétendus adversaires de la gauche voulaient empêcher celle-ci d'arriver, ils emploieraient d'autres moyens.

H. de PONTBRIAND

L'AIGLON

bar crêperie

SISTERON

Ambulances S. O. S.

04200 SISTERON
Toutes distances - Jour et nuit
Tél. 61.09.49

Joseph VOLPE

Moniteur Secouriste
Spécialiste Ranimation
Spécialiste Secours Routier

— Agréé Sécurité Sociale —

IMPRIMERIE NOUVELLE
Rue de la Coste - SISTERON
Directeur - Gérant : René GOGLIO

AGENCE FIAT - LANCIA

J. GALLEGO

GARAGE MODERNE
Route de Marseille
Tél. 61.03.17

Réparation - Dépannage - Tôlerie - Peinture en cabine
ACHAT — VENTE — NEUF et OCCASION

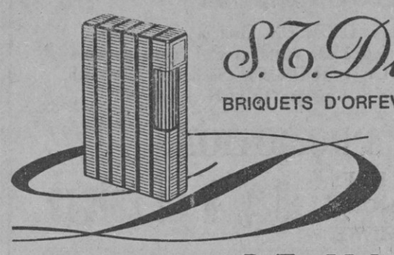

S.T. Dupont
BRIQUETS D'ORFEVRERIE - PARIS

BIJOUTERIE **DE MARTA**
53, rue Droite - SISTERON - Tél. 61.00.62

SANITAIRE - CHAUFFAGE CENTRAL - VENTILATION
CHAUFFAGE ELECTRIQUE
APPAREILS MENAGERS « *Arthur Martin* »
ADOUCISSEURS D'EAU - TRAITEMENT DES EAUX
200 m2 Salle d'Exposition - Entrée libre

S.A.R.L. Joseph CANO

Entreprise fondée en 1946
Rue des Combes — Tél. 61.00.07 04200 SISTERON

SERVICE APRES VENTE
CONTRAT D'ENTRETIEN MAZOUT

à quelques minutes de chez vous...

L'Hôtel-Restaurant de la Vallée

LA QUALITE
LE BON ACCUEIL
LES MEILLEURS PRIX
ST-VINCENT-SUR-JABRON ***Tél. 30***
NOCES — BANQUETS

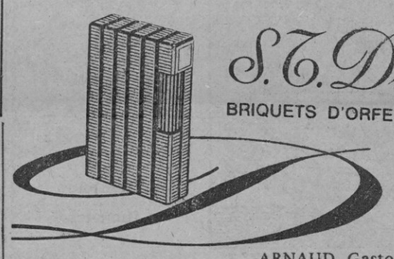

S.T. Dupont
BRIQUETS D'ORFEVRERIE - PARIS

ARNAUD Gaston « *Le Coffret* »
156, rue Droite - SISTERON

AGENT CITROËN

J.-P. NADÉ **GARAGE DU JABRON**

Les Bons-Enfants — PEIPIN — Tél. 64.14.22

Dépannage Jour et Nuit
Mécanique - Tôlerie - Peinture en cabine
Blaxonnage de coques
Contrôle Anti-Pollution AGREE

TAPISSIER — MATELASSIER A FAÇON

MALATRAY Jean

1, rue du Glissoir - 04200 SISTERON — Tél. 61.05.63
Réparation et Neuf
Sommiers - Matelas - Fauteuils - Chaises
Matelas : Laine/Mousse/Ressorts
Tissus Ameublement Traversins - Oreillers

CABINET

Alphonse ALIBERT

Fondé en 1930

Assurances de toute nature
Transactions Immobilières et Commerciales
Crédits Divers

11, rue de Provence
SISTERON
Tél. (92) 61.01.80

© VILLE DE SISTERON