78ème ANNEE — N° 1682 Paraît le Sam SAMEDI 29 JUILLET 1978

SISTERON-JOURNAL

Politique - Littéraire - Sportif - Commercial et d'Annonces Judiciaires.

Administration-Rédaction :
Rue de la Coste — Tél. 61.05.34
04200 SISTERON
(Alpes de Haute-Provence)
Directeur : René GOLGLIO

Tarif des Annonces
Annonces légales : 6,00 F la ligne
Autres annonces : on traite à forfait

Journal inscrit à la Commission Paritaire des Publications et Agences de Presse sous le N° 53.442

Les abonnements sont payables d'avance
Tout changement d'adresse : joindre 3 Francs

Le numéro : 0 F. 50
Abonnement 1 an : 25,00 F.
C.C.P. 2788 38 Z Marseille
au nom de Imprimerie Nouvelle S.A.R.L.

DESSAUD Frères
ELECTRICITE GENERALE
INSTALLATIONS DOMESTIQUES
AGRICOLES et INDUSTRIELLES
CHAUFFAGE ELECTRIQUE
Montée des Oliviers
Les Plantiers - 04200 SISTERON
Tél. 61.13.33
Etudes et Devis GRATUITS

La Maison du Cadeau
Madame MEVOLHON
102, rue de Provence — SISTERON Tél. 61.01.95
Cadeaux - Porcelaines - Cristaux - Etains - Faïences
Santons - Art Provençal
Grand choix de Bijoux Fantaisie
Liste de Mariage

Lotissement Le THOR
à SISTERON
Vente de Terrains Viabilisés
Pour construire la villa de votre choix
Renseignements dans les agences Immobilières
Notaire Me BUES
Bureau de Vente ouvert sur place les après-midi Samedi et Dimanche

BAR-RESTAURANT "LE NID"
René Mazella et Fils
Route de Marseille
SISTERON - Tél. 61.13.56 ou 15 Salignac
Vous propose...
Sur commande à emporter ou sur place
Tous les jeudis midi : Couscous garni
Tous les samedis soir, dimanches midi et jours de fête : Paëlla garnie
Fermeture hebdomadaire tous les lundis

AGENCE DU CENTRE
Mme CHABERT Michèle
74, rue Droite, 74
04200 SISTERON — Tél. 61.15.86
Toutes Transactions Immobilières et Commerciales
Assurances toutes branches

ELECTRICITE GENERALE
RADIO, TELEVISION, MENAGER
A. LATIL & Fils
247, avenue Paul Arène - SISTERON Tél. (92) 61.13.36
Distributeurs des Téléviseurs RADIOLA et des Machines à Laver VEDETTE
Service après-vente assuré
SOLDE de...
LUSTRES - APPLIQUES MURALES - LANTERNES

Prix d'Usine pour Artisan et Collectivités...
DECOR 04200
BONNET RENÉ
18, rue Droite, 18
04200 SISTERON — Tél. 61.01.93
Peintures - Papiers Peints - Revêtements Sols et Murs
Droguerie - Vitrerie - Stores Vénitiens
Demandez votre Carte de Fidélité

S.T. Dupont
BRIQUETS D'ORFEVRERIE - PARIS
BIJOUTERIE **DE MARTA**
53, rue Droite - SISTERON - Tél. 61.00.62

XXIIIèmes NUITS DE LA CITADELLE

Demain, Shakespeare, Le Roi Lear, Jean MARAIS !

Ce n'est pas à une simple soirée théâtrale que nous vous invitons dimanche, mais aussi à la célébration du cinquantenaire du Théâtre de la Citadelle.

C'était en 1928. Marcel Provence, dans le cadre de ses « Saisons d'Art Alpin », promenait d'une ville à l'autre, folklore, musique et théâtre. Les bonnes mémoires n'ont point oublié ces fêtes colorées qui exaltaient le passé, la tradition et animaient le présent.

Le 12 août 1928 le Théâtre de la Citadelle « entrait en scène ». C'était pour offrir à un public étonné « Le Cid » du grand Corneille et, croyons nous, une « Nuit » de Musset.

Ce théâtre, Provence ne l'avait pas découvert seul. Quelques Sisteronnais le lui avaient désigné. Mais devant le mur incomparable et l'envolée des plans, il avait senti « un grand lieu scénique ». Il ne se trompait pas. Au reste, et sans le savoir, les ingénieurs militaires avaient bien fait les choses. Il suffisait de quelques retouches, d'aménager les accès, la « salle » et de tailler des gradins dans les escarpes, pour insérer dans la face nord de la forteresse un théâtre accompli.

Avec sa belle voix de chœur antique, Marcel Provence avait encore reconnu l'acoustique sans faille. Alors il appela Antoine Balpétré en pleine gloire au Français. Cet acteur se doublait d'un génial metteur en scène. Il invita son doyen le grand Albert Lambert, vrai gentilhomme du théâtre, quelques sociétaires, des acteurs de l'Odéon et le 12 juillet 1928 il proclamait « Le Cid ».

Ce fut un délire d'émotion, d'enthousiasme et de contentement.

On sait le reste : douze années de théâtre et d'opéra venant finir en l'été 1939. « Dernier vol des colombes » disait Jean Louis Vaudoyer.

Le rideau tombe. C'est la nuit de l'Europe et du monde. Quand toutes les blessures sont un peu fermées, on rouvre le Théâtre. C'est en 1956. Un autre cycle commence. Il continue.

Que mieux faire pour célébrer un cinquantenaire qu'inviter un grand poète, une grande œuvre, un grand acteur ?

Voilà pourquoi « Le Roi Lear », et pourquoi Jean Marais.

Ce Roi Lear est une des œuvres maîtresses de Shakespeare. On y rencontre l'injustice, la cière, le crime, l'odieux et le parjure les ténèbres. Mais aussi la beauté, le pardon : la lumière.

La pièce est difficile à situer dans le temps, à peine dans l'espace. Elle met en scène des personnages légendaires et quelques uns réels, curieusement liés. C'est surtout une analyse de l'âme, profonde et sans concessions.

Sur cet horizon de tempêtes et d'orages, Cordelia demeure l'image et le symbole émouvants de la tendresse, de la piété filiales.

Jean Marais, profondément imprégné de Shakespeare, a attendu d'avoir l'âge du Roi Lear pour le jouer. Il y est admirable !

Qui est Jean Marais pour vous ? Pour nous tous ?

Face à la « Belle » il est la « Bête » éprise et enfermée dans sa malédiction, il est « Oedipe », le fils des « Parents terribles », Tristan surtout de « L'Eternel Retour ».

Mais aussi « Britannicus » devant le mur d'orange et « Hippolyte » au Français.

Vous avez, comme nous, ces « éternels » visages ancrés dans l'esprit et le cœur.

Alors, vous viendrez voir Le Roi Lear, sur la lande, mourir sur le corps défait de Cordélia.

A dimanche !

A.T.M.

Au Grand Cèdre
à SALIGNAC — ☎ 7
Soirées PIZZA
Samedi et Dimanche
AMBIANCE MUSICALE

Nos Jeux...

« LES ECHECS »

Problème N° 213

Les blancs jouent et font mat en deux coups.

Blancs : 10 — Rd1, Dc3, Tb2, Fb5, Fc7, Cd4, Cf5, b3, c2, e3.

Noirs : 7 — Rc5, Dc4, Td8, Fa3, Fc8, a7, d5.

Ce problème nous a paru d'une grande simplicité. Nous pensons qu'il pourrait être modifié et amélioré avec bonheur.

Solution du problème N° 212

Coup clé : Cxf5 ! Menace Fd6 mat.

Si...

1) Cd4 x C	2) d4 mat.
1) Cd4xF	2) CxC mat.
1) Cb5	2) CfxC mat.
1) Ce7xC	2) f8 = D ou F mat.
1) Ce7xF	2) Cd4 mat.
1) Ce7xT	2) Cd4 mat.

Responsable : Collignon Jean, « Les Romarins », avenue Jean des Figues, 04200 Sisteron.

DE GARDE

Dimanche 30 juillet

En l'absence de votre médecin habituel :

— *Docteurs* AMERICI-LABUSSIERE, 15 Avenue Paul Arène — Tél. 61.13.80.
— Pharmacie COMBAS, les Arcades, Tél. 61.00.19.
— *Ambulances* S.O.S. Joseph VOLPE, Place Docteur Robert - Tél. 61.09.49.
— *Ambulances* TRABUC, 11, rue de l'Horloge - Tél. 61.02.03.
— *Accidents de la route - Centre de secours et d'incendie.* - Tél. 61.00.33.
— Dimanche matin et lundi toute la journée, Chaussures Machemin.
— Dimanche matin et lundi toute la journée, chaussures « ERAM », rue Droite Sisteron.

Lundi 31 juillet

— *Pharmacie* COMBAS, les Arcades, Tél. 61.00.19.
— *Boulangeries :*
GAUBERT, rue Saunerie,
MARTINI, rue de Provence.
SAUNIER, rue Mercerie,
— *Boucherie* AUDIBERT (Briançon gérant), 46, rue Droite - Tél. 61.00.44.

L'abondance des matières nous oblige à renvoyer la publication de plusieurs articles. Nous nous en excusons.

PLAISIR D'OFFRIR
Cadeaux ★ Souvenirs
Porcelaines ★ Cristaux ★ Etains
Faïences ★ Poteries
Liste de Mariage
Georges LATIL
26, Rue Droite
SISTERON
Tél. 61.02.29

Machines à écrire et à calculer
Caisse Enregistreuse - Appareils Photocopie
Duplicateur
REPARATIONS - LOCATION - ENTRETIEN
A. GUIEN, Rpt - Tél. 1 - VAUMEILH

FNAIM
GESTION IMMOBILIERE
Cabinet de Gestion Immobilière
Henry DUPERY
ADMINISTRATEUR DE BIENS
SYNDIC DE COPROPRIETES
Carte Professionnelle N° 40
délivrée par Préfecture de Digne
Baux à Louer, Etat des Lieux, Attestations pour Allocations Familiales, Déclarations Droit au Bail, Locations Appartements ou Villas, Encaissements Loyers, Charges Locatives
Sur rendez-vous : « Le Cyrnos » - 04200 SISTERON
Tél. 61.12.23 - B.P. 45 Sisteron

PÊCHACOU - G. BADET
198, rue Droite — **SISTERON**

PECHE :	Un grand choix d'articles toutes pêches.
CHASSE :	Armes de chasse et de tir, les meilleures marques de cartouches de chasse ainsi que de très nombreux articles.
COUTEAU :	Du couteau de chasse au couteau de cuisine, ainsi que les couteaux de boucherie « Giesser », ciseaux « Nogent ».
AIGUISAGES :	Couteaux, ciseaux, tondeuses et autres. Confection de plaques pour colliers de chiens et boîtes aux lettres.
ET PECHEURS :	Pensez dès à présent à faire remettre en état vos moulinets et cannes à pêche.

Jacques Gomez — ELLE ET LUI PRÊT A PORTER — Jacques Gomez
SISTERON
EN VRAC
MAC KEEN - ZIG-ZAG - JEZEQUEL - SYM - CHERRIN - CARDIN
TEEN MAN - PASQUIER - VIRGINIE
HECHTER - FAÇONNABLE - CLARENCE - PERNET - CHANCEL
SOLDES

HOMMES

Costumes	449	249
Ensembles Coton	229	149
Pantalons	139	89
Sweat-Shirts	149	69
Chemises	89	49

FEMMES

Robes	189	89
Robes longues	199	99
Ensembles	245	145
Combinaisons	299	199
Tuniques	159	89
Chemisiers	109	59

CUIRS HOMMES - FEMMES 599 299
Inutile d'en dire plus !!!
OUVERT LE LUNDI

Quand l'élégance et la qualité se font pour toutes les Bourses et pour toute la famille
chaussures MACHEMIN
161, Rue Droite **SISTERON** Tél. 61.01.34
Réprésentant Exclusif de :
PARABOOT — CLERGET — PINDIERE
LABELLE — CORINNE
Mais aussi :
CLARKS — VYLLAR
GETAS — ANAPURNA
et en chaussures de détente :
ADIDAS — SPRING COURT
F. JAUFFRET — BELIERE

POISSONNERIE DES ARCADES
Tél. 61.15.78
04200 SISTERON
COQUILLAGES • ECREVISSES • LANGOUSTES
TRUITES VIVANTES • POISSON CONGELE
« La fraîcheur de la Mer au pied de la Citadelle »

© VILLE DE SISTERON

BARTEX

82, rue Droite — SISTERON

C'EST L'ETE

Nous vous proposons un grand choix en habillement pour hommes femmes enfants.

Vestes
Blousons
Pantalons
Chemises
Pulls
Chemisiers
Robes

Rayon spécial robes — pour femmes fortes à des prix très compétitifs...

CHAQUE SEMAINE
VOYEZ NOS PROMOTIONS !

ET TOUJOURS DU JEAN...
du plus petit au plus grand.
en Denim Américain — Velours Coton polyester — Délavés

Toujours moins cher

ENTREE LIBRE

vêtements
Adolphe Lafont

"1ère MARQUE FRANÇAISE DE VÊTEMENTS DE TRAVAIL"

Rayon Vêtements A. LAFONT
Nous avons en rayons toutes les fabrications de cette Maison :
Travail - Chasse - Sportwear

HOTEL - RESTAURANT du GRAND CÈDRE * NN

04200 SALIGNAC — Tél. 7

Vous offre :
Son calme réel - Son site
Pensions - Repas
Noces et Banquets

PARFUMERIE
INSTITUT DE BEAUTE

Mme ILLY

Esthéticienne Diplômée

185, rue Droite
SISTERON — Tél. 61.00.04

Dépositaire exclusif des Produits de Beauté

Elisabeth Arden
Héléna Rubinstein
Lancaster
Isabelle Lancray

Parfums :
Givenchy
Weil
J. Fath
Madeleine de Rauch

Soins du visage - Maquillage
Epilation à la cire
Manucure - Beauté des pieds

Sur rendez-vous
Ouvert du Mardi au Samedi

Simple, mais complète

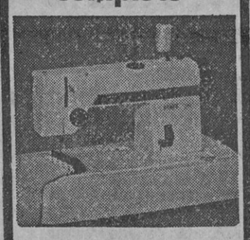

la "DEB" de Pfaff
c'est la Pfaff 294
- zig-zag utilitaire
- point ourlet invisible
- marche arrière
- surfil piqué
- boutonnières, boutons
- remplissage automatique de la canette

Armes-Electricité-Télévision
A. RANUCCI
166, r. Droite - SISTERON
Tél. 61.03.14 - 61.03.22

PFAFF

Petites Annonces

A LOUER
Studio meublé grand confort — S'adresser : « La Maison du Bouton » - 217, rue Droite - Sisteron.

A VENDRE
R8 + pièces détachées + Motoconfort 125, prix à débattre. BLANCHARD Louis, Mison Tél. 61.16.52.

DAME
Cherche heures de ménage. S'adresser au bureau du journal.

VENDS
Canaris males et femelles ainsi que leurs cages. 58, rue de la Coste.

CHERCHE
A louer villa dans Sisteron, 2 chambres minimum. Tél. 61.03.98 entre 9 h. et 12 h. - 15 h. et 19 h.

DAME
Garderait enfants à son domicile et possède jardin. S'adresser au bureau du journal.

CHERCHE
Femme de ménage, 3 h. le matin 2 fois par semaine. Super Sisteron. Tél. 61.09.28.

REOUVERTURE
La boulangerie ANTELME informe son aimable clientèle de la réouverture de son magasin, le lundi 31 juillet 1978.

VENDS
Poulettes prêtes à pondre. Tél. 2 Thèze, le Bas Planet Sigoyer.

VENDS
Moteur hors-bord Mecury 7,5 ch. arbre court, essieu 1 m. 40, 600 kg., 4 roues complètes neuves. Tél. 65.70.57

VENDS
2 ch 1964, état neuf. Tél. 42 Bevons - 1 700 frs.

Garage du Dauphiné

Concessionnaire Simca-Chrysler
SISTERON
★
Auto Marché Occasion

Opel Ascona	1978
Ford Breack XL	1974
Peugeot coupé 304	1974
Fiat coupé 128	1974
Renault 5, vitesses plancher	1975
Renault 4L	1975
Citroën Dyane	1976
Simca 1100 TI	1974
Simca 1100 GLS	1974
etc... etc...	

Crédit - Garantie - Reprise

MEDAILLES MILITAIRES

Liste des gagnants à la tombola des Médaillés Militaires 1978.

M. Magnin, Laragne, 1 foulard de soie ; M. Huss, Laragne, 1 disque 33 tours ; Dr. Piques, Sisteron, 1 disque 33 tours ; Mme Neveux, inf. Sisteron, 1 coffret parfum tabac ; M. Jullian Y., Sisteron, 1 coffret parfum tabac.

La voiture Renault 5 a été gagnée par le président de la 1677ème section de St-Paul trois Châteaux, M. Maurice Martinez.

50 autres lots importants ont été gagnés, 1650 petits lots ont été attribués aux divers gagnants qui ont aidé au soutien de nos œuvres sociales.

Merci aux Sisteronnais qui nous ont aidé.

Le Président départemental
PONZO-PASCAL.

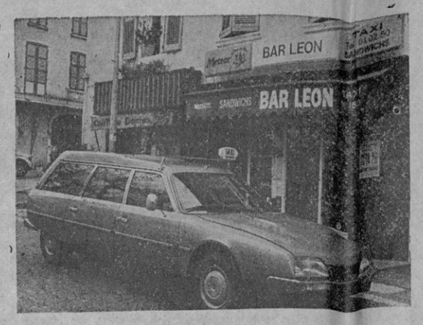

Bar Léon

SERGE et GILBERT

89, Rue de Provence
SISTERON
Tél. (92) 61.02.50

TAXI JOUR ET NUIT
France et Etranger
PRIX ETUDIES

EXTRAIT DU REGISTRE DES ARRETES MUNICIPAUX

Le Maire de Sisteron,

Vu les articles L 131 et suivants du code des communes

Vu l'article R 4 15° du code pénal

Vu les diverses manifestations devant se dérouler les 10, 11 et 12 août 1978, à l'occasion de la Braderie organisée par l'Association pour la Promotion et l'Animation du Commerce Sisteronnais.

Vu la demande de la dite association de mettre en zone piétonne la rue Droite à certaines heures durant la braderie.

Considérant que pour répondre à cette demande et pour la sécurité des usagers il y a lieu de règlementer le stationnement et la circulation dans la rue Droite.

ARRETE

Article 1 — La circulation et le stationnement seront interdits dans la rue Droite les jours et heures suivants :

jeudi 10 août 1978 de 9 h. à 20 h.
Vendredi 11 août 1978 de 9 h. à 22 h. 30
Samedi 12 août 1978 de 9 h. à 20 h.

Article 2 — Les gardes municipaux pourront règlementer la circulation et le stationnement sur les zones indiquées et leurs abords immédiats en dehors des heures citées ci-dessus suivant les besoins qui se présenteront pour la mise en application effective du présent arrêté.

Article 3 — Seuls pourront exceptionnellement circuler sur justification, les véhicules ayant mission à caractère urgent et obligatoire, docteurs, ambulances, pompiers, voitures de police.

Article 4 — La ville de Sisteron décline toute responsabilité en cas d'accidents.

Article 5 — Les services municipaux sont chargés de la mise en place de la signalisation nécessaire.

Article 6 — Toutes infractions aux dispositions du présent arrêté seront constatées et poursuivies conformément à la loi.

Article 7 — La gendarmerie et la Police municipale sont chargées chacune en ce qui les concerne de l'exécution du présent arrêté.

Article 8 — Ampliation du présent arrêté sera adressée à M. le Sous-Préfet de Forcalquier, à M. le Commandant de la brigade de gendarmerie de Sisteron et aux gardes municipaux.

Le Maire : P. LANZA.

AVIS
AUX EXPLOITANTS AGRICOLES DE SISTERON

Les agriculteurs dont les récoltes ont subi des dégats lors de la tornade du vendredi 14 juillet 1978, sont priés de venir retirer les imprimés de déclaration de sinistre en mairie (secrétariat 1er étage, guichet n° 2) le plus rapidement possible.

NECROLOGIE

Lundi à 10 h. 30 ont eu lieu, en présence d'une nombreuse assistance de parents et amis, les obsèques de M. Charles Vallivéro, décédé à l'âge de 74 ans.

Employé pendant de nombreuses années aux Ets Michel Frères (actuellement Tardif) et ensuite épicier au bas de la rue Droite, il était connu et estimé dans toute la région.

Le même jour, nous apprenions le décès à Neufchef, de Mme Rose Rullan, ancienne épicière à la rue Mercerie. Elle était âgée de 84 ans.

Les obsèques ont eu lieu mercredi à 14 h. 30.

Aux familles touchées par ces deuils, nous adressons nos sincères condoléances.

Toulouse... et la Danse

Tel préfère la Danse moderne, tel autre la Danse classique. Un autre trouve aimables les deux visages de la Danse. Tout le monde a raison et A.T.M. a bien fait d'inviter Sofia.

Mais avant d'y venir, saluons l'« Orchestre de Chambre National de Toulouse » qui ouvrait les XXIIIèmes Nuits.

Qui a parlé d'une bourrasque emportant notes et partitions ? Nous avons lu cela quelque part.

C'est vrai qu'un peu de vent est venu agiter les branches courbées du Sureau à la dixième heure. Celà n'a pas duré et l'orchestre a déroulé son admirable concert dans une nuit tiède à souhait.

Corelli, Albinoni et Vivaldi occupaient la première partie du programme. Les deux premiers, avec des œuvres aimables et fleuries. Vivaldi vint ensuite avec son « Concerto Grosso » évoquant un de ceux écrits pour la mandoline. L'œuvre a un air de fête vénitienne et de temps de carnaval.

La deuxième partie était tout autre chose. Haendel y préludait avec son grave et solennel « Concerto Grosso ». Puis s'éleva l'admirable méditation du violoncelle dans l'adagio du « Concerto » de Jean-Chrétien Bach. Lente et longue songerie, traversée par l'orchestre et toujours retrouvée. René Marchandot y attache son nom dans notre album de souvenirs.

Vint Mozart et son « Divertimento ». Que de grâce exquise et enjouée, dans ce motif qui danse d'un bout à l'autre de l'œuvre. C'est le Mozart de 16 ans (qui a écrit à 16 ans de telles choses ?) C'est beau comme un matin de printemps lumineux et rempli de promesses.

On fit une ovation à Toulouse qui redonna deux pièces dont le dernier mouvement d'un concerto de Vivaldi, merveilleux d'allégresse.

—o—

Et ce fut la Danse de Sofia aux deux visages ! Mais celui « contemporain » empreint encore des rigueurs classiques.

L'« Etude Diaphonique » fut une longue modulation irrisée. Le pas de deux de l'« Adagio » dans son éclatante blancheur avait la grâce des lys flexibles et leur parfum presque. « Don Quichotte » ruisselant de couleurs, de vie, de mouvement annonçait « Carmen ».

Les deux Etoiles qui dansèrent « Spartacus » le firent avec une incision admirable. Merveilleuse « symétrie » qui est le fait des très grands solistes. De très beaux costumes ajoutaient à cette écriture rigoureuse et puissante dans la ligne du thème et de l'histoire.

—o—

Et ce fût « Carmen » !

L'œuvre est la gloire de Sofia. C'est un long ballet qui met en scène la brûlante Carmen et ces hommes envoûtés, tour à tour élus et rejetés. Une suite de tableaux introduit successivement la Caserne de Don José, les splendeurs de l'arène, le camp des contrebandiers. Carmen est au cœur du drame que la mort vient ponctuer. La chorégraphie adroite et sobre est merveilleusement suggestive. Quelques éléments de décor jouent en contrepoint.

Les grands « airs » de Bizet étaient là bien sûr, liés entre eux par des arrangements de Schtchedrine. Il faut encore évoquer la beauté des costumes, les atours rutilants de Carmen ou l'habit de lumière de Camillo.

Il est par contre superflu de parler des danseurs étoiles et du corps de Ballet de Sofia. « Carmen » proclame leur haute valeur.

Tout cela fait une grande, admirable, vivante, palpitante fresque de couleurs, un « ballet-théâtre » où la musique et le geste déroulent ensemble l'histoire tragique de la fatale Carmen.

On n'oubliera pas!

A.T.M.

IMMOBILIER

Pour votre future villa achetez un lot de terrain dans le lotissement du Thor à Sisteron.

Renseignements et Bureaux de Vente :

- AGENCE DE HAUTE-PROVENCE - 222, Avenue Paul Arène - BP 6
M. Richaud Jean-Charles - Tél. (92) 61.03.69 +
- AGENCE DES PLANTIERS - Les Plantiers
M. Clappier - Tél. (92) 61.17.41
- AGENCE DE PROVENCE - 92, Rue de Provence
M. Siard - Tél. (92) 61.04.43

Pour le Terrassement de votre Villa

Entreprise André SIC

04190 LES MEES
Tél. 34.05.16 et 34.04.06

Jean-Yves GOURIOU

MUTUELLES DU MANS
toutes assurances
TARIF SPECIAL BON CONDUCTEUR

Ouvert tous les jours de 8 h. 30 à 12 h. et de 14 h. à 18 h. 30.

183 - 185, Avenue Paul Arène
04200 SISTERON
Tél. 103

FETE DU GAND AU BORD DU LAC

Un programme alléchant et varié les 28 29 30 31 juillet

Les jours de fête... Les années se suivent et le jeune et dynamique comité depuis 7 ans assure l'animation de son quartier à l'occasion de sa fête annuelle. Programme bien structuré où personne n'a été oublié, dans ce cadre idéal que nous offrent les rives du lac au paysage pittoresque. Depuis quelques années la fête du Gand a acquis ses lettres de noblesse et à chaque festivité on découvre avec plaisir les nouveautés. Beaucoup de monde envahira la fête où de nombreuses attractions foraines sont prévues.

Vendredi 28 juillet à 21 h 30 : bal avec Dresda.

Samedi 29 juillet à 8 h. : concours de pêche, au bord du lac, patronné par la Gaule Sisteronnaise ; 14 h. : concours de boules en doublettes, 350 F. et les mises. Consolante 100 F. et les mises ; 21 h. 30 : retraite aux flambeaux avec la fanfare de Ste-Tulle ; 22 h. : bal avec Nirvana 2 ; 24 h. : élection miss Gand 78.

Dimanche 30 juillet à 10 h. : jeux d'enfants ; 11 h. 30 : apéritif concert avec l'Orgue de Barbarie, patronné par la Maison Ricard ; 14 h. : concours de boules en triplettes, 500 F. et les mises. Consolante 200 F. et les mises ; 15 h. : défilé et Parade des majorettes de Digne avec la fanfare de Ste-Tulle ; 16 h. 30 : lâcher d'une Montgolfière ; 17 h. : cross de 7 à 77 ans ; 17 h. 30 : bal avec les Tracks ; 18 h 30 : 4ème tiercé de cochons ; 21 h. 30 : bal avec les Tracks.

Samedi 29 et dimanche 30 juillet dans l'enceinte de la fête, grand prix international de Hors-Bord.

Lundi 31 juillet à 14 h. : concours de boules en doublettes, 300 F. et les mises ; consolante 150 francs et les mises ; 21 h. 30 : bal musette avec Tropicana ; 23 h. : feu d'artifice sur le lac.

NOEL — ARIMA — GEPY
ADIDAS — TRAPPEUR — PALADIUM
BEVERLY — MOD'8 — LOUP BLANC

Arbell

HABILLE MIEUX VOS PIEDS

de la belle chaussure
de la haute fantaisie
Hommes, Dames et enfants
et de plus
un choix incomparable
de chaussures de loisirs,
tous sports,
Baskets et Trainings

PONY — PUMA — PELLET — KIKERS

ETAT - CIVIL

du 19 juillet au 25 juillet

Naissances : Jean-Baptiste Cédric Dominici, fils de Pierre Paul Dominici, marin de commerce, domicilié à Marseille — Véronique Nelly Paul, fille de Francis Albert André Georges Paul, ouvrier, domicilié à Sisteron — Stéphane André Fernand Ayasse, fils de Jean-Paul Prosper Ayasse, plombier, domicilié à Sisteron.

Décès : Charles Henri Marcel Vallivero, 74 ans, retraité, domicilié à Sisteron.

REMERCIEMENTS

Madame Charles VALLIVERO ;
Monsieur et Madame Georges GUILLAUME et leurs enfants ;
Parents et Alliés ;
très touchés des marques de sympathie qui leur ont été témoignées lors du décès brutal de

Monsieur Charles VALLIVERO

remercient toutes les personnes qui ont pris part à leur grande peine.

AVIS DE LA MAIRIE

M. le Maire de Sisteron informe le public de l'installation des services de l'Aide Sociale dans le bureau « Accueil renseignements » au rez-de-chaussée de la mairie, à compter du 31 juillet 1978.

Les services demeurant au 1er étage sont :

— guichet n° 1 : formalités (délivrance des cartes nationales d'identité, passeports, cartes grises, permis de conduire, permis de chasse et fiches d'état civil, et dépôt des feuilles de maladie).

— guichet n° 2 : affaires générales (élections, service national, étrangers, naturalisation, agriculture et emploi).

— guichet n° 3 : actes de l'état civil et cimetière.

Toutefois, afin de faciliter les démarches du public, les personnes âgées ou invalides pourront déposer leurs feuilles de maladie et également demander la délivrance de fiches d'état civil au bureau Accueil renseignements.

Suite à la réunion d'information publique qui s'est tenue à l'Alcazar le lundi 10 juillet 1978 et conformément aux propos de M. le Maire de Sisteron, un cahier sera ouvert en mairie à partir du mois d'août (et cela antérieurement à l'enquête d'utilité publique qui aura lieu dans quelques mois) sur lequel les habitants de Sisteron pourront consigner leurs remarques concernant la future autoroute. Cette initiative municipale sera limitée au niveau de Sisteron. Le Conseil Municipal étudiera le moment venu ces remarques, en fera la synthèse et s'en inspirera pour présenter ses réserves lors de l'enquête publique.

Fuel Domestique

Bois de Cheminées
Bois de Feux

Baptiste PORTAL

04200 PEIPIN
Téléphone 64.14.55

Etude de Me Jean-Claude BUES
Notaire à SISTERON

Location-Gérance

Suivant acte reçu par Me Jean-Claude BUES, Notaire à SISTERON, le 20 juillet 1978,

Monsieur Roger Aimé Antoine SAMUEL, commerçant, et Madame Henriette Yvonne MARTIN, sans profession, son épouse, demeurant ensemble à Sisteron, avenue Paul Arène, n° 185,

Ont confié à Mademoiselle Ginette Rose FRANCOU, serveuse de bar, demeurant à SISTERON, quartier du Thor, bâtiment « Les Hirondelles »,

L'exploitation à titre de location-gérance du fonds de commerce de débit de boissons situé à SISTERON, avenue Paul Arène, n° 193, connu sous le nom de « BAR DE L'ETOILE » ;

Pour une durée de deux années à compter du 1er juillet 1978, renouvelable ensuite d'année en année par tacite reconduction, sauf dénonciation.

Tous les approvisionnements nécessaires à l'exploitation du fonds de commerce dont il s'agit seront achetés et payés par la gérante, et il en sera de même de toutes sommes quelconques et charges dues à raison de l'exploitation dudit fonds, qui incomberont également à la gérante, les bailleurs ne devant en aucun cas être inquiété ni recherchés à ce sujet.

Pour unique publication
Signé : BUES, Notaire.

RIBIERS
Hameau de Pré-Paradis

Maisons Individuelles — Construction Traditionnelle
+ Terrain — Studio au 6 - 7 pièces

Maison témoin sur place
Bureau d'accueil du PRE-PARADIS
Tél. 65.10.81

© VILLE DE SISTERON

G. RICHAUD TECHNICIEN DIPLOME
15, avenue Paul Arène - SISTERON Tél. (92) 61.13.62
LA MAISON DES GRANDES MARQUES
Dual - Schneider - Pathé Marconi - Radiola - Zægel
Thomson - Lincoln - Thermor - Deville - Miele
Grand choix Téléviseurs Couleurs 51, 56, 66 centimètres
PATHE MARCONI SCHNEIDER THOMSON
Service après-vente assuré par Spécialiste Couleur
★
PROMOTION
Juillet
REMISE 10 % A LA CAISSE
sur Réfrigérateurs - Congélateurs Thomson 265 et 315 l.
sur Congélateurs Thomson 300 - 400 - 500 l.
Larges facilités de paiement - Crédit - Reprise

SERRURERIE • CONSTRUCTIONS METALLIQUES
BLANC FRÈRES
Route de Gap — SISTERON Tél. 61.03.96

Le PALAIS du CARRELAGE
CARRELAGE SANITAIRE
MOQUETTES CHEMINEES
SISTERON - Avenue Jean-Jaurès
GAP - Z. I. Les Fauvins
EGERSOM
VISITEZ ET COMPAREZ

Meubles Anciens
Bibelots d'Art
Décoration
★
ANTIQUITES
« LA GRANGE »
★
Ouvert
tous les jours
et le Dimanche
C. GUIEN 04200 CHATEAUNEUF VAL ST DONAT
Tél. 64.09.16

Offrez
un cristal signé
DAUM
G. ARNAUD
«Le Coffret»
Rue Droite
04 - Sisteron - tél. 376

Moquettes T REVETEMENTS DE SOLS
G. PAVAGEAU
Bureau : « Les Romarins » - La Casse, près Codec
04600 SAINT-AUBAN — Tél 64.06.72
Artisan Spécialiste posant LUI-MEME
Liste de référence de pose contrôlable à Digne, Manosque, Gap, Sisteron, Volonne, Château-Arnoux, etc... N'ayant ni magasin, ni représentant, ni personnel, je je peux vendre et poser toutes les *Moquettes T* moins chères — Economie pour le client de 10.00 F. à 20.00 F. le mètre carré suivant Moquettes.
Devis - Déplacement gratuit sur appel téléphonique

GARNITURES AUTOS
TAPISSERIE - MEUBLES
BACHES - CAPOTES
HOUSSES - STORES
Jean-Louis RAVAUTE
Tél. 61.18.92 22, Chemin de la Marquise
04200 SISTERON

Fuel Domestique
Livraison Fuel Antar
LATIL Père & Fils
Avenue de la Durance
04200 SISTERON
Tél. 61.03.23. ou 61.09.22.

OURANOS
Comité du Sud-Est

Le samedi 5 août, la commission d'études « OURANOS » Sud-Est organise une veillée dans les Alpes, qui aura pour but d'observation des phénomènes OVNI. Un poste d'observation sera mis en place dans la commune de Sisteron au lieu dit « Beaudouze » à partir de 22 h. dans la nuit du 5 au 6 août.

Les organisateurs invitent toutes personnes intéressées par l'étude du phénomène OVNI à prendre contact avec eux le samedi 5 août entre 15 h. et 17 h. au bar l'Etoile à Sisteron afin de participer à cette soirée.

LA GROSSE BOULE SISTERONNAISE

Samedi 29 juillet à 16 h. 30 au boulodrome du Val Gelé, concours de boules par doublettes à la mêlée.

SOUVENIR EMILE RICHAUD

La date du dimanche 20 août a été arrêtée pour le concours que la Grosse Boule organise à la mémoire de leur regretté camarade Emile Richaud.

Ce concours sera local et limité à 8 quadrettes qui pourront incorporé dans leur équipe 1 invité non sociétaire. Il se jouera en 2 poules et chaque quadrette jouera au moins 3 parties.

Outre le challenge qui sera rejoué toutes les années, des prix en espèces seront distribués, ainsi que de nombreux prix en nature offerts par les commerçants sisteronnais.

Nous reparlerons de cette journée incéssamment.

CAMAU
DIGNE SISTERON
DIPLOMÉ E.N.O.M.
Gérante Diplômée
12, avenue des Arcades, 12
04200 SISTERON

LA ROUE D'OR SISTERONNAISE

Dimanche 30 juillet, 2ème grand prix cycliste de la ville du Poët, sous le patronage du comité des fêtes, organisation Roue d'Or Sisteronnaise, épreuve interrégionale réservée aux amateurs des catégories juniors et séniors B, avec la participation des meilleurs coureurs régionaux ainsi que les vainqueurs des derniers grands prix remportés par les coureurs locaux, Rocca Jean-Louis, André Daniel, Chuisano Noël et les gapençais Trabuc, Allemand, Mayer, Garcin etc sans oublier De Guyon et tous les meilleurs provençaux ainsi que le vainqueur de l'an passé Prioleav Jean-Marc de Marmande.

Dossards à 14 h., départ à 15 h.
15 prix dont 200 F. au 1er.
Engagements : Mme Renoux Marcelle, quartier Les Granges à Peipin 04200 Sisteron.

ENTREPRISE DE MONTAGE
LATIL Gérard
NAVARRO J.-C.
Montages Métalliques - Couvertures
Faux Plafonds
Le Thor - Résidence Paul Arène
04200 SISTERON - Tél. 61.04.79

CYCLO CLUB SISTERONNAIS

Dimanche 30 juillet : 2 groupes sont prévus pour ce prochain dimanche.

1er groupe : Rassemblement 6 h. 30 devant la mairie.
Sisteron - Ribiers - Laragne - N75 - Eyguians - Serres - N94 - Col de La Saulce - Rosans - N549 - St-André de Rosans - Col de la Flachière - Trescléoux - Eyguians - N75 - Laragne - Ribiers - Sisteron soit 115 kms.

2ème groupe : rassemblement 8 h. 30 devant la mairie.
Sisteron - Ribiers - Laragne - N75 - Eyguians - D30 - Orpierre et retour vers Sisteron par le même itinéraire soit 68 kms.

Possibilité de formation sur place d'un 3ème groupe qui ne se rendra qu'à Laragne soit au total 40 kms.

D'autre part dans le cadre du jumelage franco-allemand et sur invitations des Joyeux Randonneurs d'Herbolzeim, le C.C.S. est en train de mettre sur pied une visite pour les 9 et 10 septembre.

Les personnes intéressées et susceptibles d'effectuer le voyage en Allemagne sont priées de se mettre en rapport avec M. Megy à Sisteron avant le 15 août.

« AU CHIEN CHIC »
Place de la République — Les Arcades — 04200 SISTERON
Tél. 61.03.31
Tonte - Bain - Epilation
Toilettage
toutes races
Grand choix articles
Chiens et Chats
Aliments
Ouvert du Mardi au Samedi, de 8 h. 30 à 12 heures et de 14 h. 30 à 19 heures
et sur rendez-vous

LA BOULE SISTERONNAISE

Samedi 29 juillet : 20 h. 30 bar la Potinière, pétanque mixte par équipes choisies (1 homme 1 femme) doté de 200 F. et frais de participation (15 F. par équipe). Tirage au sort à 21 h. 30 précises.

Résultats du concours mixte (2 hommes 1 femme) du samedi 22 juillet en nocturne.

1/2 finale

Mme Chastel - Sanchez - Paret battent Jeanine - Fabre - Morillas 13-11 ; Mme Fabre - Durvil - Roux C. battent Marika - Julien - Julien 13-10

Finale

Mme Fabre - Durvil - Roux C. battent Mme Chastel - Sanchez - Paret 13-8.

Les dirigeants de la Boule Sisteronnaise remercient le bar l'Aiglon pour la participation à la dotation de ce concours.

Prochains concours

Jeudi 3 août : 18 h. 30 bar la Potinière, 3ème semaine du concours de pétanque à la mêlée, (2 joueurs 3 boules) par addition de points sur 3 parties avec retirage du partenaire et des adversaires après chaque partie. La dotation est de 150 F. et frais de participation (10 F. par joueur). Tirage de la 1ère partie à 19 h. précises. Reprise et tirage de la 2ème partie à 21 h. 30 précises. Explications supplémentaires pour les nouveaux joueurs à la table des inscriptions. Organisation Boule Sisteronnaise sous le patronage du comité des fêtes.

A l'issue du 1er concours qui a eu lieu le jeudi 20 juillet, 7 joueurs se partagent la 1ère place au classement général avec 39 points chacun. Ce sont : Imbert, Fabre, Roux Maurice, Gianini, Chastel, Tron, Bégnis.

Samedi 5 août : 20 h. 30 bar le Domino, pétanque mixte (2 hommes 1 femme) 250 F. et frais de participation (20 F par équipe). Tirage 21 h. 30 précises.

SOLDES
à voir
Chaussures Printemps-Eté
JULIEN *Arbell*
9, Rue Saunerie 112, Rue de Provence

LE POET

Fête Patronale 1978

Vendredi 28 juillet à 21 h. : concours de pétanque mixte doublettes. 400 F. et les mises. Consolante 100 F. et les mises.

Samedi 29 juillet à 16 h. : concours de pétanque, doublettes. 800 F. et les mises. 21 h. : consolante 200 F. et les mises ; 22 h. ; bal avec le n° 1 de la côte d'azur J.-Michel Hernu.

Dimanche 30 juillet à 15 h. : grand prix cycliste de la ville du Poët, organisation Roue d'Or Sisteronnaise. Catégorie junior et senior B, doté de 2 000 F. de prix, 1 coupe au vainqueur, 1 challenge à la meilleure équipe classée sur 3 coureurs ; 17 h. et 22 h. : grand bal avec Maurice Herm's.

Lundi 31 juillet à 8 h. : concours au jeu provençal, triplettes. Challenge Renée Martine. 800 F. et les mises ; 15 h. : concours de pétanque, triplettes. 500 F. et les mises ; 16 h. : jeux d'enfants.

MARSEILLE-DEPANNAGE
Si vous avez choisi le Chauffage ELECTRIQUE,
PLUS de Gaspillage d'Energie :
▶ Grâce à la REGULATION pièce par pièce,
▶ Grâce à l'ISOLATION (étanchéité des ouvrants)
Un bouton à tourner...
...et 20° dans TOUT l'Appartement
FAITES INSTALLER DÈS A PRÉSENT VOTRE CHAUFFAGE POUR CET HIVER
Devis gratuit sur place — Remboursement jusqu'à 6 ans
Déduction sur impôts pour isolation thermique
Subventions ANHA — Caisses allocations logement
MARSEILLE-DÉPANNAGE
INSTALLATIONS DE CHAUFFAGE PAR L'ELECTRICITE - AGREE E.D.F.
30, RUE CANDOLLE — 13007 MARSEILLE
TÉLÉPHONE : 62.04.23 — 50.39.31
NOM : PRÉNOM :
ADRESSE :
TÉL.

Poissonnerie « LA MER »
71, rue Saunerie — SISTERON
ARRIVAGES FRAIS
tous les jours
COQUILLAGES - MOULES

LA BORY
RESTAURANT DE CAMPAGNE
04200
Châteauneuf-Val-St-Donat
Réservation : Tél. (92) 64.17.90
ouvert tous les jours
sauf le lundi

VOUS VOULEZ APPRENDRE
A CONDUIRE,
VOUS PERFECTIONNER :
Auto-Ecole
de l'Horloge
Mme GUIGUES
15, rue Mercerie — Sisteron
Tél. 61.03.40

BREMOND Robert
PLOMBERIE - ZINGUERIE
CHAUFFAGE CENTRAL
11, Avenue des Arcades
04200 SISTERON
ou Tél. 64.12.29
CHATEAU-ARNOUX

"contact-optique"
E. PRUMMER
OPTIQUE LUNETTERIE
lentilles cornéennes
produits d'entretien pour lentilles
91, Rue Droite Tél. : 61. 04. 95 04200 SISTERON

CONCESSIONNAIRE PEUGEOT cycles
Paul ALBERT
Maison fondée en 1928
station TOTAL
Avenue de la Libération
Tél. 61.03.95
SISTERON
4.
Bicyclettes - Cyclomoteurs
Pièces détachées - Accessoires - Pneus - Boyaux
CYCLOS : Route - Trial - Cross
MALAGUTI - ROCVALE
Tronçonneuses Mc CULLOCH
Atelier de réparations
Vitrine d'exposition, 12, rue Droite

Respirez la propreté
grâce à
Alpes Nettoyage Entretien
Jean PASCAL
70, rue Droite, 70
04200 SISTERON — Tél. 61.04.03
Moquettes - Murs et Sols - Carrelages - Vitres
Appartements et Collectivités
Nettoyage de Tapis par Spécialiste

A Sisteron, 224, rue Droite... Tél. 61.00.43
CAPPP
PAPIERS PEINTS
PEINTURES
VITRERIE
MOQUETTES
Gros et détail - Fournitures pour les Beaux-Arts
Tout pour le professionnel et l'amateur
50 modèles disponibles de papiers peints et un important stock de peinture et matériel.
Dépositaire : VALENTINE RENAUDIN - WHAS PERLE
EBUREX - (Vernis d'imprégnation)

Pour toutes vos Assurances, pour vos Transactions...
Non pas une seule adresse, mais une bonne adresse :
Fernand SIARD
« AGENCE DE PROVENCE »
15, rue de Provence — SISTERON — Tél. 61.04.43
ASSURANCES « L'UNION »
Agence Générale
Villas - Terrains - Appartements
Fonds de Commerce - Propriétés - Immeubles
Incendie - Accident - Maladie - Risques divers
Vie - Retraite - Crédit Automobile
Transactions Immobilières et Commerciales

Pour la décoration intérieure, confection et pose de Rideaux et Voilages tous styles...
UN CHOIX TISSUS AMEUBLEMENT
Gardisette et Voilage
TOUTE LA LITERIE
LITERIE DES ARCADES
Paul DAVIN
Tél. 61.13.77 04200 SISTERON

MAISON PIERRE COLOMB
SISTERON

© VILLE DE SISTERON

Caisse d'Epargne de Sisteron

Taux d'intérêt :

6,50 %

TOTALEMENT EXONERE D'IMPOT

Dépôt maximum : 38.000 Francs

Capitalisation ILLIMITEE des Intérêts

LIVRET SUPPLEMENTAIRE

(sans limitation avec option fiscale)

Renseignez-vous à nos guichets à SISTERON

ouverts du Mardi au Samedi inclus

de 9 h. à 12 h.

et de 13 h. 30 à 17 h.

et dans nos six Succursales :

LARAGNE — LA MOTTE DU CAIRE

SAINT-AUBAN — VOLONNE

CHATEAU-ARNOUX — L'ESCALE

Tous Travaux de

PEINTURE • VITRERIE • PAPIERS PEINTS

ROBERT JEDOR

Allée Bertin - Les Plantiers

Tél. 61.00.41

04200 SISTERON — Devis gratuit

PASSEZ DES MAINTENANT VOS COMMANDES pour

Restaurants - Collectivités

Congélateurs

AU

Comptoir Sisteronnais des Viandes

Quartier de Météline — SISTERON — Tél. 61.09.05

Viandes en Gros et Demi-Gros

CHARCUTERIE ★ GIBIERS ★ VOLAILLES

TOUS LES SAMEDIS

Vente spéciale pour les congélateurs et particuliers

S'Y ADRESSER

GRAND BAZAR PARISIEN

Cadeaux - Souvenirs - Jouets

Tout pour l'Enfant - Jeux Educatifs

Papeterie - Camping - Rideaux - Revêtement du Sol

Maroquinerie Scolaire - Voyage - Etc...

Liste de Mariage

61, rue Droite

04200 SISTERON — Tél. 61.00.53

ANDRÉ - SPORTS

Ski - Montagne - Tennis - Camping

Nautisme

et toutes disciplines collectives

Spécialiste « Jeans Américains »

MAGASIN

ATELIER DE REPARATIONS

14. avenue Jean Moulin

04200 SISTERON

Tél. 61.12.14

Fuel elf

PRODUITS PETROLIERS

Transports - Livraison à toute heure

Désiré LATIL

La Silve - 04200 MISON — Tél. 61.14.23

Agence L'ABEILLE

ASSURANCE DE TOUTE NATURE

Contre l'Incendie - Les Accidents - Risques Divers

Complémentaires Maladie - Retraite et Vie

Contrats Spéciaux

—o—

TOUS CREDITS

Immobilier - Automobile - Equipement

Mme BAILLY-CONTIOS D.

Place Docteur Robert

04200 SISTERON — Tél. 61.04.17

CONSEIL MUNICIPAL

Séance du 28 juin 1978

(suite et fin)

M. le Maire précise, en outre, qu'en attendant de louer l'ensemble du bâtiment au Bureau des Alpes du Sud, le 1er étage (qui dispose d'une entrée propre), pourrait être loué dans des conditions avantageuses, au dispensaire qui fonctionne actuellement dans des conditions imparfaites et qui attend une réinstallation définitive.

Avis unanime favorable du Conseil.

A la question d'un conseiller, M. le Maire répond que les travaux de remise en état de l'immeuble se limitent à une peinture extérieure, pouvant être facilement effectuée par la commune, ce qui donnera plus de valeur encore à cet immeuble qui, dès la rentrée 1978, sera entièrement occupé.

2°) — Chantereine.

Des contacts nombreux et variés ont été pris en ce qui concerne l'utilisation future de Chantereine ; Plusieurs possibilités s'offrent à la collectivité locale mais tous les éléments nécessaires n'ont pas encore été réunis.

27 — *Centre Aéré*

M. le Maire informe le Conseil Municipal que le fonctionnement du Centre aéré débutera lundi 3 juillet, dans l'enceinte du bâtiment E.D.F. à Chantereine.

La parole est donnée à M. André Roman qui donne les précisions suivantes :

— nombre d'enfants inscrits : 158 pour juillet, 170 pour août.

— ramassage par autocar, avec passage et arrêts dans les endroits les plus éloignés de la ville.

— attribution de la ferme pour les enfants âgés de moins de 7 ans.

— affectation de 5 pièces du bâtiment E.D.F. aux différents ateliers.

— participation des familles : 3 F. par jour et par enfant (frais de goûter et de ramassage).

M. le Maire indique qu'une visite du Conseil Municipal est fixée au samedi 8 juillet 1978 à 10 h. Une journée « portes ouvertes » sera prévue ultérieurement afin de permettre aux parents de visiter les lieux où leurs enfants sont accueillis.

28 — *Aménagement du carrefour du Logis neuf.*

M. le Maire souhaite que cet espace nouvellement aménagé par l'Equipement soit embelli par des arbustes et par de la verdure et qu'une présignalisation au niveau des équipements (hôtels, monuments, etc...) soit également faite.

Le Conseil est d'acord pour que M. le Maire contacte la D.D.E. à ce sujet.

29 — *Cinéma.*

M. le Maire regrette vivement que l'unique cinéma de Sisteron ferme ses portes. Cette question sera approfondie en séance de travail du Conseil Municipal.

30 — *Travaux d'entretien de la salle de l'Alcazar.*

Travaux de peinture, estimés à 20.000.00 F.

Mise aux voix, projet adopté à l'unanimité.

31 — *Etudes surveillées.*

L'étude de la possibilité d'accueillir des enfants dans les écoles, en dehors des heures scolaires, (matin et soir) est remise à une date ultérieure en raison des difficultés rencontrées.

M. le Maire souhaite vivement qu'on continue d'accorder à ce problème tout l'intérêt qu'il mérite.

32 — *Accueil des petits cirques.*

Le principe de l'occupation par des petits cirques de la place de la Républiques est rejeté au profit des dispositions actuelles : les petits cirques continueront d'être orientés à Beaulieu (piscine) et au Thor (terrain de sports).

Les revêtements de chaussées et places doivent en effet être protégés.

33 — *Aménagement carrefour de l'hôpital.*

L'abattage des platanes rendant impossible l'accès à l'hôpital, a été autorisé.

La commune est sollicitée par l'hôpital pour la prise en charge intégrale des travaux. En contrepartie l'hôpital cèderait à la commune (pour utilisation ou pour revente) le pavillon préfabriqué dont il avait été question en commission des travaux.

M. le Maire contactera dès lundi 3 juillet, 2 organismes intéressés par ce bâtiment, le coût de démontage et de remontage étant à la charge de l'acquéreur.

Mise en délibéré.

34 — *Tarif des cantines.*

A la demande de l'Administration du lycée, l'augmentation des tarifs, prévue pour 1978 s'appliquera dès la rentrée 1978-1979. Le prix du repas pourrait passer de 3 F. à 4 F.

35 — *Recrutement d'un gardien de police.*

En prévision du proche départ à la retraite de M. Barton (dans 2 mois) la commission du personnel donnera son avis à M. le Maire sur les candidatures à ce poste.

36 — *Information sur les fermetures de l'hôpital.*

M. le Maire informe le Conseil Municipal qu'il a reçu 3 lettres attirant son attention sur le fait que le service de chirurgie n'est pas toujours à même d'accueillir les blessés de la route en raison de l'absence d'un chirurgien. La solution consiste pour l'instant à trouver un remplaçant au chirurgien lors des congés de ce dernier. Il indique que le Conseil d'Administration de l'hôpital a entériné les propositons de M. le directeur de l'hôpital visant à mettre en place un plan qui devrait à l'avenir éviter les inconvénients signalés plus haut. Les absences du chirurgien devront êtres connues suffisamment à l'avance pour permettre de contacter des remplaçants éventuels dont les noms figurent désormais sur une liste.

Le calendrier des absences est naturellement établi en collaboration avec le praticien concerné. Lorsqu'un accord est intervenu dans les délais prévus, la responsabilité de trouver un remplaçant incombe à l'Administration. Dans le cas où le praticien rompt l'accord ou modifie de son propre chef ses jours de congés, il lui appartient alors de trouver son remplaçant. Dans le cas où l'Administration n'est pas, en dépit de ses efforts, à même de trouver un remplaçant, elle doit immédiatement en saisir M. le Préfet qui seul a le pouvoir de réquisitionner un praticien ou qui, dans le cas où il ne le fait pas, doit déclarer la rupture du service public.

Les pouvoirs du Maire sont en l'occurence presque nuls. Il précise que les divers organismes et les gendarmeries chargés des secours aux accidentés de la route sont informés en temps voulu de la fermeture du service de chirurgie afin qu'ils puissent se diriger sans perte de temps vers un établissement voisin.

M. le Maire affirme la volonté du Conseil Municipal de tout faire ce qui est en son pouvoir pour que l'hôpital puisse rendre tous les services que la population attend de lui.

En ce qui concerne l'ouverture du nouvel hôpital, l'installation des services se fera de la fin juillet 1978 à la fin de l'année 1978.

Le Conseil Municipal est invité à visiter le nouvel établissement le 11 juillet à 17 h.

37 — *Ouverture du stade de Beaulieu pour les enfants.*

Afin de permette aux enfants de ce quartier de pouvoir disposer d'un lieu convenable pour la pratique du sport en période estivale, le stade sera ouvert à partir du 3 juillet, du lundi au vendredi de 16 h. à 18 h. A partir du 17 juillet, du lundi au vendredi de 10 h. à 12 h. et de 16 h. à 18 h.

Des surveillants veilleront à la bonne utilisation des installations sportives.

38 — *Organisation du championnat de France de cross country en 1979.*

Lecture de la lettre du C.O.S. demandant à la commune de participer à l'organisation de ce championnat (qui amènerait 1500 athlètes) par la prise en charge des frais de déplacement des athlètes, et de 2 repas officiels.

Mise en délibéré.

39 — *Taxis.*

M. le Maire a reçu la déclaration de cessation d'activité d'un chauffeur de taxi et la présentation, par ce dernier, de son successeur.

Le Conseil, après délibération, autorise M. le Maire à accepter la candidature de cette personne sous réserve :

— qu'elle réside à Sisteron,

— qu'elle remplisse les conditions administratives imposées à l'exercice de la profession.

40 — *Bulletin d'information du personnel communal.*

Ce bulletin sera mis en place dès septembre 1978. La gestion du personnel sera ainsi mise au grand jour. Le personnel sera informé de tous les textes le concernant et de leur application.

41 — *Mise en zone bleue de l'avenue Paul Arène.*

Affaire mise en délibéré.

42 — *Crep.*

M. le Maire confirme qu'à la suite des contacts qu'il a eu et de la correspondance échangée avec M. le P.D.G. d'Elf-Aquitaine et le Ministre de l'Industrie (lettres rendues publiques en leur temps) il apparait que le centre de recherches de l'usine pourrait quitter Sisteron dans un délai de 1,5 à 3 ans.

Il a accueilli favorablement la promesse selon laquelle ce changement n'entrainerait aucun licenciement.

Toutefois des mutations même souhaitées entraineraient une diminution de l'activité économique de la ville. Il conviendrait donc dans l'hypothèse d'un transfert du CREP, d'augmenter l'effectif du personnel de fabrication.

43 — *Association des élus Républicains.*

La Fédération Nationale des Elus Républicains invite le Conseil Municipal à prendre une délibération pour refuser toute mesure de regroupement autoritaire des communes, protester contre les multiples tutelles et exiger des pouvoirs et moyens financiers accrus.

Accord du Conseil Municipal à la majoritée absolue.

44 — *Demande de Prime de fin d'année pour les employés communaux.*

Après le départ des fonctionnaires communaux présents à l'assemblée, M. le Maire fait savoir au Conseil Muncipal qu'il a été saisi par le Syndicat F.O. des personnels communaux de Sisteron, d'une demande tendant à ce qu'une prime annuelle soit versée à chaque agent à la fin 1978.

Egale pour tous, cette prime serait un complément de salaire, surtout pour ceux qui ont un faible indice de rémunération.

Un conseiller estime que c'est aux divers syndicats de lutter pour obtenir le 13ème mois.

Un adjoint approuve l'octroi de cette prime mais, craint que l'on aboutisse à un précédent qui gênerait les communes voisines dont la trésorerie est plus restreinte. Il demande que cette question soit étudiée en commission des finances.

L'assemblée prend acte de la demande pour 1979 et celle-ci sera étudiée en commission.

45 — *Aménagement de la butte face à la poissonnerie des Arcades.*

Cette question donnera lieu à des études techniques.

46 — *Camping.*

A un conseiller faisant remarquer l'absence de service de denrées de première nécessité et de boissons fraiches au camping, M. le Maire précise que les études faites en commission sur cette question n'ont pas permis d'installer un tel service au camping.

Cette question sera réexaminée.

La séance est levée à 23 h. 30.

DONNEURS DE SANG BENEVOLES

Les membres du bureau de l'Amicale des Donneurs de Sang bénévoles et moi-même, remercient vivement les familles Lagarde et Youskiv de leur générosité à l'occasion du mariage de leurs enfants et souhaitent beaucoup de bonheur aux jeunes époux.

Le Président :

J.-Ch. BOUCHE.

LES ANNEES PASSENT...

...LA PHOTO RESTE !!!

Si vous aimez la

PHOTO

une visite s'impose chez

José HUGUET

53, rue Saunerie - SISTERON

portraits - mariages

reportages - tirage manuel

travaux d'amateurs

...un artisan à votre service

L'AIGLON

bar crèperie

SISTERON

Ambulances S. O. S.

04200 SISTERON

Toutes distances - Jour et nuit

Tél. 61.09.49

Joseph VOLPE

Moniteur Secouriste

Spécialiste Ranimation

Spécialiste Secours Routier

— Agréé Sécurité Sociale —

ENTREPRISE DE NETTOYAGE

Vitres - Devantures - Peintures

Magasins - Appartements, etc...

PASTOR Robert

Rue de la Renaissance, Le Gand

Tél. 61.10.33 heures repas

04200 SISTERON

IMPRIMERIE NOUVELLE

Rue de la Coste - SISTERON

Directeur - Gérant : René GOGLIO

AGENCE FIAT - LANCIA

J. GALLEGO

GARAGE MODERNE

Route de Marseille

Tél. 61.03.17

Réparation - Dépannage - Tôlerie - Peinture en cabine

ACHAT — VENTE — NEUF et OCCASION

SANITAIRE - CHAUFFAGE CENTRAL - VENTILATION

CHAUFFAGE ELECTRIQUE

APPAREILS MENAGERS « *Arthur Martin* »

ADOUCISSEURS D'EAU - TRAITEMENT DES EAUX

200 m2 Salle d'Exposition - Entrée libre

S.A.R.L. Joseph CANO

Entreprise fondée en 1946

Rue des Combes — Tél. 61.00.07 04200 SISTERON

FERMETURE ANNUELLE

du 31 Juillet au 20 Août

à quelques minutes de chez vous...

L'Hôtel-Restaurant de la Vallée

LA QUALITE

LE BON ACCUEIL

LES MEILLEURS PRIX

ST-VINCENT-SUR-JABRON *Tél. 30*

NOCES — BANQUETS

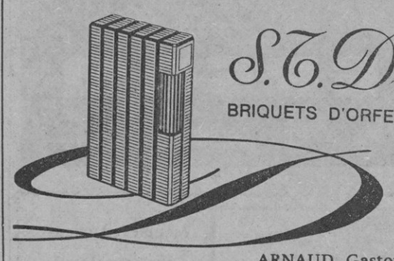

S. T. Dupont

BRIQUETS D'ORFEVRERIE - PARIS

ARNAUD Gaston « *Le Coffret* »

156, rue Droite - SISTERON

Ne payez plus votre FUEL Comptant

Avec notre système

d'ABONNEMENT CHAUFFAGE

réglez-le en 12 MOIS

FUEL domestique SHELL

Ets GUILLAUME Frères

SAINT-AUBAN - Route Nationale

☎ 64.17.10 et 64.15.73

AGENT CITROËN

J.-P. NADÉ GARAGE DU JABRON

Les Bons-Enfants — PEIPIN — Tél. 64.14.22

Dépannage Jour et Nuit

Mécanique - Tôlerie - Peinture en cabine

Blaxonnage de coques

Contrôle Anti-Pollution AGREE

TAPISSIER — MATELASSIER A FAÇON

MALATRAY Jean

1, rue du Glissoir - 04200 SISTERON — Tél. 61.05.63

Réparation et Neuf

Sommiers - Matelas - Fauteuils - Chaises

Matelas : Laine/Mousse/Ressorts

Tissus Ameublement Traversins - Oreillers

CABINET

Alphonse ALIBERT

Fondé en 1930

Assurances de toute nature

Transactions Immobilières et Commerciales

Crédits Divers

11, rue de Provence

SISTERON

Tél. (92) 61.01.80

© VILLE DE SISTERON