78ème ANNEE — N° 1703 Paraît le Samedi SAMEDI 23 DECEMBRE 1978

SISTERON-JOURNAL

Politique - Littéraire - Sportif - Commercial et d'Annonces Judiciaires.

Administration-Rédaction : Rue de la Coste — Tél. 61.05.34 04200 SISTERON (Alpes de Haute-Provence) Directeur : René GOLGIO

Tarif des Annonces Annonces légales : 6,00 F la ligne Autres annonces : on traite à forfait

Journal inscrit à la Commission Paritaire des Publications et Agences de Presse sous le N° 53.442

Les abonnements sont payables d'avance *Tout changement d'adresse* joindre 4 Francs

Le numéro : 0 F. 50 Abonnement 1 an : 25,00 F. C.C.P. 2788 38 Z Marseille au nom de Imprimerie Nouvelle S.A.R.L.

DESSAUD Frères
ELECTRICITE GENERALE
INSTALLATIONS DOMESTIQUES AGRICOLES et INDUSTRIELLES
CHAUFFAGE ELECTRIQUE
Montée des Oliviers
Les Plantiers - 04200 SISTERON
Tél. 61.13.33
Etudes et Devis GRATUITS

De notre correspondant particulier... PETIT CONTE DE NOEL

Le Miracle de la Vierge Noire de l'Oratoire du Praz

A Mme Marie Viallet des Maures (1839-1922) née à deux pas de l'Oratoire, in mémoriam.

Il est un petit coin de la noble Savoie qui, en toute saison, est un paysage idyllique : « Le Praz », sur les gorges de la sauvage et tumultueuse Argentine.

Au printemps, les toits recouverts d'ancelles du hameau, de silhouette trapue, apparaissent rosés sur le bleu intense du fond de la Vallée du Grand-Mont, de la Légette et du Mirantin.

La lumière, les couleurs... c'est si beau !

Le joli petit clocher à bulbe métallique de la chapelle, son gracieux oratoire à couverture pointue, légèrement de guingois, si discrètement penché qu'il semble dire bonjour aux passants et les inviter à la prière.

Or... cet oratoire, qui plus est, contient un merveilleux trésor et, avec son frêne accolé complètent heureusement l'endroit. Là encore, les chatons dorés des noisetiers forment de légères franges sur l'ourlet sombre des sapins.

Tandis qu'au plus profond des bois, le coucou lance son appel nuptial. C'est le temps de ses amours et de ses noces.

L'amour toujours vainqueur.

***

Sur la montée de Beaufort à Arêches, dépassé le sentier du chalet du Chemineau, à droite, entre route et les ravins de l'Argentine, juste avant de gagner « Le Praz », il existe un vaste plateau où, voici plus de cent cinquante ans, se trouvait édifiée une minuscule faïencerie, tirant son argile de la combe située des deux côtés de la grande route.

***

En une année lointaine, un hiver rude et long maintenait solidement sa poigne de fer.

Les champs autour du four et des séchoirs de la faïencerie étaient recouverts d'une neige abondante, dure et étincelante.

Aussi, les charpentes sous toitures des séchoirs, ces édifices longs et bas, devenaient le refuge inespéré de tous les oiseaux : roitelets, merles, mésanges, rougesgorges — des grives et des pinsons attardés — d'autant plus que sous ces toits régnait la douce chaleur du four et des pièces qui, en fin de chaque après-midi, défournées brûlantes, entreposées sur des claies, commençaient leur séchage avant l'enrobage de l'émail.

***

Le réveillon de ce Noël de jadis fut d'une extrême gaieté pour toute la gente oiseaux, ce petit monde ailé.

Les abeilles des ruchers réputés du Praz n'avaient-elles pas eu la bonne intention d'apporter très gracieusement maints voyages de miel et d'hydromel !

Toute l'auguste société se régala à saciété, mangea forces becquées de miel et but pas mal golés d'hydromel.

Tandis que sur le coup de minuit, cloches de Beaufort, d'Arêches et de Roselend se répondant, sonnaient, sonnaient, sonnaient à grand branle — mystère jamais encore expliqué à ce jour — la célèbre Vierge Noire de l'oratoire, son trésor, se mit à chanter, s'accompagnant d'un luth céleste, des cantiques, hymnes et louanges à la gloire de l'Enfant divin. Une incroyable audition !

Belle musique d'harmonies scintillantes, chatoyante et de frémissants arpèges.

Chants de suite repris en chœur par tous les oiseaux, les réfugés de la faïencerie pour rendre, eux aisi, hommage à Celui qui venait de naître !

Enfin, la soirée se termne par des rondes charmantes, chacun tenant sa chacune par le bout d'une aile... ces rondes chantées au rythme de mélodies naïves, simples et agrestes, par tous ces chers petits oiseaux du Bon-Dieu.

Cependant, sur la cime du Grand-Mont, « Polaire », plus belle et brillante que jamais, de mémoire des montagnards de la Tarentaise, rayonne de toute sa splendide blancheur pour éclairer le Ciel jusqu'aux confins de la Grande France.

L'espérance pour nous tous !

***

Noël, sa neige qui tombe en bourrasque, un vent capricieux qui cingle les montagnards, s'acharne et siffle à travers les branches couvertes de givre, demeurera toujours la fête royale et mystique au cœur des hommes.

Cette fête qui recèle des profondeurs mystérieuses de beauté et de bénédiction.

Paris, Noël 1978.

ZEGER-VIALLET.

NOEL

NOEL est là. Noël est la plus grande fête des réjouissances populaires, c'est aussi la fête de l'intimité et de la joie partagée.

Noël, le clergé et le peuple unissent leurs efforts pour donner aux églises une décoration rustique, « la crêche », les personnages, l'Enfant, la Vierge, Saint Joseph, les bergers, le bœuf, l'âne, c'est la veillée de Noël.

Noël, la Messe de Minuit, fête de la naissance, l'arbre de Noël, la réjouissance enfantine aussi, le réveillon avec son entrain, et peut-être l'excès de la gaieté.

Noël, période des cadeaux que l'on choisit avec goût et délicatesse, les gourmandises enviées, des fêtes inoubliables.

Noël est aussi la plus belle des lumières qui luit, celle de la ferveur, la paix aux hommes de bonne volonté. Et comme veut la tradition, à tous, joyeux Noël.

LE TELEPHONE AUTOMATIQUE

L'administration des Postes et Télécommunications communique :

La mise en service du téléphone automatique interviendra le 20 décembre 1978 pour les abonnés de la commune de Rougon et pour la cabine des Subis ; le 21 décembre 1978 pour les abonnés des communes de Clamensane, Bayons, St-Vincent sur Jabron, Curel, Les Omergues, Montfroc (Drôme).

A partir de ces dates, les abonnés de ces localités seront dénumérotés.

Leur nouveau numéro figure en double numérotation dans l'annuaire des Alpes de Haute-Provence, et de la Drôme.

COMITE DES FETES DE LA BAUME

Réunion du comité des fêtes du faubourg de la Baume vendredi 22 décembre à 21 heures.

Ordre du jour : renouvellement du bureau.

AU GRAND CEDRE
A SALIGNAC
REPAS
DE LA SAINT-SYLVESTRE
★
Plateau de Charcuterie
et son Pâté de Lièvre du Chef
Feuilleté aux Fruits de Mer
Civet de Sanglier
avec sa Garniture de Marrons
ou
Canard Rôti à la Paysanne
Salade Composée
Ronde des Fromages
Bûche Glacée
Corbeille de Fruits
avec ses Friandises
★
100 FRANCS
★
Ambiance Stéréo
Renseignements réservation :
Allo : 61.29.26

Nos Jeux...

« LES ECHECS »

Problème n° 234

Les Blancs jouent et font mat en deux coups.

Blancs : 8 — Rc5, Dh1, Ta2, Td1, Fb3, Fd4, d2, g3.

Noirs : 8 — Rd3, Cg1, a3, c6, f3, g4, h2, h3.

Nous conseillons aux problémistes de ne pas abandonner leurs recherches. Certes, la clé est des plus inattendue, mais avec de la tenacité, elle ne pourra leur échapper.

Solution du problème n° 233

Coup clé : Da5 ! - Menace DxF, mat.

Si...

1) Rc5 2) Fa7 mat.
1) Cd6 2) Cc6 mat.
1) c5 2) Cf5 mat.

Après la clé, on mesure l'inconvénient des pièces clouées.

J. C.

La Maison du Cadeau
Madame MEVOLHON
102, rue de Provence — SISTERON Tél. 61.01.95
Cadeaux - Porcelaines - Cristaux - Etains - Faïences
Santons - Art Provençal
Grand choix de Bijoux Fantaisie
Liste de Mariage

FLORELIA
36, rue Mercerie — SISTERON
Tél. 61.06.35 Dom. 61.19.73
TOUTES COMPOSITIONS FLORALES
FLEURS PLANTES GERBES COURONNES CORBEILLES
ARTICLES FUNERAIRES

BAR-RESTAURANT "LE NID"
René Mazella et Fils
Route de Marseille
SISTERON - Tél. 61.13.56 ou 15 Salignac
Vous propose...
Sur commande à emporter ou sur place
Tous les jeudis midi : Couscous garni
Tous les samedis soir, dimanches midi et jours de fête : Paëlla garnie
Fermeture hebdomadaire tous les lundis

AGENCE DU CENTRE
Mme CHABERT Michèle
74, rue Droite, 74
04200 SISTERON — Tél. 61.15.86
Toutes Transactions Immobilières et Commerciales
Assurances toutes branches

ELECTRICITE GENERALE
RADIO, TELEVISION, MENAGER
A. LATIL & Fils
247, avenue Paul Arène - SISTERON Tél. (92) 61.13.36
Distributeurs des Téléviseurs RADIOLA et des Machines à Laver VEDETTE
Service après-vente assuré
SOLDE de...
LUSTRES - APPLIQUES MURALES - LANTERNES

Prix d'Usine pour Artisan et Collectivités...
DECOR 04200
BONNET RENÉ
18, rue Droite, 18
04200 SISTERON — Tél. 61.01.93
Peintures - Papiers Peints - Revêtements Sols et Murs
Droguerie - Vitrerie - Stores Vénitiens
Demandez votre Carte de Fidélité

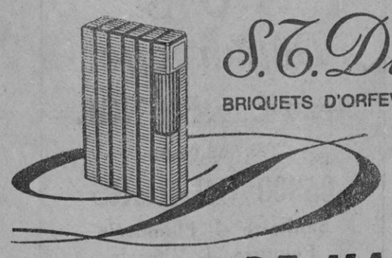

S.T. Dupont
BRIQUETS D'ORFEVRERIE - PARIS
BIJOUTERIE **DE MARTA**
53, rue Droite - SISTERON - Tél. 61.00.62

Garden Center
★
GRAND CHOIX
DE SAPINS DE NOEL
coupés et en motte
★
Remise exceptionnelle
de 5 % et 10 %
sur certains articles
à l'occasion des fêtes

DE GARDE

Dimanche 24 décembre 1978

En l'absence de votre médecin habituel :

— *Docteurs*, MONDIELLI et MORENO, Avenue du Gand — Tél. 61.12.31.
— *Pharmacie* REY, Rue de Provence — Tél. 61.00.25.

Lundi 25 décembre 1978

— *Docteurs*, MONDIELLI et MORENO, Avenue du Gand — Tél. 61.12.31.
— *Pharmacie* REY, Rue de Provence — Tél. 61.00.25.

Mardi 26 décembre 1978

— *Pharmacie* REY, Rue de Provence — Tél. 61.00.25.

PARIS-MATCH

Le poids des mots...
Le choc des photos...

Cette Semaine :

— En couverture : Le Père Noël s'est attardé chez les quintuplés de Paris-Match.
— Chine : En couleur, nos reporters dans Pékin.
— Boumediene : Le procès d'un régime par Mohamed Boudiaf.
— Allaire : « Ma vérité sur les courses truquées.

OFFICES RELIGIEUX DE NOEL

SISTERON

Le 24 décembre : à 18 h. 30, messe anticipée de Noël ; à 23 h. 30, messe de minuit.

Le 25 décembre : à 10 h. 30, messe du jour. Pas de messe de 8 heures à la cathédrale, mais une messe sera célébrée à 9 h. en la chapelle de l'hôpital.

CELEBRATIONS PENITENTIELLES

Le vendredi 22 à 20 h. 45 et le samedi 23 à 16 h. 30.

CONFESSIONS INDIVIDUELLES

Le samedi 23 de 10 h. à midi et après 17 h. 30.

EN SECTEUR RURAL
MESSES DE NOEL

Le 24 décembre : 9 h. 30, Châteauneuf-Val-Saint-Donat ; 18 h. 30, Peipin ; 22 heures, Salignac ; 23 h. 45, Mison.

Le 25 décembre : 10 h., Noyers ; 11 heures, Valernes ; 11 h. 15, St-Vincent-sur-Jabron.

LA POTINIERE
★
REVEILLON DANSANT
DE LA SAINT-SYLVESTRE
avec orchestre
★
MENU DE CHOIX
★
Réservation Tél. 61.00.42

AVIS DE LA MAIRIE

M. le Maire informe la population que les services municipaux seront fermés à 16 heures le vendredi 22 décembre et que le mardi 26 décembre 1978, les services seront fermés toute la journée à l'exception du service état-civil qui fonctionnera de 9 h. à 12 h. et de 14 h. à 17 h.

PLAISIR D'OFFRIR
Cadeaux ★ Souvenirs
Porcelaines ★ Cristaux ★ Etains
Faïences ★ Poteries
Liste de Mariage
Georges LATIL
26, Rue Droite
SISTERON
Tél. 61.02.29

Machines de Bureau
Caisse Enregistreuse - Appareils Photocopie
Duplicateur
REPARATIONS - LOCATION - ENTRETIEN
A. GUIEN, Rpt. - Tél. 61.28.41
VAUMEILH

FNAIM GESTION IMMOBILIERE
Cabinet de Gestion Immobilière
Henry DUPERY
ADMINISTRATEUR DE BIENS
SYNDIC DE COPROPRIETES
Carte Professionnelle N° 40
délivrée par Préfecture de Digne
Résidence du Parc
☎ 61.12.23 — B.P. 45 Sisteron
Sur Rendez-vous
Cabinet fermé le lundi

PÊCHACOU - G. BADET
198, rue Droite — SISTERON
PECHE : Un grand choix d'articles toutes pêches.
CHASSE : Armes de chasse et de tir, les meilleures marques de cartouches de chasse ainsi que de très nombreux articles.
COUTEAU : Du couteau de chasse au couteau de cuisine, ainsi que les couteaux de boucherie « Giesser », ciseaux « Nogent ».
AIGUISAGES : Couteaux, ciseaux, tondeuses et autres. Confection de plaques pour colliers de chiens et boîtes aux lettres.
ET PECHEURS : Pensez dès à présent à faire remettre en état vos moulinets et cannes à pêche.

Quand l'élégance et la qualité se font pour toutes les Bourses et pour toute la famille
chaussures MACHEMIN
161, Rue Droite SISTERON Tél. 61.01.34
Réprésentant Exclusif de :
PARABOOT — CLERGET — PINDIERE
LABELLE — CORINNE
Mais aussi :
CLARKS — VYLLAR
GETAS — ANAPURNA
et en chaussures de détente :
ADIDAS — SPRING COURT
F. JAUFFRET — BELIERE

POISSONNERIE DES ARCADES
Tél. 61.15.73
04200 SISTERON
COQUILLAGES • ECREVISSES • LANGOUSTES
TRUITES VIVANTES • POISSON CONGELE
« La fraîcheur de la Mer au pied de la Citadelle »

© VILLE DE SISTERON

Petites Annonces

CHERCHE
Location janvier 79 2 pièces vides ou meublées Sisteron ou campagne environnante, si possible avec téléphone — S'adresser au bureau du journal.

CHERCHE
Personne pour garder fillettes 4-7 ans nuit du nouvel an — Téléphone 61.07.28.

CHERCHE
Terrain à bâtir environs Sisteron — Tél. 61.18.50 - 34.64.54 heures repas.

VENDS
Coupé sport Skoda 8/75 - 50.000 kilomètres - très soigné - prix intéressant — Tél. 61.10.87.

A LOUER
Studio meublé grand confort — S'adresser : « La Maison du Bouton » - 217, rue Droite - Sisteron.

LA BOULANGERIE BERNAUDON
informe son aimable clientèle qu'elle sera fermée les 25 et 26 décembre.

VENDS
4 CV — Tél. 61.24.46.

SOCIETE SAPCHIM
Cherche urgent pour un de ses chefs de département un appartement ou villa type F4 ou F5 à Sisteron ou environs immédiats — Tél. ou écrire à l'usine (61.03.43).

ETAT - CIVIL

du 13 au 19 Décembre 1978

Naissances — Ludovic Claude Sébastien, fils de Jean-Louis Michel, serrurier et de Françoise Simone Massot, domiciliés à Sisteron — Jean-François Yves-Marie, fils de Camille Fleury, chimiste et de Danielle Henriette Le Merdy, domiciliés à Sisteron — Fabien Olivier Pascal, fils de Vincent Jean-Luc, artisan maçon et de Noëlle Germaine Taxil, domiciliés à Montjay - 05 — Akim Yasine, fils de Bouzid Benhacène, ouvrier agricole et de Sarhouda Messaadi, domiciliés à Saint-Véran - Saint-Marcellin.

Mariage — Patrick Antoine Louis Paoletti, maçon, domicilié à Laragne et Patricia Marie Trebouiller, plieuse en confiserie, domiciliée à Sisteron.

DONS

Au mariage de M. Paoletti et Mlle Trebouillier, il a été fait don de la somme de 30 F. au bureau d'Aide Sociale, 230 F. aux vieux de l'Hospice, 220 F. aux Pompiers. Nous remercions les généreux donateurs et leur transmettons tous nos vœux de bonheur.

Don anonyme de 100 F. aux vieux de l'Hospice.

Entreprise de Nettoyage
Dépannage - Réparation
Plomberie - Ramonage
Vitres - Devantures - Peintures
Moquette Appartements
Sanitaire
Débouchage canalisations
PASTOR & THUNIN
Le Gand - ☎ 61.10.33
Le Thor - ☎ 61.11.05
04200 SISTERON

SECOURS POPULAIRE FRANÇAIS

Le loto organisé par le Comité de Sisteron du Secours Populaire Français aura lieu vendredi 22 décembre à 18 h., au bar de l'Horloge.

De nombreux lots vous attendent.

VOUS VOULEZ APPRENDRE A CONDUIRE, VOUS PERFECTIONNER :
Auto-Ecole de l'Horloge
Mme GUIGUES
15, rue Mercerie — Sisteron
Tél. 61.03.40

"contact-optique"
E. PRUMMER
OPTIQUE LUNETTERIE
lentilles cornéennes
produits d'entretien pour lentilles
91, Rue Droite Tél. : 61. 04. 95 04200 SISTERON

PRESSING «PRESS 04»
Changement de Propriétaire
★
Super Nettoyage à sec
VETEMENTS :
Deux services au choix :
TRADITIONNEL - finition main
ECONOMIQUE - rapidité et prix
AMEUBLEMENT - TAPIS
Cuir - Daim - Fourrures
SERVICE BLANCHISSERIE
LEBEAU Joël
36, rue de La Pousterle - 04200 SISTERON - Téléphone : 61.15.51

Electricité Générale
Bâtiment et Industrie
Dépannage
Electro-Ménager
Henri PESCE
424, Avenue Jean-Moulin
04200 SISTERON
☎ 61.11.75

CAISSE D'EPARGNE DE SISTERON

En raison des comptes de fin d'année, la Caisse d'Epargne sera fermée le mardi 26 décembre 1978, le vendredi après-midi 29 décembre 1978, le samedi 30 décembre 1978 tout le jour.

S.C.P. Gaston BAYLE
et Pierre CHASTEL
Notaires Associés
04200 SISTERON

CHANGEMENT DE LOCAUX

à partir du 1er Janvier 1979
l'Etude est transférée
à l'avenue Jean-des-Figues
Quartier des Plantiers
(ancien Cabinet de Comptabilité Chabert, en face des Romarins)
— Parking possible allée Bertin —

MARSEILLE-DEPANNAGE
Si vous avez choisi le Chauffage ELECTRIQUE,
PLUS de Gaspillage d'Energie :
Grâce à la REGULATION pièce par pièce,
Grâce à l'ISOLATION (étanchéité des ouvrants)
Un bouton à tourner...
et 20° dans TOUT l'Appartement
FAITES INSTALLER DÈS A PRÉSENT VOTRE CHAUFFAGE POUR CET HIVER
Devis gratuit sur place — Remboursement jusqu'à 6 ans
Déduction sur impôts pour isolation thermique
Subventions ANHA — Caisses allocations logement
MARSEILLE-DÉPANNAGE
INSTALLATIONS DE CHAUFFAGE PAR L'ELECTRICITÉ - AGRÉÉ E.D.F.
10, RUE CANDOLLE - 13007 MARSEILLE
TÉLÉPHONE : 62.04.23 — 50.39.31
NOM : PRÉNOM :
ADRESSE :
TÉL.

DONNEURS DE SANG BENEVOLES

Les membres du bureau de l'Amicale et moi-même vous adressons ainsi qu'à tous ceux qui vous sont chers, leurs vœux les meilleurs pour 1979. Nous vous remercions de votre fidélité à la participation aux collectes de sang.

Comme vous le savez par la presse, les collectes des matinées des 15 et 16 décembre ont fourni, au total, 175 flacons.

Cordialement,
Le Président de l'A.D.S.B.
J. BOUCHE

Jean-Yves GOURIOU
MUTUELLES DU MANS
toutes assurances
TARIF SPECIAL BON CONDUCTEUR
Ouvert tous les jours de 8 h. 30 à 12 h. et de 14 h. à 18 h. 30.
183 - 185, Avenue Paul Arène
04200 SISTERON
Tél. 103

SEJOURS DE SKI

L'Auberge de Jeunesse de Crévoux (Hautes-Alpes) organise tout l'hiver des séjours et des stages de ski de piste, de fond et de randonnée à peaux de phoque ouverts à tous (groupes et individuels).

Prix des séjours : de 654 F. à 780 F. les 7 jours tout compris (pension, cours de ski, matériel de ski, remontées). Séjours libres : 62 F. de pension par jour.

Nombreuses places en janvier et février.

Pour tous renseignements : Auberge de Jeunesse de Crévoux - 05200 par Embrun - Tél. (92) 43.18.18.

Samedi 23 Décembre
17 h. 30
LA POTINIERE
★
LOTO
DU C.O.S. ATHLETISME
Un agneau - jambons
faisans - etc...

JEUX EDUCATIFS
Jeux de Société
Sports de l'Esprit
le bon accueil
et le bon conseil chez...
Louis HEYRIES
Libraire
3, rue Droite - Sisteron
Tél. 61.00.10

IMPRIMERIE NOUVELLE
Rue de la Coste - SISTERON
Directeur - Gérant : René GOGLIO

L'AIGLON
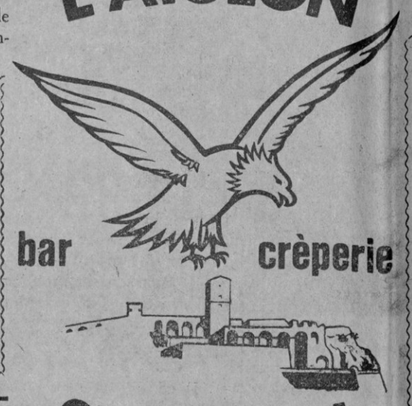
bar crêperie
SISTERON

SISTERON ☆ NOEL 78 ☆

Grande TOMBOLA GRATUITE du Père Noël

offerte par les Commerçants Sisteronnais membres de l'A.P.A.C.S.

★★★

Premier lot : Un poste T.V. Couleur 41 centimètres
2me lot : Un appareil photo instantané - 3me lot : Une maquette bateau

4me lot : Un transistor
5me lot : Un appareil photo
6me lot : Un sèche-cheveux
7me lot : Un fer à coiffer
8me lot : Un lot de 6 chopes
9me lot : Un ballon de football
10me lot : Un sac tyrolien
11me lot : Un livre
12me lot : Un lot de 6 tasses de thé
13me lot : » » »
14me lot : Une bourriche d'huîtres
15me lot : » »
Plus 10 lots de 2 bouteilles Mousseux et Clairette
Plus 10 lots bons d'achat d'une valeur de 100 francs

Tirage le Jeudi 28 Décembre à 16 heures, Mairie de Sisteron

Les lots non retirés le 31 janvier resteront acquis à l'A.P.A.C.S.

★★★

POUR LES ENFANTS

Le Père Noël sera dans les rues de Sisteron...
Mercredi 20 Décembre
Samedi 23 Décembre
Vendredi 22 Décembre
Dimanche 24 Décembre

L'après-midi, distribution de bonbons et de ballons

Les magasins A.P.A.C.S. seront ouverts le dimanche 24 Décembre

JEUNESSES MUSICALES DE FRANCE

Les Jeunesses Musicales de France (J.M.F.) ont donné le lundi 4 décembre leur premier concert à Sisteron dans la salle de l'Alcazar devant un public scolaire de CM2 et de 6me enthousiasmé.

Le thème de ce premier concert était l'Opéra de Poche et était animé par Jacques Herbillon qui, par sa présentation très vivante et directe du spectacle a tout de suite su mettre ce jeune public très à l'aise.

Le programme très varié comprenait :
— « Au Clair de la Lune », duo de Boieldieu ; ;
— « La cidaren la maro », duo extrait de « Don Juan » de Mozart ;
— « Papagero, Papagera », duo extrait de « La flûte enchantée » de Mozart ;
— « La servante maîtresse », opéra comique de Pergolèse.

Nous attendons maintenant avec impatience le deuxième concert J.M.F. qui sera donné le 29 janvier en après-midi pour les scolaires et en soirée pour le grand public.

Nous entendrons cette fois un jeune barde breton, Myrdhin, qui chante les légendes poétiques de son pays en s'accompagnant d'une harpe celtique au charme envoûtant.

M. GUY LE ROY, REELU PRESIDENT DE L'AMICALE DES ANCIENS MARINS

Samedi 9 décembre à eu lieu l'assemblée générale annuelle sous la présidence de M. Le Roy devant une trentaine d'amicalistes.

Du 5 février 78 à fin novembre, les activités de l'amicale ont été nombreuses : L'élection le 11 mars à l'Alcazar de Miss Marine 78, Mlle Monique Chomsky ; le 23 avril le banquet ; le 21 mai une sortie en Provence ; le 28 mai le rassemblement départemental de la Marine à Sisteron ; le 29 octobre, réunion dans notre ville des présidents de toutes les amicales du département ; enfin participation à toutes les cérémonies officielles du souvenir.

Renouvellement du bureau :

Président : Guy Le Roy ; Vice-présidents : Fernand Richaud, J.-Paul Artel ; Secrétaire : M. Molinéris ; Trésorier : M. Boy ; Porte-drapeau : M. Morico (ce dernier devait être félicité pour son assiduité) ; Membres : J.-L. Richaud, Bredat, Gallo, Esposito, Nucho, Brouillot, Schwarz, Bazan.

Prochaines escales, le 22 décembre à 18 h. à La Potinière pour une réunion familiale et le 21 avril à l'Alcazar pour un grand bal.

Caisse Chirurgicale et Médicale Mutualiste des Alpes
Place de la République — SISTERON — ☎ 61.07.71
Au Service de tous les Travailleurs
— Chirurgie, Maladie, Obsèques, Indemnités Journalières et Prévoyance
— Tiers-Payant Pharmacie
— Organisme de Gestion du Régime Obligatoire d'Assurance Maladie des Travailleurs Indépendants.

SYNDICAT INTERCOMMUNAL D'ELECTRIFICATION DE SISTERON - VOLONNE

(suite)

II. - COMPTE ADMINISTRATIF 1977

Recettes :

72 - Produits financiers :		
721 Rev. des tit., rentes	299,50	
722 Int. prêts, créan.	1.332,71	
		1.632,21
73 - Recouv. subventions :		
7367 Bonif. d'int.	55.963,62	
7378 Cont. com.	4.568,71	
		60.532,33
75 - Produits fiscaux :		
755 Taxe sur charge et énergie élec. 10 %		396.652,16
82 - Produits antérieurs :		
820 Excédent de fonctionnement rep.		274.953,61
Total		733.770,31

II. - SECTION D'INVESTISSEMENT

Dépenses :

161 Remb. d'emp. CDC	11.673,69
164 Remb. d'emp. CF	4.055,16
165 Remb. d'emp. CRCA	86.609,59
23 Trav. voies et réseaux	634.170,42
	736.508,86
Excédent de clôture	620.268,86
Total	1.356.777,72

Recettes :

060 Exc, d'inv. reporté	664.388,81
1051 Subv. d'Etat	6.863,92
1053 Subv. Département	3.634,00
1059 Autres subventions	98.650,00
115 Prélév. sur rec. de fonc.	449.753,61
165 CRCA	87.268,00
2525 Rec. prêts plus 1 an	28.781,31
2531 Créances sur l'Etat	1.448,93
2539 Autres créances	15.989.14
	1.356.777,72

Samedi 23 Décembre
HOTEL DE LA CITADELLE
à 17 h. 30
LOTO DU SISTERON-VELO
Volailles - Vins - Filets garnis et de nombreux lots

—o—

Dimanche 24 Décembre
HOTEL DE LA CITADELLE
à 17 h. 30
SUPER - LOTO
DU SISTERON-VELO
UN LOUIS D'OR
Volailles - Filets garnis et de nombreux lots

Garage du Dauphiné
Concessionnaire Simca-Chrysler
SISTERON

Ford Fiesta	1978
Peugeot 504 diésel	1975
Peugeot 304	1974
Baghéra II	1974
Chrysler 2 l. automatic	1978
1307 S	1976
Simca Fourgonnette JF	1977
Simca 1 100	1973, 74, 75

etc, etc...
Reprise toutes marques
GARANTIE - CREDIT

Ambulances S. O. S.
04200 SISTERON
Toutes distances - Jour et nuit
Tél. 61.09.49
Joseph VOLPE
Moniteur Secouriste
Spécialiste Ranimation
Spécialiste Secours Routier
— Agréé Sécurité Sociale —

Etude de la Société
« Gaston BAYLE et Pierre CHASTEL
Notaires Associés » à Sisteron

VENTE de Fonds de Commerce

PREMIERE INSERTION

Suivant acte reçu par Maître Pierre CHASTEL, le 15 décembre 1978, enregistré à SISTERON, le 19 décembre 1978, Folio 24, Bordereau 172/1, Monsieur René AUTHEMAN, Boulanger et Madame Jacqueline ROLLAND, sans profession, son épouse, demeurant ensemble à 04 - PEYRUIS, 3, rue Barlatan ;

Ont vendu à Monsieur Alain PINTO, Boulanger-Pâtissier, et Madame Yveline GROSJEAN, sans profession, son épouse, demeurant ensemble à 04 - COLMARS LES ALPES,

Un fonds de commerce de Boulangerie-Pâtisserie, sis et exploité à PEYRUIS (R.C. MANOSQUE de Monsieur AUTHEMAN : N° 706640547) moyennant le prix de Cent Soixante Mille Francs.

La prise de possession a été fixée au 1er décembre 1978.

Les oppositions, s'il y a lieu, seront reçues dans les dix jours de la dernière en date des publications légales à MANOSQUE, en l'étude de la Société « DECARD - PAUGET - BROUSTINE », Notaires, où domicile a été élu.

Pour première Insertion
Pierre CHASTEL,
Notaire Associé.

Etude de Maître Jean-Claude BUES
Notaire à Sisteron

VENTE de Fonds de Commerce

DEUXIEME AVIS

Suivant acte reçu par Me Jean-Claude BUES, notaire à SISTERON, le 1er décembre 1978, enregistré à SISTERON, le 6 décembre 1978, Folio 24, Bordereau 163/3.

Madame Juliette Lucienne Noëlie LUCCIONI, commerçante, veuve en uniques noces, non remariée de M. Pierre OLMI, demeurant à SISTERON, avenue des Arcades, n° 6,

A vendu à Mademoiselle Anne-Marie Louise GARDIOL, préparatrice en pharmacie, demeurant à PEIPIN (04), quartier des Bons-Enfants,

Un fonds de commerce de Parfumerie, Esthéticienne, connu sous le nom de « PARFUMERIE », exploité à SISTERON, rue Droite n° 45,

Moyennant le prix principal de Cent Cinquante Mille Francs, s'appliquant aux éléments incorporels pour 140.500 francs et au matériel pour 9.500 francs.

Les oppositions, s'il y a lieu devront être faites, à peine de forclusion, dans les dix jours de la dernière en date des publications légales, à SISTERON, en l'étude de Me BUES, notaire, où domicile a été élu.

Pour deuxième Avis
Signé : J.-C. BUES,
Notaire.

Lundi 25 Décembre 17 h. 30
LA POTINIERE
★
LOTO DU RUGBY
1 agneau - jambons
gibier - vins

S O S Dépannage
Jean-Luc PIGNOL
Tél. 65.02.95
05300 RIBIERS
Sanitaire — Plomberie
Peinture — Vitrerie
Revêtements de Sol

© VILLE DE SISTERON

G. RICHAUD TECHNICIEN DIPLOME
15, avenue Paul Arène - SISTERON Tél. (92) 61.13.62
LA MAISON DES GRANDES MARQUES
Dual - Schneider - Pathé Marconi - Radiola - Zægel
Thomson - Lincoln - Thermor - Deville - Miele
Grand choix Téléviseurs Couleurs 51, 56, 66 centimètres
PATHE MARCONI SCHNEIDER THOMSON
Service après-vente assuré par Spécialiste Couleur
★
PROMOTION
Novembre - Décembre
REMISE 10 % A LA CAISSE
Sur modèles en magasin
AUTO-RADIO — RADIO K 7
CHAINE HI-FI
Larges facilités de paiement - Crédit - Reprise

Meubles Anciens
Bibelots d'Art
Décoration
★
ANTIQUITES
« LA GRANGE »
★
Ouvert
tous les jours
et le Dimanche
C. GUIEN 04200 CHATEAUNEUF VAL ST DONAT
Tél. 64.09.16

Offrez
un cristal signé
DAUM
G. ARNAUD
«Le Coffret»
Rue Droite
04 - Sisteron - tél. 376

Moquettes T REVETEMENTS DE SOLS
G. PAVAGEAU
Bureau : « Les Romarins » - La Casse, près Codec
04600 SAINT-AUBAN — Tél 64.06.72
Artisan Spécialiste posant LUI-MEME
Liste de référence de pose contrôlable à Digne, Manosque, Gap, Sisteron, Volonne, Château-Arnoux, etc... N'ayant ni magasin, ni représentant, ni personnel, je je peux vendre et poser toutes les *Moquettes T* moins chères — Economie pour le client de 10.00 F. à 20.00 F. le mètre carré suivant Moquettes.
Devis - Déplacement gratuit sur appel téléphonique

Pour la décoration intérieure, confection et pose de Rideaux et Voilages tous styles...
UN CHOIX TISSUS AMEUBLEMENT
Gardisette et Voilage
——— TOUTE LA LITERIE ———
LITERIE DES ARCADES
Paul DAVIN
Tél. 61.13.77 04200 SISTERON

MAISON PIERRE COLOMB
SISTERON

Fuel Domestique
Bois de Cheminées
Bois de Feux
Baptiste PORTAL
04200 PEIPIN
Téléphone 64.14.55

C.O.S. - ECHOS

Une défaite logique

Le C.O.S. s'est incliné le plus logiquement du monde à la Chaumiane devant une équipe d'Alès plus compacte et beaucoup plus lourde devant.

Sisteron aurait pu tirer son épingle du jeu sur un terrain sec par ses lignes arrières, encore aurait-il fallu conquérir des balles devant, ce qui, avec les absences de poids de Bistos, Combes et Sapet était une tâche bien ardue, face à un pack Alésien composé de huit plus de 90 kilos ! Il est évident que nos Lhermet, Tranchant, Broche, Put ou Sénéquier Marcel en étaient loin ! La compensation énergétique s'est bien faite pendant une mi-temps où Alès ne prit l'avantage au score par un drop goal qu'à une minute des citrons, mais ce n'était pas suffisant !

A la reprise, avec le désavantage du terrain, le C.O.S. ne put maintenir assez fortement son pressing. Erreur de défense des locaux ou glissade sur terrain boueux ? Ce fut en tout cas le faux pas qui permit à Alès d'inscrire un essai transformé et qui fit basculer le match : 9 à 0 pour Alès.

Le C.O.S. domine territorialement pendant encore assez longtemps et marque même un essai magnifique par ses trois quarts et par Thunin : 9 à 4 ; Fondeville, malheureux, heurte la barre pour la transformation.

Un nouveau drop classique d'Alès sur sortie de mêlée balaya les espoirs Sisteronnais donnait le score final 12 à 4.

Le C.O.S. s'inclinait devant une équipe athlétiquement et techniquement meilleure que lui sans avoir, loin de là, démérité. Si la chance avait voulu qu'une ou deux pénalités obtenues en début de match soient transformées, l'issue de la rencontre aurait été sûrement différente.

A remarquer que Marcel Sénéquier, blessé en première mi-temps, fut remplacé par Pellier, un junior première année qui promet beaucoup en troisième ligne ; à noter aussi la sortie sur entorse de l'ouvreur-entraîneur J.-C. Michel dans le dernier quart d'heure, ce qui n'arrangea pas les choses !

COS II - Alès II

Avant le match des équipes fanion, c'est à une très bonne prestation de l'équipe réserve que les spectateurs purent assister. Elle fit face à une valeureuse équipe gardoise en inscrivant cinq essais de belle facture grâce à ses jeunes lignes arrières où Méola et Gourjon se mirent en évidence.

Voilà une satisfaction certaine pour les responsables.

Trève de Noël, mais...

Les entraînements seront indispensables pour conserver la forme physique et éliminer les excès de bonne chère. Ils auront lieu les vendredis 22 et 29 décembre ; ils reprendront normalement le mardi 2 janvier et vendredi 5 janvier pour préparer une reprise qui s'annonce difficile !

Minimes et cadets : entraînement pendant les fêtes tous les mercredis à 14 heures. De plus, une réunion de tous aura lieu le mercredi 3 janvier à 18 heures 30 à la mairie. La présence des parents est vivement souhaitée.

Les lotos : Traditionnellement, le prochain aura lieu le jour de Noël, on sait qu'il a beaucoup de succès, l'an dernier, une cinquantaine de personnes durent s'en retourner faute de place. Il est donc conseillé d'y arriver dès 17 h. 30 !

Et maintenant, bonnes fêtes de fin d'année à tous les joueurs, responsables, supporters et sympathisants du rugby.

ACCUEIL ET SEJOURS

Accueil et Séjours, outil d'information et de promotion de 5 associations de tourisme social adhérentes à L.V.T. vient de publier ses propositions de vacances et de séjours à dominante concernant le 3ème âge pour fin 1978 et l'année 1979.

Au delà des clichés traditionnels, des circuits classiques, il y a encore des découvertes à faire en France.

Maitrisant les services d'accueil (logement restauration, santé) les équipes de ces centres de vacances proposent une animation de qualité (excursions, activités, soirées) basées sur la rencontre et la découverte du milieu.

Informés, associés à la préparation et à la réalisation de leur séjour, les participants découvriront l'intérêt des nombreuses propositions faites pour les partenaires d'accueil et séjours.

Accueil et Séjours, 31, rue Emeric David - 13100 Aix en Provence. Tél. (42) 26.04.89.

à 7 km de Sisteron
l'Étoile à Peipin
34 lots de terrain, entièrement viabilisés
de 500 à 1100 m²
Permis de lotir délivré le 2/06/78 - n° 78/2214
Renseignements :
Maître BUES
04200 Sisteron
Tél. /92/ 61.00.13
Réalisation :
Lotissements de France
SOREGEP

CHAMPIONNAT FOOTBALL CORPORATIF

Résultats de la 6me journée (rencontres du lundi 11 et du mercredi 13 décembre).

Crep 2, Abattoirs 4 - Equipement 2, Municipaux 2 - Castel-Bevons 5, Commerçants 0 - Aiglon 4, Yalpa 4 - Montlaur 0, Blanc 2 - Exempt, Sapchim.

***

Résultats du match en retard de la 2me journée (rencontre du lundi 18 décembre).

Sapchim 2, Aiglon 4.

***

Classement général après 6 journées

		Pts	M. joués
1	Blanc	15	5
2	Montlaur	14	6
3	Aiglon	14	6
4	CREP	11	5
5	Yalpa	10	5
6	Castel-Bevons	10	5
7	Abattoirs	9	5
8	Sapchim	9	5
9	Equipement	8	5
10	Municipaux	8	5
11	Commerçants	4	4

SKI-CLUB SISTERONNAIS

Les membres du conseil du Ski-Club Sisteronnais élus lors de la dernière assemblée générale du 17 novembre ont procédé à l'élection du bureau.

Présidents d'honneur : M. le Maire, M. Mondielli.

Président : M. Lucien Varet ; vice-président, M. Gilbert Gaillard ; trésorier, M. André Mégy ; secrétaire, M. Patrick Dudzik ; trésorier-adjoint, M. Jean-Noël Vallat ; secrétaire-adjointe, Mme Françoise Vallat.

Fonctions d'encadrement ski de piste

Responsables pour les sorties du dimanche et le séjour de neige : Mme Josiane Saury, MM. Guy Fages, Roland Gaillard, Patrick Dudzik, Jean-Luc Varet.

Responsables compétitions : MM. Claude André, Gilbert Gaillard.

Responsable ski de fond : Mme Yvonne Varet.

Responsables pour le ski de randonnée : MM. Pierre Mondielli, Auguste Brun, Michel Baron.

Inscriptions aux compétitions : Foyer communal jusqu'au 31 décembre dernier délai.

TV COULEUR
26 C775 - 66 cm
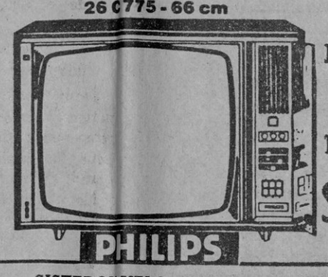
PHILIPS
RADIO - TELE
DISQUES -
- MENAGER
BEAUTE stéréo Hi-Fi
SCALA-PETERELEC
Rue de Provence à SISTERON

SISTERON-VELO

Brillante performance chez le leader

Après le bon résultat du dimanche précédent face à Volonne le Sisteron-Vélo a confirmé son net redressement en arrachant un nul mérité chez le leader Eguilles sur le score de 1 à 1. Après un début de match assez équilibré, notre équipe devait ouvrir le score par le jeune Richaud après 5 minutes de jeu. Eguilles devait obtenir l'égalisation à la 28me minute de la première mi-temps. Mi-temps que l'arbitre sifflait sur le score de parité de 1 à 1. En deuxième mi-temps, notre milieu de terrain prenait le meilleur sur le milieu adverse et il faut tout le brio du gardien d'Eguilles en deux circonstances pour empêcher notre équipe de revenir avec les trois points de la victoire de ce périlleux déplacement. Finalement les deux équipes regagnaient les vestiaires sur le score nul de un but partout.

Cet excellent résultat qui arrive avant la trève de Noël dénote des progrès certains et surtout un moral retrouvé qui demande confirmation. N'en doutons pas, la deuxième partie du championnat devrait permettre au Sisteron-Vélo d'obtenir un classement digne de ses possibilités.

L'équipe réserve I qui recevait Château-Arnoux en championnat a confirmé ses bons résultats en disposant de son adversaire sur le score sans appel de 7 buts à 2. Grâce à cette victoire, cette formation demeure toujours invaincue.

Les cadets, en déplacement à Valensole, se sont imposés de brillante façon malgré des conditions difficiles sur le score de 3 buts à 2. Cette équipe qui totalise trois victoires consécutives mérite un grand coup de chapeau.

Les pupilles, en déplacement à Valensole, continuent leur marche victorieuse en allant triompher chez leurs adversaires sur le score de 4 buts à 1. Bravo à ces jeunes espoirs qui réalisent un championnat de tout premier ordre.

Finalement un dimanche fructueux pour tous nos footballeurs à qui nous souhaitons de passer de joyeuses fêtes de fin d'année et nous leur donnons rendez-vous pour la reprise de janvier.

L'arbre de Noël du Sisteron-Vélo

Ce vendredi 22 décembre à 18 h. 30, à la salle Jean Pin, aura lieu l'arbre de Noël du Sisteron-Vélo destiné aux enfants des joueurs, ainsi qu'à tous les minimes et pupilles du club.

Les lotos

Le Sisteron-Vélo organise samedi 23 et dimanche 24 décembre deux grandes soirées familiales à 17 h. 30, Hôtel de la Citadelle.

De nombreux lots viendront récompenser les heureux gagnants. Dès maintenant, retenez ces deux dates, vous passerez une agréable soirée.

Journée Départementale
de la Course à Pieds
sous l'égide
de la Jeunesse et des Sports
☆
Le C.O. SISTERON
organise son
TROISIEME CROSS POUR TOUS
Dimanche 7 janvier 1979
Stade du Collet à SISTERON - 04

MUTUELLE FAMILIALE ET MATMUT

Les bureaux de la Mutuelle familiale de Sisteron et de la MATMUT seront fermés les samedis 23 et 30 décembre à 12 heures.

Les bureaux de la Mutuelle Familiale de Sisteron seront fermés le mardi 26 décembre.

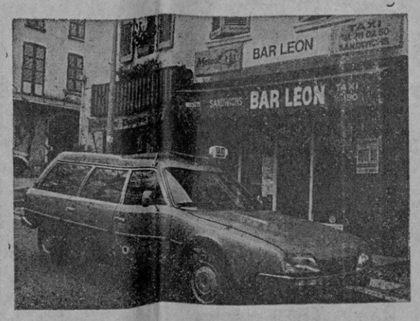

Bar Léon
SERGE
et
GILBERT
39, Rue de Provence
SISTERON
Tél. (92) 61.02.50
TAXI JOUR ET NUIT
France et Etranger
——— PRIX ETUDIES ———

CONCESSIONNAIRE PEUGEOT
Paul ALBERT
Maison fondée en 1928
station TOTAL
Avenue de la Libération
Tél. 61.03.95
SISTERON
Bicyclettes - Cyclomoteurs
Pièces détachées - Accessoires - Pneus - Boyaux
CYCLOS : Route - Trial - Cross
MALAGUTI - ROCVALE
Tronçonneuses Mc CULLOCH
Atelier de réparations
Vitrine d'exposition, 12, rue Droite

Respirez la propreté
grâce à
Alpes Nettoyage Entretien
Jean PASCAL
70, rue Droite, 70
04200 SISTERON — Tél. 61.04.03
Moquettes - Murs et Sols - Carrelages - Vitres
Appartements et Collectivités
——— *Nettoyage de Tapis par Spécialiste* ———

A Sisteron, 224, rue Droite... Tél. 61.00.43
CAPPP
PAPIERS PEINTS
PEINTURES
VITRERIE
MOQUETTES
Gros et détail - Fournitures pour les Beaux-Arts
Tout pour le professionnel et l'amateur
50 modèles disponibles de papiers peints et un important stock de peinture et matériel.
Dépositaire : VALENTINE RENAUDIN - WHAS PERLE
EBUREX - (Vernis d'imprégnation)

Pour toutes vos Assurances, pour vos Transactions...
Non pas une seule adresse, mais une bonne adresse :
Fernand SIARD
« AGENCE DE PROVENCE »
5, rue de Provence — SISTERON — Tél. 61.04.43
ASSURANCES « L'UNION »
Agence Générale
Villas - Terrains - Appartements
Fonds de Commerce - Propriétés - Immeubles
Incendie - Accident - Maladie - Risques divers
Vie - Retraite - Crédit Automobile
Transactions Immobilières et Commerciales

Le PALAIS du CARRELAGE
CARRELAGE SANITAIRE
MOQUETTES CHEMINEES
SISTERON - Avenue Jean-Jaurès
GAP - Z. I. Les Fauvins
EGERSOM
VISITEZ ET COMPAREZ

GARNITURES AUTOS
TAPISSERIE - MEUBLES
BACHES - CAPOTES
HOUSSES - STORES
Jean-Louis RAVAUTE
Tél. 61.18.92
22, Chemin de la Marquise
04200 SISTERON

BAR - RESTAURANT
La PAIX
CHANGEMENT DE DIRECTION
Menus et Carte Prix Pension
Ouvert tous les jours sauf le dimanche au soir
☎ 61.01.04 Rue Saunerie
04200 SISTERON

© VILLE DE SISTERON

Caisse d'Epargne de Sisteron

Taux d'intérêt :

6,50 %

TOTALEMENT EXONERE D'IMPOT

Plafond du livret A, porté à 41.000 Francs
Capitalisation ILLIMITEE des Intérêts

LIVRET SUPPLEMENTAIRE
(sans limitation avec option fiscale)

Renseignez-vous à nos guichets à SISTERON
ouverts du Mardi au Samedi inclus
de 9 h. à 12 h.
et de 13 h. 30 à 17 h.

et dans nos six Succursales :
LARAGNE — LA MOTTE DU CAIRE
SAINT-AUBAN — VOLONNE
CHATEAU-ARNOUX — L'ESCALE

Tous Travaux de
PEINTURE • VITRERIE • PAPIERS PEINTS

ROBERT JEDOR

Allée Bertin - Les Plantiers
Tél. 61.00.41
04200 SISTERON — Devis gratuit

PASSEZ DES MAINTENANT
VOS COMMANDES pour

Restaurants - Collectivités
Congélateurs

AU

Comptoir Sisteronnais des Viandes

Quartier de Mételine — SISTERON — Tél. 61.09.05

Viandes en Gros et Demi-Gros
CHARCUTERIE ★ GIBIERS ★ VOLAILLES

TOUS LES SAMEDIS
Vente spéciale pour les congélateurs et particuliers
S'Y ADRESSER

ANDRÉ - SPORTS

Ski - Montagne - Tennis - Camping
Nautisme
et toutes disciplines collectives
Spécialiste « Jeans Américains »

MAGASIN
ATELIER DE REPARATIONS
14, avenue Jean Moulin
04200 SISTERON
Tél. 61.12.14

Fuel elf

PRODUITS PETROLIERS
Transports - Livraison à toute heure

Désiré LATIL

La Silve - 04200 MISON — Tél. 61.14.23

Agence L'ABEILLE

ASSURANCE DE TOUTE NATURE
Contre l'Incendie - Les Accidents - Risques Divers
Complémentaires Maladie - Retraite et Vie
Contrats Spéciaux

TOUS CREDITS
Immobilier - Automobile - Equipement

Mme BAILLY-CONTIOS D.

Place Docteur Robert
04200 SISTERON — Tél. 61.04.17

GRAND BAZAR PARISIEN

Cadeaux - Souvenirs - Jouets
Tout pour l'Enfant - Jeux Educatifs
Papeterie - Camping - Rideaux - Revêtement du Sol
Maroquinerie Scolaire - Voyage - Etc...

Liste de Mariage

61, rue Droite
04200 SISTERON — Tél. 61.00.53

DU 13 DECEMBRE AU 31 DECEMBRE...

Remise 5 %

SUR TOUS NOS ARTICLES
(à l'exception des articles de chauffage et d'éclairage)

Grand Bazar Parisien

61, rue Droite — SISTERON

Christian MARTIN

Agent Général

gan

Toutes Assurances

8, rue Poterie
(Place du Tivoli)
04200 SISTERON
Tél. (92) 61.12.05

HOTEL - RESTAURANT du GRAND CEDRE * NN

04200 SALIGNAC — Tél. 61.29.26

Vous offre :
Son calme réel - Son site
Pensions - Repas
Noces et Banquets

« ROCHERS, NEIGES et SABLES »

(par José MIRVAL)

Aux éditions Fernand Lanore, 1, rue Palatine à Paris (6°) a paru ce beau livre de Pierre Dalloz. Cet auteur est loin d'être un inconnu : ne lui devons-nous pas : « Haute Montagne » (Ed. Paul Hartmann, Paris, 1931). Sa traduction du latin du « Traité de la Considération », de Saint-Bernard sera successivement éditée par l'Office Français d'Editions, Alger, 1944 ; Valiquette, Montréal, 1945 ; Brentano's, New-York, 1945, et Didier et Richard à Grenoble, 1945.

Les éditions de Minuit à Paris ont sorti de presse « Conseils au Pape » (1945), tandis que les Bibliophiles de la Montagne, André Wahl à Paris, éditaient en 1951, « Zénith ».

« Rochers, Neiges et Sables » comporte un portrait de l'auteur par Henriette Groll. Pierre Dalloz s'explique sur la genèse de son œuvre : « J'ai écrit de loin en loin les chapitres de ce livre, pour me remémorer des plaisirs passés, pour préciser mes souvenirs, pour leur donner aussi une forme transmissible. J'ai raconté comment naquit et grandit une passion qui, pendant 8 années de ma libre jeunesse, s'empara de moi, qui connut ses alarmes, ses tribulations, l'ombre de ses échecs, l'apothéose de ses succès. Je suis l'unique sujet d'un livre où la montagne n'est qu'un reflet dans mon miroir personnel. C'est dans cette subjectivité, dans sa totale sincérité que peut résider l'intérêt de l'écrit ; c'est par elles seules qu'il pourra toucher des générations, par tant de côtés si différentes de la nôtre, mais qui pourront se reconnaître dans la permanence d'un amour.

L'un des meilleurs écrivains Français de la montagne, Théodore Camus, a donné pour titre à l'un de ses livres : « De la montagne au désert ». On ne saurait plus clairement résumer une démarche qui fut aussi la mienne. Si ce titre avait été libre, c'est sans doute lui que j'aurais choisi.

Dans un « avertissement », l'auteur signale que les ascensions racontées dans ce livre ont été faites entre 1920 et 1927 et ne représentent nullement le point extrême de la difficulté que la technique du moment permettait d'affronter. Le Groupe de Haute-Montagne venait de naître. Nous fûmes quelques-uns à placer l'alpinisme Français au premier rang, en effectuant sans guide des ascensions où leur concours avait toujours paru indispensable. Notre génération trouva gravis les sommets alpins. Il ne lui resta à conquérir que quelques pointes secondaires, généralement difficiles. Par contre, des faces, des arêtes étaient encore vierges, en Oisans surtout ; des faces, des arêtes de la pyramide élémentaire à laquelle peut se ramener toute grande montagne.

Pierre Dalloz prit son inscription à la Faculté de Grenoble dans la matinée du 11 novembre 1918. Avec des étudiants et des étudiantes, Dalloz prenait place Grenette, à Grenoble, le tramway de Voreppe ou de la Monta, descendait à Pique-Pierre et de Narbonne montait avec ses amis, s'élançait à l'assaut des monts. Le Neyron, la Dent-Gérard (actuellement Dents de Gargantua), la Fissure-Mummery du Grépon, la traversée du Col de la Lauze, de St-Christophe à la Grave, furent l'objet des premières ascensions de Dalloz. Au chapitre suivant, il avoue qu'il a une prédilection pour la chaîne de Belledonne qui lui révéla la haute montagne, ensuite il note des relations de familiarité avec la Grande-Lance de Domène. Sa première « première » fut la conquête de l'arête nord-est du Pic Central de Belledonne réussie le 25 septembre 1921.

Le 15 octobre 1922, ce fut la montée au Grand Pic par le contrefort sud-est, réalisé par Dalloz et Georges Gaillard (ce dernier devint par la suite professeur de l'histoire de l'art). Le 19 octobre 1924, ce sera la première tentative à l'arête nord-est de la Grande Lance d'Allemont. Renonçant à l'ordre chronologique, Dalloz nous raconte sa première visite à la Meije et l'orage qu'il y connut. Le 23 juillet 1922, avec son fidèle Georges Gaillard, il réalise l'escalade de la Tour-Carré de Roche-Même qui était considérée, au début du siècle, comme l'une des plus difficiles de l'Oisans : 10 ascensions seulement, dont une seule sans guides, avaient précédé en 25 ans, la montée que réalisèrent Dalloz et Gaillard. Puis, ce sera la conquête du Pic-Sans-Nom par le couloir nord-ouest, suivie de la « première » du Bourcet par l'arête sud-ouest.

Dallos avoue ensuite sa prédilection pour l'Alpe du Pin ; il en fit la première visite le 6 juillet 1922, suivie, en 1926 de la première ascension hivernale du Grand-Pic, de la Meije-Centrale et de la Meije-Orientale. Dalloz nous conte un drame en montagne dont fut victime Raymond Bicknel qui se tua sur le coup ; il nous fait part des manœuvres que sa compagnie de chasseurs alpins réalisèrent dans la Haute-Ubaye. Et les souvenirs ne cessent de s'échelonner, marqués d'une couleur particulière de la roche et la qualité de l'émotion ressentie devant les profondeurs immenses du ciel...

Les décors gigantesques et dantesques qu'offrent les montagnes créent la constante religieuse de l'homme : « les pratiquants de la haute-montagne sont des sectateurs de l'universelle religion de la lumière ».

Dalloz détache ensuite des pages de son « Carnet Saharien » : à Laghouat, il vit, pour la première fois le désert de la terrasse du Fort-Morand ; puis il nous conte les étapes d'une mission dirigée par son ami Henri de Segogne.

Ce livre, écrit par un amoureux de la nature, est d'un style parfait tout autant qu'évocateur. L'auteur nous fait comprendre à merveille les impressions grandioses ressenties devant les beautés exceptionnelles que présentent la montagne, les rochers et les sables. Communier avec la grandeur d'un univers aussi remarquable enchante le conquérant ; tout petit devant l'immense et grandiose nature, l'homme n'en triomphe pas moins : leçon de courage, de ténacité et d'audace.

José MIRVAL.

LES ANNEES PASSENT...
...LA PHOTO RESTE !!!
Si vous aimez la
PHOTO
une visite s'impose chez
José HUGUET
53, rue Saunerie - SISTERON
portraits - mariages
reportages - tirage manuel
travaux d'amateurs
...un artisan à votre service

BREMOND Robert
PLOMBERIE - ZINGUERIE
CHAUFFAGE CENTRAL
11, Avenue des Arcades
04200 SISTERON
ou Tél. 64.12.29
CHATEAU-ARNOUX

LA BORY
RESTAURANT DE CAMPAGNE
04200
Châteauneuf-Val-St-Donat
Réservation : Tél. (92) 64.17.90
Pensez à réserver votre table
pour le Réveillon du Jour de l'An

Alcazar - Sisteron

★

Dimanche 24 Décembre à 21 h. 30
DAVID JOHN
et son grand orchestre

★

Lundi 25 Décembre à 21 h. 30
RAY MERINGUE
NEW FASHION
et sa grande formation attractive

Quel magnifique cadeau de Noël offre le Comité des Fêtes à son public. En effet ce comité, toujours désireux de satisfaire tous jeunes et les couples qui suivent assidument les bals à l'Alcazar, a engagé :

Comme nous vous l'avions déjà annoncé ce dimanche 24 décembre à l'Alcazar

DAVID JOHN
ET SA GRANDE FORMATION
ANIMERA CE BAL DE NOEL

Cet orchestre est déjà venu dans la région en petite formation mais le chanteur chef d'orchestre Patrick ayant retenu l'attention d'un producteur de disque, le fit monter à Paris, comme l'on dit en Province.

Entouré des meilleurs musiciens de studio, il enregistra son premier 33 tours qui surprit tous les réalisateurs. En effet sa présence scènique, sa voix et son physique accrochaient immédiatement, car l'école du bal et de la scène Provinciale sont des atouts majeurs.

De retour de Paris il s'associa avec un autre orchestre Guy Icard, formation très connue dans la région du Vaucluse et il monta cette grande et brillante formation attractive de 10 éléments.

Guy Icard dirige avec maestria le pupitre de cuivres, une excellente rythmique soutient un plateau de chant remarquable : 2 chanteurs, 2 chanteuses.

Pendant toute la soirée dansante, il présente ses Shows dansants animés par les gracieuses danseuses : Suzy et Chantal. Les magnifiques costumes et les jeux de lumières très étudiés mettent en valeur ses shows dignent des émissions télévisées.

La grâce, le charme, l'érotisme, le sexy, tout est présent chez David John sans oublier la qualité musicale des arrangements de tous les derniers tubes du Hit Parade Français et étranger.

Un répertoire très éclectique pour satisfaire jeunes et moins jeunes.

Un des meilleurs orchestres régionaux voilà ce que vous présente ce dimanche 24 décembre le Comité des Fêtes de Sisteron.

Retenez cette date, venez nombreux...

***

LE GRAND ORCHESTRE
RAY MERINGUE ET NEW FASHION
POUR CE LUNDI 25 DECEMBRE 78

Cette grande formation attractive animera cette grande nuitée de Noël en présentant tous ces Shows Dansants animés par ses chanteurs - Chanteuses et Danseuses Sexy.

Parmi la brillante équipe des musiciens de Ray Méringue, on trouve d'ex-musiciens de Sentimental Trumpet et les meilleurs instrumentistes du Conservatoire de Toulouse dont le niveau musical est le n° 1 de France puisque tous les grands solistes des orchestres classiques, comme celui de l'O.R.T.F., de l'Opéra de Paris etc... sont d'ex-élèves de ce Conservatoire.

Le public de Sisteron découvrira l'orchestre n° 1 du Sud-Ouest dont la renommée dans ces régions n'est plus à faire. Il a obtenu ses lettres de noblesse en sillonnant la France de long en large en participant à de nombreux galas avec les plus grandes vedettes de la chanson et en animant les plus grandes nuitées ainsi que les émissions de Sud Radio et Radio Andorre.

Un matériel de sonorisation et de lumières à effets spéciaux très sophistiqué met en valeur tous les Shows et le charme, la grâce et la beauté de Liliane la jolie danseuse de Ray Méringue crée l'ambiance des grands Shows de la télévision.

Une grande soirée à ne pas manquer !

Il fera très Show avec Ray Méringue et son grand orchestre.

Venez passer Noël avec Ray Méringue, ses solistes, ses chanteurs, chanteuses, danseuses.

Le Comité des Fêtes vous y attend nombreux.

ENTREPRISE DE MONTAGE
LATIL Gérard
NAVARRO J.-C.
Montages Métalliques - Couvertures
Faux Plafonds
Le Thor - Résidence Paul Arène
04200 SISTERON - Tél. 61.04.79

AGENCE FIAT - LANCIA

J. GALLEGO — GARAGE MODERNE
Route de Marseille
Tél. 61.03.17

Réparation - Dépannage - Tôlerie - Peinture en cabine
ACHAT — VENTE — NEUF et OCCASION

SANITAIRE - CHAUFFAGE CENTRAL - VENTILATION
CHAUFFAGE ELECTRIQUE
APPAREILS MENAGERS « *Arthur Martin* »
ADOUCISSEURS D'EAU - TRAITEMENT DES EAUX
200 m2 Salle d'Exposition - Entrée libre

S.A.R.L. **Joseph CANO**
Entreprise fondée en 1946
Rue des Combes — Tél. 61.00.07 — 04200 SISTERON

Fermeture pour Congés annuels
du 22 Décembre 1978 au 7 Janvier 1979 inclus

à quelques minutes de chez vous...

L'Hôtel-Restaurant de la Vallée

LA QUALITE
LE BON ACCUEIL
LES MEILLEURS PRIX
ST-VINCENT-SUR-JABRON — *Tél. 30*
NOCES — BANQUETS

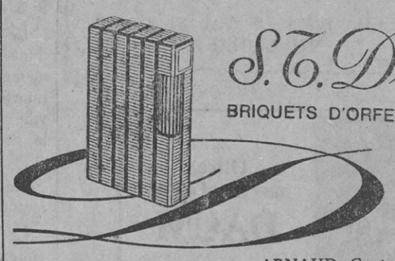

S.T. Dupont
BRIQUETS D'ORFEVRERIE - PARIS

ARNAUD Gaston « *Le Coffret* »
156, rue Droite - SISTERON - Tél. (92) 61.13.76

Ne payez plus votre FUEL Comptant
Avec notre système
d'ABONNEMENT CHAUFFAGE
réglez-le en 12 MOIS

FUEL domestique — **SHELL**

Ets GUILLAUME Frères
SAINT-AUBAN - Route Nationale
☎ 64.17.10 et 64.15.73

AGENT CITROËN

J.-P. NADÉ — GARAGE DU JABRON
Les Bons-Enfants — PEIPIN — Tél. 64.14.22

Dépannage Jour et Nuit
Mécanique - Tôlerie - Peinture en cabine
Blaxonnage de coques
Contrôle Anti-Pollution AGREE

TAPISSIER — MATELASSIER A FAÇON

MALATRAY Jean

1, rue du Glissoir - 04200 SISTERON — Tél. 61.05.63
Réparation et Neuf
Sommiers - Matelas - Fauteuils - Chaises
Matelas : Laine/Mousse/Ressorts
Tissus Ameublement — Traversins - Oreillers

CABINET
Alphonse ALIBERT
Fondé en 1930

Assurances de toute nature
Transactions Immobilières et Commerciales
Crédits Divers

11, rue de Provence
SISTERON
Tél. (92) 61.01.80

© VILLE DE SISTERON