78me Année — N° 1704 Paraît le Samedi SAMEDI 30 DECEMBRE 1978

SISTERON-JOURNAL

Politique - Littéraire - Sportif - Commercial et d'Annonces Judiciaires

Administration-Rédaction :
Rue de la Coste — Tél. 61.05.34
04200 SISTERON
(Alpes de Haute-Provence)
Directeur : René GOGLIO

Tarif des Annonces
Annonces légales : 6,00 F la ligne
Autres annonces : on traite à forfait

Journal inscrit à la Commission Paritaire des Publications et Agences de Presse sous le N° 53.442

Les abonnements sont payables d'avance
Tout changement d'adresse : joindre 4 Francs

Le numéro : 0 F. 50
Abonnement 1 an : 25,00 F.
C.C.P. 2788 38 Z Marseille
au nom de Imprimerie Nouvelle S.A.R.L.

DESSAUD Frères
ELECTRICITE GENERALE
INSTALLATIONS DOMESTIQUES
AGRICOLES et INDUSTRIELLES
CHAUFFAGE ELECTRIQUE
Montée des Oliviers
Les Plantiers - 04200 SISTERON
Tél. 61.13.33
Etudes et Devis GRATUITS

La Maison du Cadeau
Madame MEVOLHON
102, rue de Provence — SISTERON Tél. 61.01.95
Cadeaux - Porcelaines - Cristaux - Etains - Faïences
Santons - Art Provençal
Grand choix de Bijoux Fantaisie
Liste de Mariage

FLORELIA
36, rue Mercerie — SISTERON
Tél. 61.06.35 Dom. 61.19.73
TOUTES COMPOSITIONS FLORALES
FLEURS PLANTES GERBES COURONNES CORBEILLES
ARTICLES FUNERAIRES

BAR-RESTAURANT "LE NID"
René Mazella et Fils
Route de Marseille
SISTERON - Tél. 61.13.56 ou 15 Salignac
Vous propose...
Sur commande à emporter ou sur place
Tous les jeudis midi : Couscous garni
Tous les samedis soir, dimanches midi et jours de fête :
Paëlla garnie
Fermeture hebdomadaire tous les lundis

AGENCE DU CENTRE
Mme CHABERT Michèle
74, rue Droite, 74
04200 SISTERON — Tél. 61.15.86
Toutes Transactions Immobilières et Commerciales
Assurances toutes branches

ELECTRICITE GENERALE
RADIO, TELEVISION, MENAGER
A. LATIL & Fils
247, avenue Paul Arène - SISTERON Tél. (92) 61.13.36
Distributeurs des Téléviseurs RADIOLA
et des Machines à Laver VEDETTE
Service après-vente assuré
SOLDE de...
LUSTRES - APPLIQUES MURALES - LANTERNES

Prix d'Usine pour Artisan et Collectivités...
DECOR 04200
BONNET RENÉ
18, rue Droite, 18
04200 SISTERON — Tél. 61.01.93
Peintures - Papiers Peints - Revêtements Sols et Murs
Droguerie - Vitrerie - Stores Vénitiens
Demandez votre Carte de Fidélité

S.T. Dupont
BRIQUETS D'ORFEVRERIE - PARIS
BIJOUTERIE **DE MARTA**
53, rue Droite - SISTERON - Tél. 61.00.62

SISTERON-JOURNAL
présente ses meilleurs vœux
à ses collaborateurs
à ses annonceurs
à ses abonnés
à ses lecteurs
à ses amis

L'AN NEUF

Les lanternes, les sapins scintillants, les rues et places illuminées, les boules de gui, la joie et la chance, voici le premier de l'an.

Le réveillon, la veille, où la dinde décorée de laurier et de romarin, accompagnée de délicieux mets, suivie des treize desserts, voici l'annonce du premier de l'an.

Le premier de l'an, jour des étrennes et aussi le jour que l'on souhaite une bonne année qui — en principe — apportera le bonheur pour l'année entière.

Le premier de l'an est le jour qu'il faut souhaiter à tous les humains, pauvres ou riches, la santé la plus heureuse des fortunes.

Aussi, à tous, bonne et heureuse année.

Alcazar - Sisteron
Ce soir 30 Décembre
à partir de 21 h. 30
UN VRAI SPECTACLE DANSANT
Du fou-rire avec
Robert CASTEL
et Lucette SAHUQUET
★
UN GRAND BAL
avec l'Orchestre PYRAMID
★
Organisation Sisteron-Vélo

UN GRAND BOUM A L'ALCAZAR

Le Sisteron-Vélo organise ce samedi 30 décembre un grand spectacle dansant.

En effet, cette soirée sera animée par les rois du fou-rire Robert Castel et Lucette Sahuquet pour la partie spectacle et par le grand orchestre PYRAMID pour la partie danse.

Vous pourrez donc, pour le prix d'un bal, passer une inoubliable soirée dans la joie et l'ambiance des plus grands spectacles.

LA POTINIERE
★
REVEILLON DANSANT
DE LA SAINT-SYLVESTRE
avec orchestre
★
MENU DE CHOIX
★
Réservation Tél. 61.00.42

PARIS-MATCH

Le poids des mots...
Le choc des photos...
Cette Semaine :

— En couverture : Alain Colas. Le Noël de Teura sans lui.
— Mesrine : Des photos de la « cavale » avec la « Belle Italienne ».
— Chirac : Première photo de sa convalescence.

Alcazar - Sisteron
Dimanche 31 Décembre
à partir de 21 h. 30
NUIT DE LA SAINT-SYLVESTRE
animée par le
Grand Orchestre Attractif
GALAXIC
★
Ambiance - Cotillons
Organisation Comité des Fêtes

De notre correspondant particulier...

UN PETIT CONTE POUR CE JOUR DU BOUT DE L'AN

« Mathurin le Malin et la Pauvre Petite Fermière »

Son repaire : un jour du côté du Pas de la Graille ou, un autre, à l'opposé, du côté du Pont de la Reine Jeanne.

Cependant, pas une semaine ne se passe sans que leurs « exploits » encore et toujours eux, n'alimentent toutes les conversations des cafés de Sisteron et tout à la ronde !

En ces temps éloignés, Mathurin et sa sacrée bande étaient devenus des personnages d'une actualité brûlante, presque légendaire !

***

En date, voici le dernier haut fait de Mathurin et compagnie.

Nos compères avaient, un certain jour, une faim de loup, une vraie fringale à dévorer des coquilles de noix.

Midi approchait, le matin ils avaient bien « travaillé ».

Tout naturellement, ils se dirigèrent, non pas à un proche estaminet, pour cause ; mais, avec un certain courage, vers une toute petite fermette qui passait pour isolée de la grande route, du côté de Noyers-sur-Jabron.

Ils y furent reçus par une pauvre, pauvre femme, la jolie Frisolette, entourée d'une belle nichée, à qui ils demandèrent à boire et manger : « un très simple repas ferait la bonne affaire, nous avons de quoi vous payer, fermière ! ».

Notre pauvre femme, vraiment malheureuse, expliqua qu'elle est veuve, avec neuf enfants à nourrir et que de plus elle est complètement démunie de tout argent. Mieux, que demain 1er janvier elle doit rembourser la coquete somme de 3.250 F. à un créancier vorace, dur, avare, sans cœur et sans pitié. Un homme sans aucune compréhension, incapable d'une moindre petite action de générosité.

Que cet homme, si elle ne paye pas, va la mettre dehors, sans doute la chasser ?

« Mon Dieu, que vais-je devenir avec tous mes mioches, sans le moindre franc dans la poche de mon tablier ? ».

Après quelques hésitations, Frisolette se mit à préparer ses maigres provisions. Juste de quoi confectionner une omelette aux châtaignes et chauffer un peu de café.

Et notre pauvre fermière de continuer à sanglotter.

***

Mathurin, un gars au cœur sensible, peut-être aussi sous le charme de la jolie Frisolette, tout en mangeant, songea à sa triste enfance, à la misère, quasi sordide de ses parents, morts depuis longtemps de privations. Enfin, très adroitement, posa quelques questions à son hôtesse.

Mais oui, la fermette est hypothéquée pour la somme de 3.250 francs.

La date de remboursement est même fixée à aujourd'hui 31 décembre.

Le créancier se présentera demain matin pour chercher son dû.

« Dire que je ne possède pas le moindre centime à lui remettre ! ».

« Qu'allons-nous devenir ? ».

« Mon Dieu, qu'ai-je donc fait au ciel ? ».

Ces paroles, dites sur un ton qui exprime tant de désespoir, tant de sincérité, remuèrent les entrailles de Mathurin.

« Allons, allons dit-il à la femme, non sans une certaine brusquerie, cessez de pleurnicher, cela n'avance à rien. Je comprends parfaitement votre désarroi.

« Vous devez 3.250 francs, dites-vous, à payer demain matin ? Eh bien moi, je vous les donne madame ».

« Mais comment monsieur, jamais je ne pourrai vous rembourser. Non, ce n'est guère possible mon bon monsieur ! ».

« Il ne s'agit nullement de rembourser, répliqua Mathurin, toujours sur un ton des plus impératif et décidé ».

« Je dis que je vous donne de bon cœur ces 3.250 francs ; je me fais un plaisir et un devoir de vous les offrir ».

Sortant de sa poche le dit argent, il le posa sur la table en y ajoutant quelques petits billets.

***

« Enfin, séchez vos larmes madame, prenez sans crainte cet argent et remboursez votre homme ».

Tremblante d'émotion, abasourdie, à la fois si heureuse et interloquée, notre fermière ne cessait de répéter : « Non jamais, non jamais je ne pourrai m'acquitter envers vous ».

« Je vous répète, madame, que cet argent n'est pas un prêt ».

« C'est un cadeau, mon cadeau de Nouvel An ! ».

« Cet argent est du bon argent, utilisez-le sans aucune crainte ».

Puis Mathurin sortit de sa poche un vieux carnet, en déchira deux pages. Sur l'une d'elle il rédigea une sorte de reçu pour solde de tout compte, en ayant soin de le faire recopier à l'encre par la fermière — afin que personne ne puisse reconnaître son écriture — en lui recommandant bien de le faire dater et signer, également à l'encre, par son créancier féroce quand il aura empoché ses 3.250 francs.

***

Avant de quitter notre fermière et ses moutards, Mathurin se fit décrire l'individu, préciser sa voiture, la couleur du cheval et le chemin habituel par lequel il viendrait à la fermette.

Renseigné en détail, Mathurin prit congé de Frisolette.

Avec ses hommes, il alla se poster dans les fourrés bordant la route indiquée.

Organisa son bivouac où il passa cette nuit du 31 décembre au 1er janvier.

Enfin, très patiemment, dans la matinée du Nouvel An, aux aguets, Mathurin et sa bande attendirent la venue du misérable grigou !

Il se présenta : homme content, réjoui, sifflottant la dernière chanson, claquant du fouet de sa jument !

Mais voilà... c'est ici que l'histoire prend tout son sel. Quand la carriole fut à la hauteur de nos guetteurs embusqués, lui barrer la route ne prit qu'un instant et dépouiller notre homme de ses 3.250 francs encore moins de temps qu'il ne faut pour le dire !

***

Jamais Mathurin ne voulut confier à qui que ce fut s'il avait eu plus de mal à « récupérer » cet argent qu'à se le procurer la première fois ?

Toujours riant, invariablement Mathurin répondait : « vous êtes un peu trop curieux ! »...

Pourtant, à notre connaissance, Mathurin l'astucieux au grand cœur n'a jamais possédé le don et le pouvoir de changer en or tout ce qu'il touchait, comme, selon la mythologie, le roi Midas, au VIIIme siècle avant Jésus-Christ ?

Alors ?

A vous de conclure, chers amis.

Bonne et heureuse année à toutes et à tous, surtout une parfaite santé et amusez-vous.

... de votre vieux radoteur, le père...

ZEIGER-VIALLET.

Paris, ce 31 décembre 1978.

AU GRAND CEDRE
A SALIGNAC
REPAS
DE LA SAINT-SYLVESTRE
★
Plateau de Charcuterie
et son Pâté de Lièvre du Chef
Feuilleté aux Fruits de Mer
Civet de Sanglier
avec sa Garniture de Marrons
ET
Canard Rôti à la Paysanne
Salade Composée
Ronde des Fromages
Bûche Glacée
Corbeille de Fruits
avec ses Friandises
★
100 FRANCS
★
Ambiance Stéréo
Renseignements réservation :
Allo : 61.29.26

PLAISIR D'OFFRIR
Cadeaux ★ Souvenirs
Porcelaines ★ Cristaux ★ Etains
Faïences ★ Poteries
Liste de Mariage
Georges LATIL
26, Rue Droite
SISTERON
Tél. 61.02.20

Machines de Bureau
Caisse Enregistreuse - Appareils Photocopie
Duplicateur
REPARATIONS - LOCATION - ENTRETIEN
A. GUIEN, Rpt. - Tél. 61.28.41
VAUMEILH

FNAIM
GESTION IMMOBILIERE
Cabinet de Gestion Immobilière
Henry DUPERY
ADMINISTRATEUR DE BIENS
SYNDIC DE COPROPRIETES
Carte Professionnelle N° 40
délivrée par Préfecture de Digne
Résidence du Parc
☎ 61.12.23 — B.P. 45 Sisteron
Sur Rendez-vous
Cabinet fermé le lundi

PÊCHACOU - G. BADET
198, rue Droite — **SISTERON**
PECHE : Un grand choix d'articles toutes pêches.
CHASSE : Armes de chasse et de tir, les meilleures marques de cartouches de chasse ainsi que de très nombreux articles.
COUTEAU : Du couteau de chasse au couteau de cuisine, ainsi que les couteaux de boucherie « Giesser », ciseaux « Nogent ».
AIGUISAGES : Couteaux, ciseaux, tondeuses et autres. Confection de plaques pour colliers de chiens et boîtes aux lettres.
ET PECHEURS : Pensez dès à présent à faire remettre en état vos moulinets et cannes à pêche.

Quand l'élégance et la qualité
se font pour toutes les Bourses
et pour toute la famille
chaussures MACHEMIN
161, Rue Droite SISTERON Tél. 61.01.34
Représentant Exclusif de :
PARABOOT — CLERGET — PINDIERE
LABELLE — CORINNE
Mais aussi :
CLARKS — VYLLAR
GETAS — ANAPURNA
et en chaussures de détente :
ADIDAS — SPRING COURT
F. JAUFFRET — BELIERE

POISSONNERIE DES ARCADES
Tél. 61.15.73
04200 SISTERON
COQUILLAGES • ECREVISSES • LANGOUSTES
TRUITES VIVANTES • POISSON CONGELE
« La fraîcheur de la Mer au pied de la Citadelle »

© VILLE DE SISTERON

Entreprise de Nettoyage
Dépannage - Réparation
Plomberie - Ramonage

Vitres - Devantures - Peintures
Moquette Appartements
Sanitaire
Débouchage canalisations

PASTOR & THUNIN

Le Gand - ☎ 61.10.33
Le Thor - ☎ 61.11.05
04200 SISTERON

BARTEX
82, rue Droite — SISTERON

UNE BONNE ADRESSE
POUR VOS CADEAUX DE NOEL

Grand choix en :
Pantalons Velours
Hommes, Femmes, Enfants
Blousons
Pulls
Chemises
Cabans
Survêtements
Blouses
Lingerie - Sous-Vêtements

CHAQUE SEMAINE
VOYEZ NOS PROMOTIONS !

ET TOUJOURS DU JEAN...
du plus petit au plus grand.
en Denim Américain — Velours
Coton polyester — Délavés

Toujours moins cher
ENTREE LIBRE

vêtements
Adolphe Lafont
"1ère MARQUE FRANÇAISE DE VÊTEMENTS DE TRAVAIL"

Rayon Vêtements A. LAFONT
Nous avons en rayons toutes les fabrications de cette Maison :
Travail - Chasse - Sportwear

Simple, mais complète

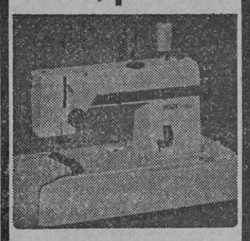

la "DEB" de Pfaff
c'est la Pfaff 294
- zig-zag utilitaire
- point ourlet invisible
- marche arrière
- surfil piqué
- boutonnières, boutons
- remplissage automatique de la canette

Armes-Electricité-Télévision
A. RANUCCI
166, r. Droite - SISTERON
Tél. 61.03.14 - 61.03.22

PFAFF

PARFUMERIE
INSTITUT DE BEAUTE

Mme ILLY

Esthéticienne Diplômée
185, rue Droite
SISTERON — Tél. 61.00.04

Dépositaire exclusif des Produits de Beauté

Elisabeth Arden
Héléna Rubinstein
Lancaster
Isabelle Lancray
Parfums :
Givenchy
Weil
J. Fath
Madeleine de Rauch

Soins du visage - Maquillage
Epilation à la cire
Manucure - Beauté des pieds

Sur rendez-vous
Ouvert du Mardi au Samedi

Petites Annonces

LA BOULANGERIE GAUBERT
119, rue Saunerie
sera fermée les 1er et 2 Janvier
ouverte le jeudi 4 Janvier

A LOUER
Studio meublé grand confort — S'adresser : « La Maison du Bouton » - 217, rue Droite - Sisteron.

LA BOULANGERIE BERNAUDON
informe son aimable clientèle qu'elle sera fermée les 1er et 2 Janvier

VENDS
4 L bon état - prix intéressant — Tél. 61.11.28 heures repas.

A VENDRE
Appartement F3 tout confort, les Plantiers — Tél. 61.18.71.

ETAT - CIVIL

du 20 au 28 Décembre 1978

Naissances — David Pierre René, fils de Roger Brémond, conducteur d'engins et de Marie-Thérèse Garnier, sans profession, domiciliés à Sisteron — Vanessa Yvette Jennifer, fille de Bernard Jean-Charles Lagarde, agriculteur et de Marie-Louise Terrier, sans profession, domiciliés à La Motte du Caire (04) — Virginie Elisabeth, fille de Daniele Caredda, ébéniste et de Marie-Hélène Marcelle Peironet, sans profession, domiciliés Les Mées (04).

Mariages — Alain Hisselli, agent S.N.C.F., domicilié à Sisteron et Hadda Gherbi, serveuse, domiciliée à Sisteron.

Publications de mariages — Jean-Pierre Bernard Richand, plombier, domicilié à Trescléoux (05) et Marie-Charles Pesce, secrétaire, domiciliée à Sisteron. La célébration du mariage aura lieu à Sisteron — Richard Jean Marie Fabre, conducteur d'appareils des industries chimiques, domicilié à Sisteron, et Marie Christine Eliane Gallois, sans profession, domiciliée à Sisteron. La célébration du mariage aura lieu à Sisteron.

VOUS VOULEZ APPRENDRE A CONDUIRE,
VOUS PERFECTIONNER :

Auto-Ecole de l'Horloge
Mme GUIGUES
15, rue Mercerie — Sisteron
Tél. 61.03.40

DONS

— Au mariage de Alain Hisselli et Hadda Gherbi, il a été fait don de la somme de 100 F. au Club du Troisième Age. Nous remercions les généreux donateurs et leur transmettons tous nos vœux de bonheur.

— Il a été fait don de la somme de 100 F. aux Sapeurs-pompiers de la part de M. Briançon Jean, domicilié à Entrepierres. Nous remercions le généreux donateur.

REMERCIEMENTS

Les élèves des CM2 de l'école publique mixte du Tivoli remercient la Direction des P.T.T. pour le don de 150 F. fait à leur coopérative à l'occasion du concours de dessin organisé.

AVIS DE LA MAIRIE

Pendant les vacances scolaires, les écoles de football et de rugby fonctionnent normalement les mercredi 27 décembre et 3 janvier.

UNION DES FEMMES FRANÇAISES

Organisée par l'Union des Femmes Françaises de Sisteron à l'Alcazar, le dimanche 7 janvier à 14 h. 30, la Pastorale Maurel avec la troupe des Pastoraliers Martégaux.

à 7 km de Sisteron
l'Étoile à Peipin
34 lots de terrain, entièrement viabilisés de 500 à 1100 m²
Permis de lotir délivré le 2/06/78 - n° 78/2214

Renseignements :
Maître BUES
04200 Sisteron
Tél. /92/ 61.00.13

Réalisation :
SOREGEP
Lotissements de France

Roger SANDRI Secrétaire Confédéral de FORCE OUVRIERE à SISTERON

—o—

F.O. ne laissera pas porter atteinte à la Sécurité Sociale

A l'occasion d'une réunion de militants F.O. des Hautes-Alpes et des Alpes de Hte-Provence, qui se tenait le vendredi 8 décembre 1978 à Sisteron, M. Roger Sandri, secrétaire de la confédération Force Ouvrière abordant les problèmes touchant au financement de la protection sociale collective, a pu notamment déclarer :

« Le financement de la protection sociale collective, c'est-à-dire celui touchant à l'Assurance Chômage, aux Retraites Complémentaires et à la Sécurité Sociale, notamment au niveau de la maladie et de la vieillesse, est certainement la préoccupation la plus importante pour les années à venir ».

« En effet, le problème qui est posé, c'est celui de la part que voudront désormais consacrer les salariés pour se prémunir contre les aléas de l'existence : chômage, maladie, accident, et bien sûr la retraite ».

« D'autre part, il s'agit également de la contribution solidaire que pourront consacrer les actifs, au profit de ceux qui pour des raisons diverses sont mis en dehors de l'activité professionnelle et productive ».

« S'agissant de la Sécurité Sociale, et à propos des récentes déclarations gouvernementales, Roger Sandri a déclaré qu'en aucun cas la Confédération F.O. ne laissera porter atteinte aux différentes prestations ».

***

Roger Sandri a également développé les propositions de la Confédération F.O. en ce qui concerne la réduction du chômage. Ces propositions sont basées sur le principe suivant : la quantité de travail étant devenue moindre au fil des dernières années, doit être maintenant mieux répartie. Ce principe implique une réduction de la durée du travail à trois niveaux :

— passage à la semaine de 35 heures.

— octroi généralisé de la cinquième semaine de congés payés.

— abaissement de l'âge de la retraite par le système de la retraite à la carte à partir de 60 ans.

Cette réduction de la durée du travail ne doit pas s'accompagner d'une réduction des salaires. Le pouvoir d'achat doit être maintenu et sérieusement augmenté pour les plus défavorisés.

Le secrétaire Confédéral F.O. a également rappelé la nécessité d'adapter l'enseignement professionnel et de revaloriser le travail manuel pour réduire le chômage des jeunes.

Enfin, Roger Sandri a insisté sur l'importance des réformes à accomplir en matière de justice fiscale ; le système actuel pénalisant les salariés au détriment d'autres catégories socio-professionnelles (telles que les agricoles ou les libérales) est inacceptable.

Le secrétaire Confédéral a conclu son exposé en faisant le point sur la santé de la Confédération Force Ouvrière. La progression de Force Ouvrière aux élections professionnelles est de plus en plus marquée, surtout dans les secteurs « difficiles » (Renault, Métallurgie, Personnels Hospitaliers).

La confiance ainsi faite à F.O. par de plus en plus de salariés récompense et justifie l'attachement de la Confédération Force Ouvrière à sa ligne de conduite traditionnelle, restée intacte au cours des dernières campagnes électorales — c'est-à-dire celle de la seule « défense des intérêts particuliers de la classe ouvrière, contre toute emprise politique ».

Information U.L. F.O.

BREMOND Robert
PLOMBERIE - ZINGUERIE
CHAUFFAGE CENTRAL
11, Avenue des Arcades
04200 SISTERON
ou Tél. 64.12.29
CHATEAU-ARNOUX

RESULTATS DE LA TOMBOLA GRATUITE DU PERE NOEL 1978

offerte par les commerçants Sisteronnais membres de l'APACS

1er : 809, un poste TV couleur.
2me : 4.733, un appareil photo instantané.
3me : 7.403, une maquette bateau.
4me : 10.943, un transistor.
5me : 18.340, un appareil photo.
6me : 13.757, un sèche cheveux.
7me : 12.496, un fer à coiffer.
8me : 16.694, un lot de 6 chopes.
9me : 17.672, un ballon de football.
10me : 5.758, un sac tyrolien.
11me : 14.094, un livre.
12me et 13me : 11.739, 15.238, un lot de 6 tasses de thé.
14me et 15me : 4.250, 16.239, une bourriche d'huîtres.
16me à 25me : 2.009, 11.074, 9.728, 3.461, 6.876, 17.451, 14.043, 7.261, 19.302, 854, gagnent chacun deux bouteilles Mousseux et Clairette.
26me à 35me : 6.648, 15.803, 187, 19.393, 12.985, 2.970, 1.894, 17.244, 13.607, 8.352, gagnent chacun un bon d'achat d'une valeur de 100 francs.

Dimanche 31 Décembre
CHATEAU-ARNOUX
★
NUITEE DE LA SAINT-SYLVESTRE
avec
NIRVANA - ORCHESTRA
★
On dansera jusqu'à l'aube
Champagne
offert par les organisateurs
à l'occasion de la nouvelle année
★
Cotillons - Ambiance

S O S
Dépannage
Jean-Luc PIGNOL
Tél. 65.02.95
05300 RIBIERS
Sanitaire — Plomberie
Peinture — Vitrerie
Revêtements de Sol

SEJOURS DE SKI

L'Auberge de Jeunesse de Crévoux (Hautes-Alpes) organise tout l'hiver des séjours et des stages de ski de piste, de fond et de randonnée à peaux de phoque ouverts à tous (groupes et individuels).

Prix des séjours : de 654 F. à 780 F. les 7 jours tout compris (pension, cours de ski, matériel de ski, remontées). Séjours libres : 62 F. de pension par jour.

Nombreuses places en janvier et février.

Pour tous renseignements : Auberge de Jeunesse de Crévoux - 05200 par Embrun - Tél. (92) 43.18.18.

Poissonnerie « LA MER »
71, rue Saunerie — SISTERON
ARRIVAGES FRAIS
tous les jours
COQUILLAGES - MOULES

DECLARATION DU BUREAU NATIONAL DE L'UNION DES FEMMES FRANÇAISES

Dès la rentrée de septembre, l'Union des Femmes Françaises réclamait une prime de 500 F. pour tous les enfants, sur fonds d'Etat.

Elle a été refusée. Maintenant Noël est passé, le jour de l'an est proche : oserat-on encore dire « non » et priver ainsi les enfants, notamment ceux des familles les plus en difficulté ?

Les femmes ne baissent pas les bras. Avec force, avec ténacité, elles poursuivent leur action : cette prime, elles la veulent.

La rentrée a été très dure pour un grand nombre de familles.

Or, depuis, l'inquiétude, l'angoisse ne cessent de s'aggraver.

Le pouvoir d'achat est sérieusement amputé :

— par les hausses de prix (plus de 10 % cette année) ;

— par le retard que prennent les allocations familiales ;

— par le chômage total ou partiel : les horaires de travail sont ramenés à 24 heures, voire 16 heures par semaine dans le textile et la métallurgie, par exemple ; des régions entières meurent faute d'emplois.

Quant on n'arrive pas à payer le loyer augmenté de charges toujours plus lourdes.

Quand on ne peut plus payer le gaz, l'électricité (56 coupures dans une cité HLM de la région parisienne le même jour).

Quand il faut subir les impôts toujours plus écrasants.

Quand il faut payer le prix des pensions pour les enfants du CES ou de lycées alors que les bourses scolaires ne seront perçues par les familles bénéficiaires qu'en fin de trimestre.

Quand on attend, comme c'est notamment le cas pour les personnes âgées de faire venir le médecin parce qu'on ne pourra même pas avancer l'argent du ticket modérateur.

Cela ne s'appelle plus vivre, mais survivre.

Oui, en cette fin d'année 78, telle est la situation : l'argent manque dans tant de foyers, alors que partout, dans les rues, les vitrines des magasins, les sapins, les illuminations, les étalages richement décorés invitent les enfants à la fête.

Nous affirmons que ce devrait être un droit pour tous de vivre cette période dans la joie, et non dans la pauvreté, la tristesse.

Les femmes, majeures, solidaires, n'accepteront pas, ne tolèreront pas, en leur cœur et raison, qu'il en soit autrement.

Avec l'Union des Femmes Françaises, elles refusent de se résigner.

Pour leurs enfants, leur famille, mais aussi pour elles-mêmes : pense-t-on qu'avec de telles conditions de vie on puisse s'épanouir, se réaliser comme elle l'entend, libérer toutes ses capacités, ses aptitudes ?

Nous réaffirmons avec force que la libration de la femme passe obligatoirement par l'amélioration des conditions d'existence.

C'est pour toutes ces raisons qu'avec les femmes, l'Union des Femmes Françaises renouvelle ses demandes :

— la prime immédiate de 500 F. ;

— l'augmentation de 50 % des allocations familiales ;

— leur attribution dès le premier enfant.

Cela est possible : en cette fin 1978, les excédents dans les caisses d'allocations familiales s'élèveront à environ 23 milliards de francs.

Pour une vie digne de notre temps ; qu'avec l'Union des Femmes Françaises la voix des femmes, auprès du Gouvernement, se fasse entendre très fort.

Union des Femmes Françaises des Alpes de Hte-Provence - Montée de la Citadelle - Sisteron - Tél. 61.03.07 - 61.14.48.

Samedi 30 Décembre à 17 h. 30
à « La Potinière »
LOTO DU RUGBY
★
1 Mouton - Jambons - Coquillages

Jean-Yves GOURIOU
MUTUELLES DU MANS
toutes assurances
TARIF SPECIAL BON CONDUCTEUR
Ouvert tous les jours de 8 h. 30 à 12 h. et de 14 h. à 18 h. 30.
183 - 185, Avenue Paul Arène
04200 SISTERON
Tél. 103

SYNDICAT INTERCOMMUNAL D'ELECTRIFICATION DE SISTERON - VOLONNE

(Suite)

II. - COMPTE ADMINISTRATIF
BALANCE GENERALE

Dépenses réelles :

Dép. de fonctionnement tot.	583.143,23
Prélèv. sur rec. de fonc.	449.753,61
Dép. de fonctionnement réelles	133.389,62
Dépenses d'investissement	736.508,86
	869.898,48

Recettes réelles :

Recettes d'investis. totales	1.356.777,72
Prélèv. ser rec. de fonc.	449.753,61
Recettes d'investis. réelles	907.024,11
Recettes de fonctionnement	733.770,31
	1.640.794,42
Excédent global de clôture	770.895,94

Il est à remarquer que, par rapport au compte administratif 1976, la recette des taxes sur l'énergie électrique est passée de :

1976 = 329.635,49
1977 = 396.652,16

soit une augmentation de 67.016,67 F.

Par ailleurs, l'allègement du fonds d'amortissement et la contribution des communes est passé de :

1976 = 33.393,33
1977 = 60.532,33

soit une augmentation de 27.139,00 F.

Au total, les recettes du Syndicat ont augmenté de 94.155,67 F., ou plus exactement, en tenant compte d'une petite diminution sur les intérêts de prêts et créances diminués de 70,11

une augmentation de 94.085,56 F.

Néanmoins, la taxe sur l'énergie qui était de 10 % jusqu'au 28 janvier 1978 a été ramenée à 9 % jusqu'au 28 janvier 1980. Il faut s'attendre à ce que les recettes augmentent donc moins vite que prévu ; cette taxe devant par la suite être ramenée à 8 %.

Le compte administratif est approuvé à l'unanimité des membres présents.

(à suivre).

A LA POTINIERE
GRANDE SOIREE FAMILIALE
Lundi 1er Janvier 1979 à 17 h. 30
★
Organisation Boule Sisteronnaise

MARSEILLE-DEPANNAGE
Si vous avez choisi le Chauffage ELECTRIQUE, PLUS de Gaspillage d'Energie.
▶ Grâce à la REGULATION pièce par pièce,
▶ Grâce à l'ISOLATION (étanchéité des ouvrants)
Un bouton à tourner...
et 20° dans TOUT l'Appartement
FAITES INSTALLER DÈS A PRÉSENT VOTRE CHAUFFAGE POUR CET HIVER
Devis gratuit sur place — Remboursement jusqu'à 6 ans
Déduction sur impôts pour isolation thermique
Subventions ANIHA — Caisses allocations logement
MARSEILLE-DÉPANNAGE
INSTALLATIONS DE CHAUFFAGE PAR L'ÉLECTRICITÉ — AGRÉÉ E.D.F.
10, RUE CANDOLLE — 13007 MARSEILLE
TÉLÉPHONE : 62.04.23 — 50.39.31
NOM : PRÉNOM :
ADRESSE :
TÉL.

TOUS LES MOIS LISEZ :
SANTE MAGAZINE
MON JARDIN ET MA MAISON
LE JOURNAL DE LA MAISON
...en vente chez tous les marchands de journaux.

Caisse Chirurgicale et Médicale Mutualiste des Alpes
Place de la République — SISTERON — ☎ 61.07.71
Au Service de tous les Travailleurs
— Chirurgie, Maladie, Obsèques, Indemnités Journalières et Prévoyance
— Tiers-Payant Pharmacie
— Organisme de Gestion du Régime Obligatoire d'Assurance Maladie des Travailleurs Indépendants.

RIBIERS
Hameau de Pré-Paradis
Maisons Individuelles — Construction Traditionnelle
+ Terrain — Studio au 6 - 7 pièces
Maison témoin sur place
Bureau d'accueil du PRE-PARADIS
Tél. 65.10.81

© VILLE DE SISTERON

G. RICHAUD TECHNICIEN DIPLOME

15, avenue Paul Arène - SISTERON Tél. (92) 61.13.62

LA MAISON DES GRANDES MARQUES

Dual - Schneider - Pathé Marconi - Radiola - Zægel
Thomson - Lincoln - Thermor - Deville - Miele

Grand choix Téléviseurs Couleurs 51, 56, 66 centimètres
PATHE MARCONI SCHNEIDER THOMSON

Service après-vente assuré par Spécialiste Couleur

★

PROMOTION

Novembre - Décembre

REMISE 10 % A LA CAISSE

Sur modèles en magasin
AUTO-RADIO — RADIO K 7
CHAINE HI-FI

Larges facilités de paiement - Crédit - Reprise

Meubles Anciens
Bibelots d'Art
Décoration

★

ANTIQUITES
« LA GRANGE »

★

Ouvert
tous les jours
et le Dimanche

C. GUIEN 04200 CHATEAUNEUF VAL ST DONAT
Tél. 64.09.16

Offrez
un cristal signé
DAUM

G. ARNAUD
«Le Coffret»
Rue Droite
04 - Sisteron - tél. 376

Moquettes T REVETEMENTS DE SOLS

G. PAVAGEAU

Bureau : « Les Romarins » - La Casse, près Codec
04600 SAINT-AUBAN — Tél 64.06.72
Artisan Spécialiste posant LUI-MEME

Liste de référence de pose contrôlable à Digne, Manosque, Gap, Sisteron, Volonne, Château-Arnoux, etc... N'ayant ni magasin, ni représentant, ni personnel, je je peux vendre et poser toutes les *Moquettes T* moins chères — Economie pour le client de 10.00 F. à 20.00 F le mètre carré suivant Moquettes.

Devis - Déplacement gratuit sur appel téléphonique

Pour la décoration intérieure, confection et pose de Rideaux et Voilages tous styles...

UN CHOIX TISSUS AMEUBLEMENT
Gardisette et Voilage
——— TOUTE LA LITERIE ———

LITERIE DES ARCADES
Paul DAVIN

Tél. 61.13.77 04200 SISTERON

MAISON PIERRE COLOMB
SISTERON

"contact-optique"
E. PRUMMER

OPTIQUE LUNETTERIE
lentilles cornéennes
produits d'entretien pour lentilles

91, Rue Droite Tél. : 61. 04. 95 04200 SISTERON

UNE STATION DE SKI DE FOND A VALBELLE...

C'EST POUR BIENTOT !..

Mais dès aujourd'hui, vous trouverez des Skis et Chaussures de Skis de Fond à acheter ou à **Louer** chez **JULIEN,** votre chausseur Arbell à Sisteron.

Egalement un choix incomparable de chaussures de Ski de Piste : Trappeur - Munari - Nordica - Garmont et Vendramini à partir de :

98 F. pour enfant - 143 F. pour garçonnet
165 F. pour dame - 176 F. pour homme
ainsi que des « **Speace-Boots** » de toutes les couleurs **aux meilleurs prix.**

Fuel Domestique

Bois de Cheminées
Bois de Feux

Baptiste PORTAL

04200 PEIPIN
Téléphone 64.14.55

SISTERON

Pour bien terminer l'année 78, le dynamique Comité des Fêtes de Sisteron a fait appel à un grand orchestre attractif pour animer de 22 heures à l'aube le réveillon du Jour de l'An.

C'est la formation « GALAXIC », orchestre attractif international qui présentera ses sketches et ses shows attractifs, exotiques, féériques, populaires et sexy.

Il y en aura pour tous les goûts, jeunes et moins jeunes. En effet, le musette fait partie à part entière du répertoire de ce prestigieux orchestre.

Une profusion de costumes, de jeux de lumières, des sketches comiques, des shows burlesques et érotiques, tout cela fait partie du programme de cette grande nuitée animée par Galaxic. Un spectacle dansant international, un spectacle chaud, chaud, show à ne pas manquer.

Retenez vos tables dès maintenant pour venir assister à ce réveillon dansant et attractif. Danseuses, danseurs, venez terminer l'année 78 en gaieté à l'Alcazar avec Galaxic et son orchestre attractif international.

S.C.P. Gaston BAYLE
et Pierre CHASTEL
Notaires Associés
04200 SISTERON

CHANGEMENT DE LOCAUX

à partir du 1er Janvier 1979
l'Etude est transférée
à l'avenue Jean-des-Figues
Quartier des Plantiers
(ancien Cabinet de Comptabilité
Chabert, en face des Romarins)
— Parking possible allée Bertin —

DE GARDE

Dimanche 31 Décembre 1978

En l'absence de votre médecin habituel :

— Docteurs **Américi-Labussière,** 15, avenue Paul Arène — Tél. 61.13.80.
— **Pharmacie Combas,** les Arcades — Tél. 61.00.19.

Lundi 1er Janvier 1979

— Docteurs **Américi-Labussière,** 15, avenue Paul Arène — Tél. 61.13.80.
— **Pharmacie Combas,** les Arcades — Tél. 61.00.19.

Mardi 2 janvier

— **Pharmacie Combas,** les Arcades — Tél. 61.00.19.
— **Boulangeries :** toutes ouvertes.

Electricité Générale
Bâtiment et Industrie
Dépannage
Electro-Ménager

Henri PESCE

424, Avenue Jean-Moulin
04200 SISTERON
☎ 61.11.75

Etude de Maître Jean-Claude BUES
Notaire à SISTERON

—o—

S.A.R.L.
AMBULANCES PROVENCE-DAUPHINE
S.A.R.L. en liquidation
au Capital de 60.000 Francs
Siège Social à SISTERON « St-Lazare »
R.C. Digne 007250319
I.N.S.E.E. 725 031 00014

—o—

L'assemblée générale extraordinaire des actionnaires en date du 21 Décembre 1978 a décidé la dissolution anticipée de la société à compter de la même date et sa mise en liquidation amiable sous le régime conventionnel, en conformité des dispositions statutaires et des articles 390 et 402, alinéa 1er de la loi du 24 Juillet 1966.

Elle a nommé comme liquidateur de la Société dissoute Monsieur Maurice Léon Louis DELFON, demeurant à GAP - 05, 12, rue Faure-Dusserre, et lui a conféré les pouvoirs les plus étendus pour terminer les opérations sociales en cours, réaliser l'actif, acquitter le passif.

Le lieu où la correspondance doit être adressée et celui où les actes et documents concernant la liquidation doivent être notifiés a été fixé à SISTERON, au siège de la Société.

Le dépôt des actes et pièces relatifs à la liquidation sera effectué au Greffe du Tribunal de Commerce de DIGNE, en annexe au Registre du Commerce.

Signé : Jean-Claude BUES,
Notaire.

ENTREPRISE DE MONTAGE

LATIL Gérard
NAVARRO J.-C.

Montages Métalliques - Couvertures
Faux Plafonds

Le Thor - Résidence Paul Arène
04200 SISTERON - Tél. 61.04.79

HOTEL - RESTAURANT du GRAND CÈDRE * NN

04200 SALIGNAC — Tél. 61.29.26

Vous offre :
Son calme réel - Son site
Pensions - Repas
Noces et Banquets

Nos Jeux...

« LES ECHECS »

Problème N° 235

Les blancs jouent et font mat en deux coups.

Blancs : 10 — Rc8, Df6, Td8, Tg6, Fa1, Fh7, Cf7, Cg1, a4, f2.

Noirs : 9 — Rd3, Tc3, Fc1, Cc5, b4, c2, c6, d2, d5.

Malgré l'importance des pièces, la clé est assez apparente, et ensuite, la solution est facile et les variantes plaisantes.

Solution du Problème N° 234

Coup clé : Td.a1 ! Et c'est l'attente..

Une clé qui ne saute pas aux yeux tout de suite.

Si...

1) Re4	2) Fc2 mat.
1) Re2	2) Fc4 mat.
1) Ce2	2) Db1 mat.
1) f2	2) Fc4 mat.

Au seuil de 1979, tous ceux qui collaborent à cette chronique, présentent à leurs amis lecteurs intéressés au « Sisteron-Journal » leurs vœux les plus chers pour l'année nouvelle.

J.-C.

***

Chers amis lecteurs,

Pour des raisons familiales, il me faut quitter Sisteron et de ce fait abandonner la rubrique « Echecs » qui venait d'entrer dans sa 4me année.

Ce n'est pas sans un pincement au cœur que je prends cette décision et au fond de moi-même je forme un vœu bien cher : celui de voir l'un d'entre vous prendre la relève et redonner un souffle nouveau à cette chronique encore tiède.

A chacun de vous, mes amis,

A l'équipe du « Sisteron-Journal » (fidèle collaboratrice),

A Monsieur R. Goglio en particulier, j'adresse un « au-revoir » teinté de mélancolie.

J. COLLIGNON.

Au Grand Cèdre
04200 SALIGNAC — Tél. 61.29.26

Soirées PIZZA
Samedi et Dimanche

AMBIANCE MUSICALE

L'Hôtel-Restaurant sera ouvert le 20 Décembre

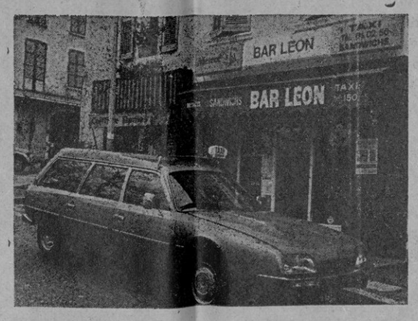

Bar Léon

SERGE
et
GILBERT

89, Rue de Provence
SISTERON
Tél. (92) 61.02.50

TAXI JOUR ET NUIT
France et Etranger
——— PRIX ETUDIES ———

PROTECTION CIVILE

Le bureau informe les habitants de Sisteron et des environs que les cours de secourisme reprendront le mercredi 10 janvier au local Mont-Gervi, à 21 heures précises.

Les inscriptions seront prises ce même jour au local. Il serait souhaitable que vous veniez nombreux apprendre avec nous « le geste qui sauve ». D'avance, nous vous remercions de votre présence.

Journée Départementale
de la Course à Pieds
sous l'égide
de la Jeunesse et des Sports

☆

Le C.O. SISTERON
organise son
TROISIEME CROSS POUR TOUS

Dimanche 7 janvier 1979
Stade du Collet à SISTERON - 04

IMPRIMERIE NOUVELLE
Rue de la Coste - SISTERON
Directeur - Gérant : René GOGLIO

ACCIDENT

Mardi de cette semaine, vers 12 heures, Mme veuve Frédéric Siard, âgée de 82 ans, a été heurtée par une automobile.

Relevée par les premiers témoins et transportée par l'ambulance des Sapeurs-Pompiers à l'hôpital, Mme Siard a reçu tous les soins nécessaires, jambe cassée et plusieurs contusions.

Enquête faite par la gendarmerie.

Ambulances
S. O. S.

04200 SISTERON
Toutes distances - Jour et nuit
Tél. 61.09.49

Joseph VOLPE

Moniteur Secouriste
Spécialiste Ranimation
Spécialiste Secours Routier

— Agréé Sécurité Sociale —

CONCESSIONNAIRE PEUGEOT

Paul ALBERT

Maison fondée en 1928

station TOTAL
Avenue de la Libération
Tél. 61.03.95
SISTERON

Bicyclettes - Cyclomoteurs

Pièces détachées - Accessoires - Pneus - Boyaux
CYCLOS : Route - Trial - Cross
MALAGUTI - ROCVALE
Tronçonneuses Mc CULLOCH
Atelier de réparations
Vitrine d'exposition, 12, rue Droite

Respirez la propreté
grâce à
Alpes Nettoyage Entretien

Jean PASCAL
70, rue Droite, 70
04200 SISTERON — Tél. 61.04.03

Moquettes - Murs et Sols - Carrelages - Vitres
Appartements et Collectivités

——— *Nettoyage de Tapis par Spécialiste* ———

A Sisteron, 224, rue Droite... Tél. 61.00.43

CAPPP

PAPIERS PEINTS
PEINTURES
VITRERIE
MOQUETTES

Gros et détail - Fournitures pour les Beaux-Arts

Tout pour le professionnel et l'amateur

50 modèles disponibles de papiers peints et un important stock de peinture et matériel.

Dépositaire : VALENTINE RENAUDIN - WHAS PERLE EBUREX - (Vernis d'imprégnation)

Pour toutes vos Assurances, pour vos Transactions...
Non pas une seule adresse, mais une bonne adresse :

Fernand SIARD

« AGENCE DE PROVENCE »
15, rue de Provence — SISTERON — Tél. 61.04.43

ASSURANCES « L'UNION »

Agence Générale
Villas - Terrains - Appartements
Fonds de Commerce - Propriétés - Immeubles
Incendie - Accident - Maladie - Risques divers
Vie - Retraite - Crédit Automobile

Transactions Immobilières et Commerciales

Le PALAIS du CARRELAGE

CARRELAGE
MOQUETTES
SANITAIRE
CHEMINEES

SISTERON - Avenue Jean-Jaurès
GAP - Z. I. Les Fauvins

EGERSOM

——— VISITEZ ET COMPAREZ ———

GARNITURES AUTOS

TAPISSERIE - MEUBLES
BACHES - CAPOTES
HOUSSES - STORES

Jean-Louis RAVAUTE

Tél. 61.18.92
22, Chemin de la Marquise
04200 SISTERON

BAR - RESTAURANT
La PAIX

CHANGEMENT DE DIRECTION

Menus et Carte Prix Pension
Ouvert tous les jours sauf le dimanche au soir

☎ 61.01.04 Rue Saunerie
04200 SISTERON

© VILLE DE SISTERON

Caisse d'Epargne de Sisteron

Taux d'intérêt :

6,50 %

TOTALEMENT EXONERE D'IMPOT

Plafond du livret A, porté à 41.000 Francs

Capitalisation ILLIMITEE des Intérêts

LIVRET SUPPLEMENTAIRE
(sans limitation avec option fiscale)

Renseignez-vous à nos guichets à SISTERON
ouverts du Mardi au Samedi inclus
de 9 h. à 12 h.
et de 13 h. 30 à 17 h.

et dans nos six Succursales :
LARAGNE — LA MOTTE DU CAIRE
SAINT-AUBAN — VOLONNE
CHATEAU-ARNOUX — L'ESCALE

Tous Travaux de
PEINTURE • VITRERIE • PAPIERS PEINTS

ROBERT JEDOR

Allée Bertin - Les Plantiers
Tél. 61.00.41
04200 SISTERON — Devis gratuit

PASSEZ DES MAINTENANT
VOS COMMANDES pour

Restaurants - Collectivités
Congélateurs

AU

Comptoir Sisteronnais des Viandes

Quartier de Météline — SISTERON — Tél. 61.09.05

Viandes en Gros et Demi-Gros
CHARCUTERIE ★ GIBIERS ★ VOLAILLES

TOUS LES SAMEDIS
Vente spéciale pour les congélateurs et particuliers
S'Y ADRESSER

ANDRÉ - SPORTS

Ski - Montagne - Tennis - Camping
Nautisme
et toutes disciplines collectives
Spécialiste « Jeans Américains »

MAGASIN
ATELIER DE REPARATIONS
14, avenue Jean Moulin
04200 SISTERON
Tél. 61.12.14

Fuel elf

PRODUITS PETROLIERS
Transports - Livraison à toute heure

Désiré LATIL

La Silve - 04200 MISON — Tél. 61.14.23

Agence L'ABEILLE

ASSURANCE DE TOUTE NATURE
Contre l'Incendie - Les Accidents - Risques Divers
Complémentaires Maladie - Retraite et Vie
Contrats Spéciaux

TOUS CREDITS
Immobilier - Automobile - Equipement

Mme BAILLY-CONTIOS D.

Place Docteur Robert
04200 SISTERON — Tél. 61.04.17

GRAND BAZAR PARISIEN

Cadeaux - Souvenirs - Jouets
Tout pour l'Enfant - Jeux Educatifs
Papeterie - Camping - Rideaux - Revêtement du Sol
Maroquinerie Scolaire - Voyage - Etc...

Liste de Mariage

61, rue Droite
04200 SISTERON — Tél. 61.00.53

AU CONSEIL GENERAL :

Pierre GIRARDOT : Non, catégoriquement à l'entrée du Portugal, de la Grèce et de l'Espagne

Session du Conseil Général vendredi 22 décembre. P. Girardot (P.C.F.) propose un vœu s'élevant contre l'élargissement du Marché Commun.

Le Préfet quitte la salle. L'opposition des Communistes sur le Marché Commun lui est insupportable. Il affirme que l'intervention du Conseiller Général de Manosque Sud est trop politique et que celui-ci dépasse le cadre des attributions de l'assemblée.

Que dit P. Girardot ? Les répercussions de l'élargissement du marché sur l'élevage dans notre département qui représente 30 % du revenu global agricole des Alpes de Haute-Provence, sur la production fruitière, 15 % sur les légumes, l'élevage des porcs, l'agro-alimentaire, tous menacés mortellement par l'élargissement, la culture du lavandin, etc...

Il poursuit : « Nous avons bien les pieds sur terre, Monsieur le Préfet, nous parlons bien ici des intérêts locaux du département ! ».

M. Tardy (P.S.), d'accord avec l'exposé des motifs du vœu propose de se rallier au vœu à la condition que soit retiré de celui-ci le mot « illusoire ». D'accord avec « les garanties » et « les préalables » et autres « clauses de sauvegarde » dont le vœu du P.C.F. précise avec clairvoyance : « qu'elles pourraient être présentées pour égarer l'opinion publique et faire passer un projet dont les conséquences pourraient être tragiques pour l'avenir du pays ».

M. Cabanne (R.P.R.) donne son accord total au représentant du P.S. et se réjouit de cette conjonction.

Au niveau national, ce sont les dirigeants du Parti Socialiste qui s'accordent avec les positions de MM. Giscard, Barre et du Social-Démocrate Helmut Schmit. Il y a un an déjà le Parti Communiste dénonçait le virage à droite du P.S.

Se poursuit-il ?

(à suivre).

LA BORY

RESTAURANT DE CAMPAGNE
04200
Châteauneuf-Val-St-Donat

Réservation : Tél. (92) 64.17.90
Pensez à réserver votre table
pour le Réveillon du Jour de l'An

AUX ARTISANS RETRAITES

La C.I.A.A.V., 34, avenue St-Augustin à Nice communique :

Vous êtes déjà retraité. Vous n'avez pas à cotiser au régime complémentaire des artisans. Néanmoins, si vous avez été artisan pendant plus de 3 ans, vous aurez droit à un complément de retraite.

On vous attribuera gratuitement, au titre de la reconstitution de carrière, 64 points par an, sauf pour vos trois premières années d'activités. Par exemple, si vous avez été artisan 35 ans, votre reconstitution de carrière se calculera sur 32 ans (2.048 points). Si vous avez été artisan pendant 14 ans, elle se calculera sur 11 ans (704 points). En 1979 le point de retraite vaudra 0,674 F. (ou 0,1685 F. par trimestre).

Vos collègues encore en activité commenceront à payer les cotisations au régime complémentaire en janvier 1979. Il est nécessaire d'encaisser ces premières cotisations avant de payer les premières retraites. C'est pourquoi votre retraite complémentaire vous sera versée à compter du 1er avril 1979. Il faut rappeler que les retraites sont payées par trimestre et à terme échu, c'est-à-dire à la fin de chaque trimestre. Le premier règlement de votre retraite complémentaire interviendra donc fin juin ou début juillet 1979.

Il est appréciable de constater que vos caisses éviteront de vous faire remplir des papiers. Vous percevez déjà une retraite de base. La caisse qui vous la verse connait votre dossier et c'est elle qui se chargera aussi de la retraite complémentaire. Elle calculera donc automatiquement vos droits dans le régime complémentaire et vous en adressera la notification. Ensuite, la retraite complémentaire sera versée chaque trimestre en même temps que la retraite de base et sera régulièrement revalorisée deux fois par an.

IMMOBILIER

Pour votre future villa
achetez un lot de terrain
dans le lotissement du Thor à Sisteron.

Renseignements et Bureaux de Vente :

● AGENCE DE HAUTE-PROVENCE - 222, Avenue Paul Arène - BP 6
M. Richaud Jean-Charles - Tél. (92) 61.03.69

● AGENCE DES PLANTIERS - Les Plantiers
M. Clappier - Tél. (92) 61.17.41

● AGENCE DE PROVENCE - 92, Rue de Provence
M. Sard - Tél. (92) 61.04.43

COMMUNIQUE DE LA MARINE NATIONALE

Si votre âge est compris entre 15 ans et demi et 25 ans pour les garçons et 17 ans et 30 ans pour le personnel féminin, venez vous renseigner sur les possibilités de carrière que peut vous offrir la marine nationale.

Dans ce but d'information des jeunes gens, le bureau de documentation sur les carrières de la Marine de Toulon assure une permanence mensuelle les premiers mercredis de chaque mois à la mairie de Sisteron de 10 à 12 h.

Si vous souhaitez effectuer votre service national dans la Marine, présentez vous également à ces permanences.

Tous renseignements peuvent vous être également fournis en dehors des jours indiqués au siège du B.D.C.M. Toulon soit par courrier, boîte postale 5, 83800 Toulon-Naval, soit par téléphone (94) 92.96.45 ou (94) 24.91.00, poste 23.304.

Christian MARTIN

Agent Général

gan

Toutes Assurances

8, rue Poterie
(Place du Tivoli)
04200 SISTERON
Tél. (92) 61.12.05

RENTE D'ACCIDENT DU TRAVAIL DU CONJOINT SURVIVANT

En cas d'accident mortel du travail d'un assuré social, le veuf ou la veuve a droit à une rente.

Celle-ci est égale à 30 % du salaire annuel de la victime, sauf s'il existe un autre conjoint divorcé ou séparé de corps ayant obtenu une pension alimentaire.

Le titulaire de la rente de 30 % a droit à un complément de rente de 20 % dès qu'il a atteint l'âge de 50 ans sans avoir à formuler de demande.

Si le titulaire de la rente a moins de 50 ans, il a droit au complément de rente s'il est atteint d'une incapacité générale de travail.

La demande de rente doit être faite par l'intéressé sur un imprimé fourni par la caisse primaire d'assurance maladie.

***

Venez nous consulter à notre permanence juridique qui a lieu tous les lundis de 18 h. à 19 h. 30 salle des syndicats.

Pour l'Union Locale C.G.T. :
Virginie BERAUD.

Avenue de la Durance
04200 SISTERON
Tél. 61.03.26. ou 61.09.22.

LATIL Père & Fils

Fuel Domestique

Livraison Fuel Antar

ENCORE UN APPARTEMENT DANS VOTRE VILLE
MEUBLÉ PAR LES MEUBLES BOUISSON...
POURQUOI PAS LE VOTRE ?

MEUBLES BOUISSON

artisan décorateur

R.N. 85 - 04200 SISTERON - Tél. 64.10.43 PEIPIN

INITIATIVE EN FAVEUR DE LA CUISINE ET DE LA GASTRONOMIE PROVENÇALE

Nous avons appris avec plaisir la récente création à Marseille de l'Amicale des Cuisiniers et Artisans de la Restauration Provençale.

Cette association, à laquelle adhèrent déjà les grands chefs de cuisine de Provence, s'est donnée pour but principal de promouvoir la cuisine de qualité et de détecter parmi les jeunes apprentis et ce avec le concours des responsables de l'enseignement technique, les talents propres à assurer à la restauration provençale sa véritable réputation.

Nous ne pouvons que nous féliciter de cette heureuse initiative qui contribuera au développement d'activités dans la région Provençale et à une meilleure image de marque de celle-ci.

DIPLOMÉ E.N.O.M.
Gérante Diplômée
12, avenue des Arcades, 12
04200 SISTERON

LES ANNEES PASSENT...
...LA PHOTO RESTE !!!
Si vous aimez la

PHOTO

une visite s'impose chez

José HUGUET

53, rue Saunerie - SISTERON

portraits - mariages
reportages - tirage manuel
travaux d'amateurs
...un artisan à votre service

Nous venons de recevoir une lettre que nous nous faisons un plaisir de publier, montrant de la part d'un touriste qui avait perdu un appareil photo dans notre cité, toute sa gratitude.

UNE LETTRE

M. JANNEAU, 11, rue de Candé
44800 Saint-Herblain

Monsieur,

Dans la seconde quinzaine du mois de juillet, vous receviez un touriste qui venait vous raconter ses déboires : la perte d'un appareil photo.

Eh bien, trois mois après, je suis rentré en sa possession et je tenais à vous remercier, ainsi que vos concitoyens, pour votre accueil amical, votre solidarité et votre honnêteté avec une mention toute spéciale pour vous, Monsieur, qui me consacra une demi-heure de votre temps et m'ouvrit les colonnes de votre journal, pour ce gendarme qui, après avoir noté ma déposition, me conseilla d'aller vous voir, pour ces deux photographes de la ville de Sisteron qui, spontanément, prirent en note toutes les coordonnées permettant l'identification de l'objet perdu et pour ce Monsieur qui exploite un domaine agricole sur la commune d'Entrepierres et qui fut l'artisan principal de la récupération de mon bien.

Bravo Sisteron, merci encore et, à l'occasion des fêtes de fin d'année, meilleurs vœux à tous.

JANNEAU.

Carrosserie Industrielle

R. CALCAGNETTI

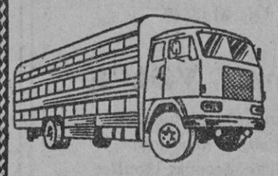

MISON-LES-ARMANDS

Tél. 61.16.57 Mison

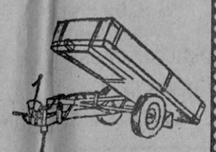

CONSTRUCTIONS AGRICOLES ● SERRURERIE ● FERRONNERIE

Construction — Transformations — Réparations

AGENCE FIAT-LANCIA

J. GALLEGO

GARAGE MODERNE
Route de Marseille
Tél. 61.03.17

Réparation - Dépannage - Tôlerie - Peinture en cabine
ACHAT — VENTE — NEUF et OCCASION

SANITAIRE - CHAUFFAGE CENTRAL - VENTILATION
CHAUFFAGE ELECTRIQUE
APPAREILS MENAGERS *« Arthur Martin »*
ADOUCISSEURS D'EAU - TRAITEMENT DES EAUX
200 m2 Salle d'Exposition - Entrée libre

S.A.R.L. Joseph CANO

Entreprise fondée en 1946
Rue des Combes — Tél. 61.00.07 — 04200 SISTERON

Fermeture pour Congés annuels
du 22 Décembre 1978 au 7 Janvier 1979 inclus

à quelques minutes de chez vous...

L'Hôtel-Restaurant de la Vallée

LA QUALITE
LE BON ACCUEIL
LES MEILLEURS PRIX
ST-VINCENT-SUR-JABRON — ***Tél. 30***
NOCES — BANQUETS

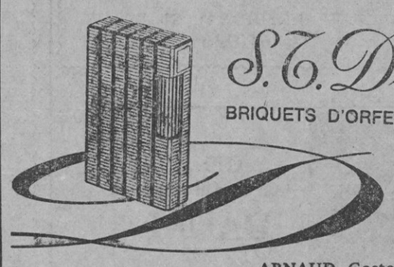

S.T. Dupont

BRIQUETS D'ORFEVRERIE - PARIS

ARNAUD Gaston *« Le Coffret »*
156, rue Droite - SISTERON - Tél. (92) 61.16.76

Ne payez plus votre FUEL Comptant
Avec notre système
d'ABONNEMENT CHAUFFAGE
réglez-le en 12 MOIS

FUEL domestique **SHELL**

Ets GUILLAUME Frères

SAINT-AUBAN - Route Nationale
☎ 64.17.10 et 64.15.73

AGENT CITROËN

J.-P. NADÉ — **GARAGE DU JABRON**

Les Bons-Enfants — PEIPIN — Tél. 64.14.22

Dépannage Jour et Nuit
Mécanique - Tôlerie - Peinture en cabine
Blaxonnage de coques
Contrôle Anti-Pollution AGREE

TAPISSIER — MATELASSIER A FAÇON

MALATRAY Jean

1, rue du Glissoir - 04200 SISTERON — Tél. 61.05.63

Réparation et Neuf
Sommiers - Matelas - Fauteuils - Chaises
Matelas : Laine/Mousse/Ressorts
Tissus Ameublement — Traversins - Oreillers

CABINET

Alphonse ALIBERT

Fondé en 1930

Assurances de toute nature
Transactions Immobilières et Commerciales
Crédits Divers

11, rue de Provence
SISTERON
Tél. (92) 61.01.80

© VILLE DE SISTERON