79ème ANNEE — N° 1712 Paraît le Samedi SAMEDI 24 FEVRIER 1979

Archives Départementales des Alpes de Haute Provence

SISTERON-JOURNAL

Politique - Littéraire - Sportif - Commercial et d'Annonces Judiciaires

Administration-Rédaction :
Rue de la Coste — Tél. 61.05.34
04200 SISTERON
(Alpes de Haute-Provence)
Directeur : René GOGLIO

Tarif des Annonces
Annonces Légales : 6,80 F. la ligne
Autres annonces : on traite à forfait

Journal inscrit à la Commission Paritaire des Publications et Agences de Presse sous le N° 53.442

Les abonnements sont payables d'avance
Tout changement d'adresse joindre 4 Francs

Le numéro : 0 F. 50
Abonnement 1 an : 25,00 F.
C.C.P. 2788 38 Z Marseille
au nom de Imprimerie Nouvelle S.A.R.L.

DESSAUD Frères
ELECTRICITE GENERALE
INSTALLATIONS DOMESTIQUES
AGRICOLES et INDUSTRIELLES
CHAUFFAGE ELECTRIQUE
Montée des Oliviers
Les Plantiers - 04200 SISTERON
Tél. 61.13.33
Etudes et Devis GRATUITS

La Maison du Cadeau
Madame MEVOLHON
102, rue de Provence — SISTERON Tél. 61.01.95
Cadeaux - Porcelaines - Cristaux - Etains - Faïences
Santons - Art Provençal
Grand choix de Bijoux Fantaisie
Liste de Mariage

FLORELIA
DES FLEURS DANS LE MONDE ENTIER INTERFLORA
36, rue Mercerie — SISTERON
Tél. 61.06.35 Dom. 61.19.73
TOUTES COMPOSITIONS FLORALES
FLEURS PLANTES GERBES COURONNES CORBEILLES
ARTICLES FUNERAIRES

BAR-RESTAURANT "LE NID"
René Mazella et Fils
Route de Marseille
SISTERON - Tél. 61.13.56 ou 15 Salignac
Vous propose...
Sur commande à emporter ou sur place
Tous les jeudis midi : Couscous garni
Tous les samedis soir, dimanches midi et jours de fête : Paëlla garnie
Fermeture hebdomadaire tous les lundis

AGENCE DU CENTRE
Mme CHABERT Michèle
74, rue Droite, 74
04200 SISTERON — Tél. 61.15.86
Toutes Transactions Immobilières et Commerciales
Assurances toutes branches

ELECTRICITE GENERALE
RADIO, TELEVISION, MENAGER
A. LATIL & Fils
247, avenue Paul Arène - SISTERON Tél. (92) 61.13.36
Distributeurs des Téléviseurs RADIOLA et des Machines à Laver VEDETTE
Service après-vente assuré
SOLDE de...
LUSTRES - APPLIQUES MURALES - LANTERNES

Prix d'Usine pour Artisan et Collectivités...
DECOR 04200
BONNET RENÉ
18, rue Droite, 18
04200 SISTERON — Tél. 61.01.93
Peintures - Papiers Peints - Revêtements Sols et Murs
Droguerie - Vitrerie - Stores Vénitiens
Demandez votre Carte de Fidélité

S.T. Dupont
BRIQUETS D'ORFEVRERIE - PARIS
BIJOUTERIE **DE MARTA**
53, rue Droite - SISTERON - Tél. 61.00.62

De notre correspondant particulier...
BILLET DE PARIS

" Et voilà ce dont vous pourrez admirer durant l'année "

L'administration des Beaux Arts de la ville de Paris, M. Jacques Lassaigne, conservateur en chef de ses musées, vient de publier son programme des manifestations et expositions 1979...

En vérité, un beau programme, copieux, chargé.

Ainsi, le musée du Petit-Palais présentera en mai les « Floralies » fleurs et peintures qui s'annonce réjouissante et coïncidera avec Vincennes. M. Perrot conservateur.

Puis, ce sera le tour de « Félix Vallotton » 1965-1975, peintre Suisse Vaudois, apparenté à la famille Bernheim-Jeuni, par mariage ; dont une première présentation fut remarquée, il y a quelques années au musée d'Art Moderne de la ville de Paris.

Toujours au musée d'Art Moderne de la ville de Paris, Mme Blocz, conservateur d'A.R.C. 2 soumettra : grâce au British Council : « The Nash Ensemble » of London et la poésie de Peter Rilez, Antony Barnett, Andrew Croziev et John James.

Par les soins de M. Patric Bachelard, conservateur, les habitués du quai de Tokio verront :

— Hisao Domoto. Peintre japonais né en 1929, il a résidé en France de 1955 à 1960. Sa peinture tout d'abord informelle a évolué vers de grandes surfaces organisée à base de figures géométriques.

— José Clémente Orozco, 1883-1949. Cette exposition est la première en France de l'artiste mexicain qui avec Rivéra et Siqueros fut l'un des créateurs, dans la période de l'entre-deux-guerres, d'un art mexicain moderne. Un grand nombre de dessins et de peintures seront présentés ainsi que des photographies des célèbres peintures rurales. Par le flamboiement de la couleur, la distorsion des lignes de l'emploi d'une figuration narrative, les compositions monumentales d'Orozco sont le reflet des préoccupations sociales et tout simplement humaines qui inspiraient les recherches de cet artiste.

— L'atelier Lacourière ou 50 ans de gravure.

L'atelier de gravure de Roger Lacourière, s'installa en 1929, au cœur de Montmartre. Il symbolise la grande tradition du burin et de la pointe sèche, de l'eau forte et de l'aquatinte. Ses activités consistent en l'impression de livres d'artistes contemporains : Matisse, Masson, Miro, Picasso, Rovault, Chagall, Dali... pour des éditeurs dont furent Vollard vers 1930 et Skira.

En 1956, l'atelier se scinde et crée sous l'impulsion de Mme Lacourière ses propres éditions pour les estampes, qui attirent à leur tour les artistes que la gravure intéresse : Soulages, Hartung, Zao Wou-Ki...

C'est un panorama très complet de ces activités que cette exposition se propose de montrer.

— Chryssa.

Chryssa est née à Athènes en 1933. Elle quitte la Grèce en 1953 pour Paris, puis s'installe en 1955 aux Etats-Unis. On connait surtout en France son travail avec le néon qu'elle a été la première à utiliser. Cette exposition présentera quelques œuvres au néon, mais se concentrera surtout sur les peintures récentes de l'artiste : très grandes toiles monochromes couvertes de signes ou de pages imprimées.

— Hommage à Pierre Loeb.

Dans cette exposition d'« Hommage à Pierre Loeb », directeur d'une singulière galerie parisienne, décédé il y a quelques années. (Qu'il ne faut pas confondre avec son frère jumeau de la rue des Beaux Arts, lui aussi marchand de tableaux). Pierre Loeb était installé quant à lui, au bas de la rue des Rennes, - seront évoquées les principales pages d'une carrière exceptionnelle, de 1924 à 1964, depuis la première manifestation de peinture surréaliste, les premières expositions de Miro et celles de Balthus, Hélion, Lam, Riopelle ou encore de Vieira da Silva et de tant d'autres encore.

— Jackson Pollock.

Le principal représentant de la génération des expressionnistes abstraits américains : Pollock est né en 1912 et mort accidentellement en 1956.

Cette exposition capitale organisée en collaboration avec le museum of Art Modern de New-York, sera également présentée par la suite à Oxford, Dusseldorf, Lisbonne et Amsterdam. Elle comportera 80 œuvres, essentiellement sur papier et sera accompagnée d'un catalogue descriptif où chacune des œuvres choisies sera reproduite.

C'est la première exposition de l'œuvre de Jackson Pollock, à Paris, depuis 20 ans.

Un programme varié, intéressant, qui doit séduire les amateurs des évolutions actuelles artistiques. La ville de Paris toujours soucieuse de satisfaire un public curieux et souvent très difficile à contenter, toujours de plus en plus nombreux.

ZEIGER VIALLET.

ALCAZAR - SISTERON
Mardi 27 Février à 21 h. 30
GRAND BAL MASQUE
animé par l'Orchestre
« TROPICANA »
Entrée gratuite
Organisation Comité des Fêtes

ET REVOILA MARDI-GRAS

Tout va bon train du côté des comités des Fêtes de la Ville, de la Baume et du Gand où l'on prépare très activement Carnaval 1979.

Un emploi du temps très chargé est prévu pour cette journée du Mardi 27 février prochain et nous précisons ci-après son déroulement :

— Le matin, à travers la ville, le traditionnel « badage de figues ».

— A midi, du côté de « Chantereine », saucisses et pois-chiches seront dégustées, le tout arrosé d'un petit vin des côteaux de la Chaumiane. Notre oreille toujours indiscrète a appris ces derniers temps que de nombreux autres cabanons de la ville seraient également en fête ce jour-là, mais chut, n'en disons pas plus car pour faire un bon cabanon il faut des saucisses, beaucoup de pois-chiches et un grand silence (recette relevée dans le livre des spécialités de tante Agathe).

— A 17 h., grand rassemblement sur la place de la République d'où partira le défilé masqué conduit par sa majesté Carnaval qui traversera la ville ; savez-vous que cette année, d'après certaine statistique on prévoit un record de masques à ce défilé ? A l'issue de ce défilé, Caramentran sera brûlé place de la République et ses cendres seront transportées le soir même salle de l'Alcazar.

— A 20 h. chacun regagnera son cabanon où l'on fera réchauffer les restes du repas de midi et on se mettra en forme pour aller terminer cette journée à l'Alcazar où l'ensemble Tropicana jouera l'oraison funèbre de sa majesté Caramentran. Puis la soirée se poursuivra jusqu'à une heure très avancée afin que le jour se lève sur ce mercredi des cendres.

Toutefois le Comité des Fêtes précise que les jets de pétards sont formellement interdits durant toute la journée du mardi 27 février et décline toute responsabilité en cas d'accident.

Rendez-vous à tous au mardi 27 février et bon Carnaval...

PLAISIR D'OFFRIR
Cadeaux ★ Souvenirs
Porcelaines ★ Cristaux ★ Etains
Faïences ★ Poteries
Liste de Mariage
Georges LATIL
26, Rue Droite
SISTERON
Tél. 61.02.29

Fuel elf
PRODUITS PETROLIERS
Transports - Livraison à toute heure
Désiré LATIL
La Silve - 04200 MISON Tél. 61.14.23

FNAIM GESTION IMMOBILIERE
Cabinet de Gestion Immobilière
Henry DUPERY
ADMINISTRATEUR DE BIENS
SYNDIC DE COPROPRIETES
Carte Professionnelle N° 40
délivrée par Préfecture de Digne
Résidence du Parc
☎ 61.12.23 — B.P. 45 Sisteron
Sur Rendez-vous
Cabinet fermé le lundi

PÊCHACOU - G. BADET
198, rue Droite — SISTERON
PECHE : Un grand choix d'articles toutes pêches.
CHASSE : Armes de chasse et de tir, les meilleures marques de cartouches de chasse ainsi que de très nombreux articles.
COUTEAU : Du couteau de chasse au couteau de cuisine, ainsi que les couteaux de boucherie « Giesser », ciseaux « Nogent ».
AIGUISAGES : Couteaux, ciseaux, tondeuses et autres. Confection de plaques pour colliers de chiens et boîtes aux lettres.
ET PECHEURS : Pensez dès à présent à faire remettre en état vos moulinets et cannes à pêche.

Quand l'élégance et la qualité se font pour toutes les Bourses et pour toute la famille
chaussures MACHEMIN
161, Rue Droite SISTERON Tél. 61.01.34
Réprésentant Exclusif de :
PARABOOT — CLERGET — PINDIERE
LABELLE — CORINNE
Mais aussi :
CLARKS — VYLLAR
GETAS — ANAPURNA
et en chaussures de détente :
ADIDAS — SPRING COURT
F. JAUFFRET — BELIERE

POISSONNERIE DES ARCADES
Tél. 61.15.73
04200 SISTERON
COQUILLAGES • ECREVISSES • LANGOUSTES
TRUITES VIVANTES • POISSON CONGELE
« La fraîcheur de la Mer au pied de la Citadelle »

DE GARDE

Dimanche 25 février 1979

En l'absence de votre médecin habituel :

— *Docteur* ANDRE, 6, place du Docteur Robert - Tél. 61.12.90.
— Pharmacie COMBAS, les Arcades, Tél. 61.00.19.
— *Ambulances* S.O.S. Joseph VOLPE, Place Docteur Robert - Tél. 61.09.49.
— *Ambulances* TRABUC, 11, rue de l'Horloge - Tél. 61.02.03.
— *Accidents de la route - Centre de secours et d'incendie* - Tél. 61.00.33.
— *Centre Hospitalier de Sisteron* - Tél. 61.00.52. Toutes urgences, médicales, Chirurgicales, Obstétricales.

Lundi 26 février 1979

— *Pharmacie* COMBAS, les Arcades, Tél. 61.00.19.
— *Boulangeries :* ANTELME, Les Plantiers, GAUBERT, rue Saunerie, MARTINI, rue de Provence, SAUNIER, rue Mercerie.
— *Boucherie* AUDIBERT, (Briançon gérant), 46, rue Droite - Tél. 61.00.44.

PARIS - MATCH

Le poids des mots... Le choc des photos...

Cette semaine :

— En couverture : Les sœurs rivales du film « Les sœurs Bronte », M.-F. Pisier, I. Adjani, I. Huppert.
— Giscard photographe : Schmidt, Carter, Callaghan.
— Jean-Paul II : Un pique-nique en Pologne.
— Tchad : Les rues sanglantes de N'djamena.
— Chine : Premières photos d'une armée mystérieuse.

VALLEE DU JABRON

Le Foyer d'Animation du Jabron organise une sortie en car, à Nice, pour le Carnaval, le mardi 27 février 79.

Prix envisagé pour le transport, par personne et pour 50 personnes, aller-retour : 40 F.

S'inscrire avant dimanche 25 février.

Pour tout renseignement s'adresser : Les Omergues : café-restaurant Bouchet ; St-Vincent - Montfroc : épicerie Duburcq ; Noyers : épicerie Beyrac ; Valbelle : café-restaurant Daumas, ou auprès des responsables du Foyer d'Animation du Jabron.

BAL DU RUGBY

Du disco aux tangos
Du rock aux pasos
Avec Radio Monte-Carlo
Tout y sera
Avec André AUZIAS
On dansera
On s'amusera
On boira
N'en doutez pas !
Pour cela
Pas d'oubli
Samedi
Trois Mars
A l'Alcazar
Le bal du rugby !

AQUARIOPHILES

Vendredi 23 février à 21 h., mairie de Sisteron, réunion du club Aquariophile Sisteronnais.

A l'ordre du jour : incorporation du club au sein du futur foyer socio-culturel. Présence indispensable.

UNION DES FEMMES FRANÇAISES

SORTIE U.F.F.

Le comité local de l'Union des Femmes Françaises organise le dimanche 4 mars 1979, une sortie restaurant « au Pavillon » à Gap. Départ 11 h., place de la République.

Ils pourront déguster une excellente choucroute. Il y a également le menu pour ceux qui le désire. Le signaler à l'inscription, auprès des amies responsables de votre quartier.

Prix du voyage : 15 F. Prix du repas : 28 F. (vin non compris).

LES ANNEES PASSENT...
...LA PHOTO RESTE !!!
Si vous aimez la
PHOTO
une visite s'impose chez
José HUGUET
53, rue Saunerie - SISTERON
portraits - mariages
reportages - tirage manuel
travaux d'amateurs
...un artisan à votre service

ERRATUM

Dans l'article du secrétaire de section du P.C.F. paru la semaine dernière en réponse à un article de M. A. Guès s'en prenant au P.C.F., il fallait lire (au lieu de : « unité nationale), entité nationale.

© VILLE DE SISTERON

S O S
Dépannage
Jean-Luc PIGNOL
Tél. 65.02.95
05300 RIBIERS
Sanitaire — Plomberie
Peinture — Vitrerie
Revêtements de Sol

Simple, mais complète

la "DEB" de Pfaff
c'est la Pfaff 294
- zig-zag utilitaire
- point ourlet invisible
- marche arrière
- surfil piqué
- boutonnières, boutons
- remplissage automatique de la canette

Armes-Electricité-Télévision
A. RANUCCI
166, r. Droite - SISTERON
Tél. 61.03.14 - 61.03.22
PFAFF

BARTEX
82, rue Droite — SISTERON
C'EST LHIVER
HABILLEZ-VOUS CHAUD...
Grand choix en :
Pantalons Velours
Hommes, Femmes, Enfants
Blousons
Pulls
Chemises
Cabans
Survêtements
Blouses
Lingerie - Sous-Vêtements
CHAQUE SEMAINE
VOYEZ NOS PROMOTIONS !
ET TOUJOURS DU JEAN...
du plus petit au plus grand.
dans les marques Missouri Rock - Swan - Lee - Willys - Firstling.
Toujours moins cher
ENTREE LIBRE

vêtements
Adolphe Lafont
"1ère MARQUE FRANÇAISE DE VÊTEMENTS DE TRAVAIL"
Rayon Vêtements A. LAFONT
Nous avons en rayons toutes les fabrications de cette Maison :
Travail - Chasse - Sportwear

PARFUMERIE
INSTITUT DE BEAUTE
Mme ILLY
Esthéticienne Diplômée
185, rue Droite
SISTERON — Tél. 61.00.04
Dépositaire exclusif des Produits de Beauté
Elisabeth Arden
Hélena Rubinstein
Lancaster
Isabelle Lancray
Parfums :
Givenchy
Weil
J. Fath
Madeleine de Rauch
Soins du visage - Maquillage
Epilation à la cire
Manucure - Beauté des pieds
Sur rendez-vous
Ouvert du Mardi au Samedi

IMPRIMERIE NOUVELLE
Rue de la Coste - SISTERON
Directeur - Gérant : René GOGLIO

Petites Annonces

A LOUER
Studio meublé grand confort — S'adresser : « La Maison du Bouton » - 217, rue Droite - Sisteron.

VENDS
Pièces détachées Renault 16 bas prix — S'adresser au bureau du journal.

CHERCHE
Maison indépendante avec garage et jardinet - même ancienne - Sisteron ou environs — Tél. 61.09.60.

CHERCHE OCCASION
Chaises, table, matelas, mobylette — S'adresser : à M. Lachuer, rue Bourg-Reynaud, Sisteron.

CHERCHE
Raccommodage et retouches - travail soigné - Hom., Fem., Enfants — S'adresser au bureau du journal.

LA BOULANGERIE SAUNIER
sera fermée du 22 Février au 6 Mars inclus.

VENDS
Autobianchi 1973 - très bon état — Tél. 61.09.57 entre 16 et 18 h.

VENDS
Machines et outillages de menuiserie — Tél. 61.20.45 Salignac.

ETAT - CIVIL

du 16 au 20 Février 1979

Naissances — Clémence Noble, fille de Jean-Paul Noble, contrôleur P.T.T. et de Marie-Claude Héritier Pingeon, sans profession, domiciliés à Laragne — Nicolas Louis André, fils d'Alain Riffaud, forestier, et de Nicole Marie-Louise Bastide, infirmière, domiciliés à Bayons (04).

Décès — Emilien Gabriel Barrillon, 67 ans, domicilié à Saléon (05).

Mariage — Guy Mary Ludovic Mélan, inspecteur de police, domicilié à Sisteron, et Mlle Martine Jeanne Paule Chauvin, élève infirmière, domiciliée à Sisteron.

REMERCIEMENTS

Peipin - Antonaves - Gréasque
Samary - Ventabren - Gardanne
Monsieur Gilbert MAGNAN et ses enfants ;
Parents et Alliés ;
remercient très sincèrement toutes les personnes qui par leur présence, messages et envois de fleurs ont pris part à leur grande peine lors du décès de
Madame Renée MAGNAN
née Sanchez

DON

Au mariage de M. Guy Mélan et Mlle Martine Chauvin, il a été fait don de la somme de 200 francs à répartir en parts égales entre les prisonniers de guerre, les vieux de l'hospice, les sapeurs-pompiers, le comité des fêtes.

Nos remerciements à ces généreux donateurs et nos meilleurs vœux de bonheur aux époux.

UNE INAUGURATION

M. et Mme Latil, sympathiquement connu dans la région, ont samedi dernier, fait l'inauguration du magasin de « Prêt à porter » de la rue Droite (anciennement Torréamo). Un nouveau magasin, tout à fait dans la forme moderne et ayant l'art de présenter la marchandise.

A l'heure de l'apéritif, il est d'usage lorsqu'on fait une inauguration d'offrir le « verre », un plateau joliment présenté, et pour tout un beau bouquet de fleurs aux multiples couleurs.

M. Lanza Pierre, maire de Sisteron, accompagné de M. Rouzeaud, secrétaire général de la mairie, M. Elie Fauque, conseiller général, M. François Massot, député et conseiller général, M. et Mme Dominique Torréamo et bien d'autres personnalités du monde commercial, sont venus apporter à ces nouveaux commerçants, le plaisir de les voir installer dans notre ville, et que l'on prend part à leur joie du futur succès sans oublier les félicitations à cette installation.

BREMOND Robert
PLOMBERIE - ZINGUERIE
CHAUFFAGE CENTRAL
11, Avenue des Arcades
04200 SISTERON
ou Tél. 64.12.29
CHATEAU-ARNOUX

Location-Gérance

RENOUVELLEMENT

Aux termes d'un acte sous signatures privées, en date à BARCELONNETTE du 6 Février 1979 - enregistré à BARCELONNETTE le 13 Février 1979 - Folio 73 N° 21/1,

La Société ALPINE DE TRANSPORTS AUTOMOBILE (S.A.T.A.) Société Anonyme au Capital de 1.000.000 Francs, Siège Social, Place Manuel - 04400 - BARCELONNETTE -

A renouvelé à compter du 1er Mars 1979 pour une durée de UNE ANNEE, la location-gérance qu'elle consentait à :

La Société Anonyme Maurice BABOIN au Capital de 170.000 Francs, Transports Publics à SERVES SUR RHONE (26), représentée par son Président Directeur Général, Monsieur Maurice BABOIN.

Portant sur l'exploitation d'une partie de fonds de commerce de Transports Publics de Marchandises en zone Longue représentée par une licence de classe A,

Toutes sommes quelconques et charges dues, à raison de l'exploitation de la dite partie de fonds, pendant cette période, incomberont au gérant, le bailleur ne devant en aucun cas être inquiété ni recherché à ce sujet au delà des limites prévues par la loi.

Pour insertion unique :
S.A. S.A.T.A.

UNE INFORMATION SUR LES SEJOURS LINGUISTIQUES

L'Association Séjours Internationaux Linguistiques et Culturels (S.I.L.C.) organise une réunion d'information sur les séjours linguistiques à la Salle des Congrès, Caserne Desmichels - 04000 Digne le mardi 6 mars à 18 h. 30 sous la présidence de M. Nocella, Inspecteur Départemental Jeunesse et Sports.

Cette réunion d'information qui sera présentée par M. Pellissier, professeur, correspondant régional de S.I.L.C., permettra aux jeunes, à leurs familles et aux adultes intéressés de prendre un contact personnel avec des responsables nationaux des séjours à l'étranger et de l'accueil en France, et de leur poser toutes les questions pouvant éclaircir ce moyen de culture et de formation.

Rappelons que le SI.L.C., association sans but lucratif, agréé par le Ministère de la Jeunesse et des Sports et le Secétariat au Tourisme, a créé la formule du « Bain Linguistique » : séjour en famille choisie, permettant un contact prolongé et actif avec le milieu d'accueil, et assurant l'acquisition rapide des mécanismes de base du langage. La formule « Entente Cordiale » et « Sport Langue » permet de pratiquer en Grande-Bretagne et en Allemagne, des activités de plein air : football, canoë, équitation, voile, tennis, golf, vol à voile, patinage sur glace, etc... Avec les séjours « Langue Accélérée » une méthode nouvelle permet une révision rapide de la langue anglaise.

Ces séjours sont préparés pour : Angleterre, Allemagne, Espagne, Irlande, Ecosse, Italie, Autriche, U.S.A., Japon, Mexique, Turquie, Brésil, Sri Lanka (Ceylan), Philippines, Portugal, etc...

Les familles françaises peuvent aussi accueillir des jeunes étrangers comme hôtes payants ou gratuits. Cette activité est la réplique de l'accueil gratuit offert à des jeunes français dans d'autres pays (par exemple U.S.A., Brésil) et permet à des jeunes de mieux connaître notre pays dans un cadre amical. Les jeunes Polonais par exemple ne peuvent pas exporter les devises qui seraient nécessaires pour un séjour comme hôtes payants.

Les familles françaises peuvent aussi recevoir des jeunes filles « au pair » anglaises, espagnoles, allemandes. Des échanges individuels, des séjours « au pair » pour les jeunes filles de plus de 18 ans (Angleterre, Allemagne, US.A.) et stages rémunérés sont également proposés.

L'entrée de cette réunion est entièrement libre et gratuite.

Pour tous renseignements et inscriptions, s'adresser au Professeur Correspondant responsable de la réunion : Michel Pellissier, 12, avenue Georges Clémenceau, 04000 Digne - Tél. (92) 31.36.91 ou à S.I.L.C., 56, avenue Jules Ferry - 16000 Angoulême - Tél. (45) 95.83.56.

Froid Commercial
R. JEANNIN
FRIGORISTE
Congélation
Climatisation
Avenue des Chaudettes
SUPER - SISTERON 04200
☎ (92) 61.15.05

BIENTOT L'AN 2000

En effet, vivre à Sisteron sera toujours un thème d'actualité, lorsque l'heure sautera dans le second milliénaire ? On peut le penser tout au moins, bien sûr que, dans le ping-pong des planètes se produira la grande déflagration.

Dans quel cas ! évidemment ? Lambiner donc l'expérience un seul instant, qu'il fera bon de vivre dans les Alpes de Haute-Provence en l'an 2.000. Les 21 petites années qui reste ne suffiront dans aucun cas pour faire un nouveau sisteronnais où une nouvelle sisteronnaise.

Sisteron sera encore, sa Citadelle restera le pôle de visite pour l'estivant, surtout avec l'achèvement de sa chapelle gothique, où le curieux cherchera son secret.

Aurions-nous aussi des passages souterrains pour soulager nos pauvres agents de service. Un super-marché sur l'emplacement où actuellement, nous voyons que des ruines de 44, peut-être, il y aura des rues piétonnes, une zone de verdure où le badaud sera roi et l'automobile un lointain souvenir.

Pour ce qui est culture, ce sera simplement le rêve, le cinéma sera transformé dans son état actuel, par des formules nouvelles et naturelles, répondant plus exactement aux exigences de la jeunesse.

L'ancien collège des Pénitents blancs, dans son style ancien deviendra une salle d'attraction et théâtrale et on jouera Verdi.

Ne demander le taux de l'inflation, notre homme de la Barre Fixe s'occupera.

Le bon devineur, dans l'euphorie entre les fêtes se demande, s'il n'est pas en train de raconter n'importe quoi, tout cela l'empêche pas pour autant de vous souhaiter une bonne et heureuse année.

Quant au point de vue sport, le stade actuel, malgré son très mauvais état restera compétitif pour Sisteron, par contre, un effort considérable sera déployé pour les Cross-Country et Cyclo-Cross, il faut reconnaitre que les environs immédiats sont fantastiques pour ces deux sports.

Sisteron, deviendra la plaque tournante pour les retraités, la ville à sa renommée pour son climat et altitude. La construction sera poursuivie et la population augmentera pour atteindre au moins 12.000. Les terrains augmenteront en valeur, surtout sur les hauteurs aux abords du lac et Super-Sisteron.

Le Molard deviendra la promenade par excellence pour les sisteronnaises et les bambins, la colline sera convertie en parc zoologique et les bêtes seront nombreuses.

La région est riche en fossiles et pierres précieuses, peut-être, aurons-nous un musée qui, représentera le passé lointain de la région, permettant au visiteur d'admirer un trésor ignoré, sans oublier une trouvaille surprise d'un dinosaure, brontosaure. Qui découvrira la ville engloutie dans ses environs ?

De plus en plus, le malade cherche guérison par des plantes et fleurs alpestres, peut-être verrons-nous une herboristerie qui s'installera, qui fera le bonheur et donnera espérance à l'acheteur -

Il y aura aussi une grande surprise politique, l'ours sibérien cèdera, les 2 allemagnes seront réunifiées, le comité de jumelage se trouvera dans l'obligation de rejoindre le comité d'amitié.

Pour voir de belles autoroutes, il ne faudra pas aller forcément ailleurs, certainement, Sisteron aura le tronçon le plus spectaculaire à la sortie de la Baume sur Grenoble.

A Sisteron, comme ailleurs, on travaillera moins, on promènera plus, il y aura bien plus de distractions pour notre jeunesse et on gagnera de quoi vivre... on rasera gratuitement.

LOOKY-LOOKY.

"contact-optique"
E. PRUMMER
OPTIQUE LUNETTERIE
lentilles cornéennes
produits d'entretien pour lentilles
91, Rue Droite Tél. : 61. 04. 95 04200 SISTERON

Pressing « PRESS 04 »
36, Rue de la Pousterle ou 36, Avenue Paul Arène
04200 SISTERON ☎ 61.15.51
Nettoyage à Sec
Tous Vêtements
Ameublement
Tapis
Nettoyage du
Cuir - Daim - Fourrures
Teintures
Stoppage
Services au choix :
Service Traditionnel : Finition Main Service Economique : Rapidité et Prix
Service Blanchisserie : Blancheur Parfaite
Demandez votre Carte de Fidélité
Magasin agréé Carte Bleue

A LA DURANCE

Durance est un beau nom qu'on a su te donner,
Un nom que bien des gens croient par Toi, usurpé...
Il est vrai, qu'en pensant à la belle Clarée,
En comparant ses eaux à celles que tu as,
A l'endroit où se jette ce bien joli torrent
Dans ton lit, dont les eaux, s'étalent brusquement,
Ont changé de couleur, dans les nombreux sillons,
Creusés par tes eaux vives, au milieu des graviers...
Cela, sans trop gêner les très nombreux grillons
Qui, sortant de leur gîte, aux galeries nonbreuses,
Dans ce champ de gravier, sautillent gentiment,
En enchantant les filles, en les rendant heureuses,
Dès que le clair soleil illumine tes berges.
Mais ce n'est pas cela qui a donné l'idée,
Aux habitants du bas, d'arrêter là son nom.
Ceux du haut du vallon et de tout son parcours,
Veulent garder pour eux le doux nom de Clarée,
Car, ses eaux si limpides, sous la belle clarté,
Conservent leur couleur et leur limpidité.
Pour nous, Sisteronnais, nous leur laissons ce nom.
Celui de La Clarée, va très bien pour ses eaux,
Nous ne pouvons le prendre car, parfois sous nos ponts,
Tes eaux, chère Durance, passent teintées en beige.
Aussi, c'est sans regret que nous le leur laissons,
Ce beau nom de Clarée lui convenant si bien.
C'est celui qu'elle avait, avant de se jeter,
En submergeant les tiennes, dans tes nombreux sillons.
Pour nous, c'est bien Durance, si gravé dans nos cœurs,
Qu'il suffit largement... C'est un enchantement
Que de pouvoir se dire qu'il rime avec la France.

MARIN Fernand.

Prochainement va s'édifier :
La Construction à Sisteron
Avenue Paul Arène
D'UN ENSEMBLE RESIDENTIEL ET COMMERCIAL
« LE CABRIDENS »
Permis de construire n° 04.8.209.38.254 délivré le 1er Août 1978

12 Logements et 4 Locaux Commerciaux
MICHEL CHAPOTON
Diplômé par le Gouvernement
Architecte Départemental
7, Place du Général de Gaulle
04000 DIGNE
Pour tous renseignements, s'adresser à :
ENTREPRISE THOMET Paul - SISTERON - Tél. 61.03.21
Inscription :
Maître J.-C. BUES, Notaire - SISTERON - Tél. 61.00.13

RECRUTEMENT D'UN COMPTABLE ET DE DEUX AIDES-COMPTABLES AU CENTRE HOSPITALIER DE SISTERON

Comptable - Un concours en vue de pourvoir un poste d'adjoint des Cadres Comptable au Centre Hospitalier de Sisteron est organisé à Digne le mercredi 16 mai prochain.

Peuvent faire acte de candidature au concours les personnes titulaires du baccalauréat de l'enseignement secondaire ou d'un diplôme équivalent, âgés de 18 à 45 ans au 1er janvier 1979.

Les candidats masculins doivent se trouver, en outre, en position régulière au regard des lois sur le recrutement de l'armée.

Les dossiers d'inscription devront parvenir avant le 16 avril 1979 à la Direction Départementale des Affaires Sanitaires et Sociales, place des Récollets, B.P. 134, 04007 Digne Cédex, qui adressera à toute personne en faisant la demande le programme des épreuves et la liste des pièces à produire par les candidats pour constituer leur dossier.

Il est demandé aux candidats de se faire connaître au Centre Hospitalier (secrétariat de Direction).

Aides-Comptables - Dans le cadre de la réorganisation de ses services économiques le Centre Hospitalier de Sisteron recherche 2 magasiniers-comptables possédant le C.A.P. d'Aide-Comptable ou un niveau équivalent.

Ces 2 agents seront affectés aux approvisionnements et à la gestion des stocks. Exemples : produits pharmaceutiques, alimentation, fournitures médicales et de laboratoire, carburants et combustibles, fournitures hôtelières, produits et fournitures diverses.

Ils seront chargés : des commandes, de la réception, du stockage et de la conservation, de la distribution, de la comptabilité-matières ordinateur, (entrées et sorties en quantité et en valeur), du contrôle et de la liquidation des factures fournisseurs.

Ils participeront en outre à la politique des achats et à l'analyse de gestion :

Etablissement de prévisions de consommation, calcul de moyenne, analyse des écarts, suivis des tarifs, rédaction du cahier des charges en vue du lancement des appels d'offre, etc...

Les candidats doivent s'adresser directement à l'Agence Nationale pour l'Emploi de Sisteron qui est chargée de recueillir et de classer les candidatures.

AVIS

A la demande du Comité des Fêtes, la municipalité rappelle que par arrêté préfectoral en date du 15 février 1977 le jet de pétards et tous autres jeux dangereux sont et demeurent interdits sur la voie publique à l'occasion des manifestations et festivités organisées à Sisteron.

La municipalité décline en ces occasions toute responsabilité.

© VILLE DE SISTERON

Meubles Anciens
Bibelots d'Art
Décoration
*
ANTIQUITES
« LA GRANGE »
*
Ouvert
tous les jours
et le Dimanche

C. GUIEN 04200 CHATEAUNEUF VAL ST DONAT
Tél. 64.09.16

Offrez un cristal signé DAUM

G. ARNAUD
«Le Coffret»
Rue Droite
04 - Sisteron - tél. 376

Pour la décoration intérieure, confection et pose de Rideaux et Voilages tous styles...

UN CHOIX TISSUS AMEUBLEMENT
Gardisette et Voilage
——— TOUTE LA LITERIE ———

LITERIE DES ARCADES
Paul DAVIN
Tél. 61.13.77 **04200 SISTERON**

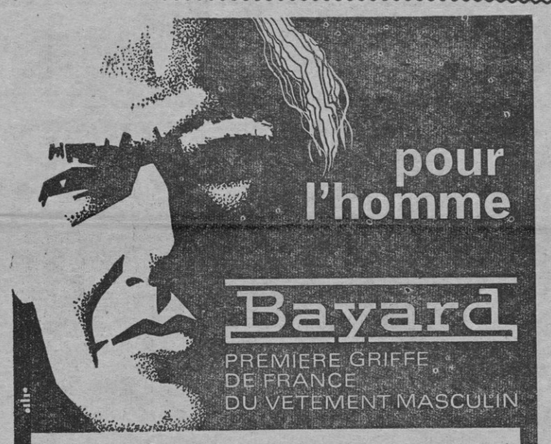

MAISON PIERRE COLOMB
SISTERON

RIBIERS
Hameau de Pré-Paradis
Maisons Individuelles
Construction Traditionnelle
+ Terrain — Studio au 6 - 7 pièces
Maison témoin sur place
Bureau d'accueil du PRE-PARADIS
Tél. 65.10.81

TAXI **JOUR ET NUIT**
France et Etranger
——— PRIX ETUDIES ———

Bar Léon
SERGE et GILBERT
89, Rue de Provence **04200 SISTERON**
Tél. (92) 61.02.50

SISTERON-VELO

Résultats du dimanche 18 février

Première division : S-V 0, - Puyricard 2.

En perdant deux nouveaux points sur son terrain (soit neuf au total depuis le début de la saison, ce qui est considérable), le Sisteron-Vélo a sérieusement compromis ses chances de se sortir des profondeurs du classement.

Jouant avec l'appui du vent dans cette première mi-temps, les visiteurs vont ouvrir le score dès la sixième minute à la suite d'un centre brossé de leur avant Grosso qui, avec la complicité du vent et un peu de réussite, va se loger dans les buts Sisteronnais. S-V 0, Puyricard 1.

Dès lors, les partenaires du capitaine Lanza tentent de s'organiser mais sans succès, en vain. Au contraire, les visiteurs, plus volontaires et monopolisant mieux le ballon au centre du terrain repartent à l'attaque et à la vingt-sixième minute ils vont aggraver le score grâce à un but splendide de Granet qui voit son tir canon s'engouffrer sous la transversale, laissant Laroche le gardien local sans réaction. S-V 0, Puyricard 2.

Malgré ce handicap, les Sisteronnais ne s'avouent pas battus et en trois occasions manquent d'un rien de réduire le score par Pellier, Clarès J. et Duparchy qui a le but au bout du pied, mais son tir passe au-dessus des buts vides. Plus rien ne sera marqué dans cette première mi-temps et l'arbitre siffle la pause sur la marque de 2 à 0 en faveur de Puyricard.

Bénéficiant du vent à leur tour, les locaux, dès la reprise, se lancent à l'assaut des buts adverses, mais manquant visiblement d'imagination et de cohésion, les attaquants Sisteronnais n'arrivent pas à prendre en défaut la défense visiteuse.

A la 70me minute, sur un coup franc de Clarès J., le ballon vient heurter la transversale alors que le gardien visiteur était battu. Malgré quelques dernières attaques locales par l'intermédiaire de Richaud, Pellier et Clarès Joseph (le meilleur joueur Sisteronnais), l'honneur ne sera pas sauvé.

Dans les dernières minutes, les visiteurs se montrent encore très dangereux et en deux occasions Laroche doit sortir devant les attaquants visiteurs. Finalement la fin du match sera sifflée par l'arbitre sur le score de 2 à 0 pour Puyricard qui a présenté une équipe très complète, justifiant amplement sa deuxième place au classement général.

4me Division : S-V 3, Lagrand 0.

Profitant du forfait de Lagrand, nos doublures ont pris trois points sans jouer.

Cadets honneur : S-V 2, Peyruis 1.

Brillante victoire et belle réaction de nos cadets après deux défaites consécutives. Espérons que cet excellent résultat ne restera pas sans lendemain.

Minimes honneur : S-V 7, Barcelonnette 1.

Belle démonstration de nos minimes qui confirment leur succès de Tallard. Félicitations à toute l'équipe.

Pupilles honneur : Riez 1, S-V 4.

Nouvelle victoire à l'extérieur de nos pupilles qui consolident leur excellente deuxième place au classement général. Tous les joueurs ont droit à une citation particulière.

Programme du dimanche 25 février

— L'équipe première se rendra à Veynes pour y rencontrer son homologue à 15 heures en match de retard repris du 21 janvier. Ce déplacement s'annonce difficile et périlleux et un match nul serait déjà une excellente performance pour les hommes de Zoppé.

Au match aller, les deux équipes avaient fait match nul 1 à 1.

— L'équipe de quatrième division accueillera Barcelonnette à 10 h. 30 au stade de Beaulieu. Cette rencontre s'annonce capitale pour nos réservistes qui, en cas de victoire, porteraient leur avance à quatre points sur leurs rivaux du jour, deuxièmes actuellement au classement à deux points seulement.

— Les minimes se déplaceront à Embrun pour y disputer à 10 h. 30 un match de retard comptant pour le championnat. Après deux succès consécutifs, une bonne performance est attendue de la part de nos jeunes espoirs.

— Les pupilles recevront leurs homologues des Mées à 9 h. 30 au stade de Beaulieu. Sur leur lancée, cette jeune formation devrait obtenir un nouveau succès.

AVIS
Lotissement « Le THOR »
à SISTERON
A compter du 28 Octobre 1978
le bureau de vente sera ouvert l'après-midi (sauf dimanche)
En cas d'absence : ☎ (91) 90.57.90 à Marseille ou 75.05.93
Permis de lotir du lotissement N° 763066 du 6 Septembre 1976
SOFIP — 15, Avenue Robert Schuman ——— 13002 MARSEILLE

C.O.S. - ECHOS

Sisteron 3 - Istres 0

Pour la première fois de la saison, le C.O.S. a pris le meilleur sur son adversaire par... une pénalité transformée, à la suite d'un match agréable, correct mais aussi très équilibré et très indécis. La domination des deux équipes s'est faite sentir à tour de rôle et bien malin celui qui aurait pu, à l'issue de la première partie du jeu, pronostiquer le vainqueur.

Le pack d'Istres a fait souffrir et reculer parfois celui du C.O.S. qui, privé du pilier Mothe et handicapé par la sortie sur blessure de l'autre pilier Sanchez, dut faire front et sut faire front, heureusement ! De ce fait, Bistos fut contraint de faire un match et demi, ce qui ne lui enleva nullement sa pleine forme ! D'ailleurs, en deuxième mi-temps, le pack se comporta beaucoup mieux et put faire jeu au moins égal à celui de son adversaire.

Par contre, et cela devient plus qu'inquiétant, le manque d'efficacité de la ligne de trois-quarts fut caractéristique.

Quelles en sont les causes ? Mauvais placement, excès d'individualité, mauvaise transmission de la balle entre le pack et les lignes arrières, méforme ? Voilà autant de questions qui demandent réponses rapides. Ce sera sûrement à l'entraîneur et aux responsables techniques de le résoudre, sinon dans l'immédiat, mais pour la prochaine saison.

Dimanche à Bollène, avec une équipe : Prudence !

Ce dimanche, l'équipe première seulement ira à Bollène, la réserve ayant déclaré forfait en début de saison. Si Bollène est actuellement en queue du championnat, son classement ne reflète nullement sa vraie valeur. Il en est pour preuve la défaite qu'ils ont infligée sans bavure dernièrement à nos voisins les Dignois. Il faudra donc préparer sérieusement cette rencontre et quand on croit savoir que le capitaine Broche sera absent, on ne peut que redouter cette rencontre.

Départ du car dimanche matin de La Potinière à 8 heures précises.

La réserve euphorique

En lever de rideau du match contre Istres, les éléments de l'équipe réserve Sisteronnaise, plus nombreux, il faut le dire, sont venus à bout très largement d'une courageuse mais bien amputée équipe d'Istres. Le retour de José Pastor en pleine forme a donné de l'air à cette équipe et de très nombreux essais bien construits ont été marqués.

Dimanche à St-Auban : COS II - SARC II

Si l'effectif et le temps le permettent, sur la pelouse du stade Grabinski, à 13 heures 30, en lever de rideau, les équipes du C.O.S. et du S.A.R.C. s'opposeront pour un match amical qui sera en même temps un beau galop d'entraînement. Espérons que tous les licenciés du C.O.S. répondront présent.

***

ANDRE AUZIAS A L'ALCAZAR

La célèbre formation de Radio Monte-Carlo animera le bal du rugby le samedi 3 mars.

Absent de Sisteron depuis deux ans, l'Orchestre N° 1 de tout le Sud-Est de la France nous revient à cette occasion. On ne pouvait espérer mieux pour animer le bal du rugby, André Auzias étant, avec son show international, de la lignée des plus grands.

Le C.O.S., après avoir produit sur la scène de l'Alcazar les plus grands noms d'orchestres tels Jéricho, Jo Sony, Noël Damier, Richard Kennings, etc..., ne pouvait risquer de décevoir ses plus fidèles supporters. Voilà pourquoi un nouvel effort a été fait pour cette année encore.

Jean-Yves GOURIOU
MUTUELLES DU MANS
toutes assurances
TARIF SPECIAL BON CONDUCTEUR
Ouvert tous les jours de 8 h. 30 à 12 h. et de 14 h. à 18 h. 30.
183 - 185, Avenue Paul Arène
04200 SISTERON
Tél. 103

Gérante Diplômée
12, avenue des Arcades, 12
04200 SISTERON

CYCLISME

La troisième sortie d'entraînement préparatoire aux courses aura lieu dimanche prochain 25 février. Les coureurs de la Roue d'Or toutes catégories sont priés d'y participer. Le départ aura lieu aux Mées à 14 heures.

HOTEL - RESTAURANT du GRAND CÈDRE * NN
04200 SALIGNAC — Tél. 61.29.26

Vous offre :
Son calme réel - Son site
Pensions - Repas
Noces et Banquets

CHAMPIONNAT FOOTBALL CORPORATIF

Rencontres du lundi 26 février

— 18 h. 15 : Abattoirs-Sapchim
— 19 h. : Yalpa-Equipement.
— 20 h. : Crep-Aiglon.

Rencontres du mercredi 28 février

— 19 h. 15 : Abattoirs-Municipaux.
— 20 h. 15 : Crep-Blanc.

Résultats du lundi 12 et du mercredi 14 février

— Crep 2, Castel-Bevons 10.
— Yalpa 0, Municipaux 2.
— Aiglon 2, Montlaur 1.
— Castel-Bevons 7, Equipement 1.
— Commerçants 2, Blanc 10.

Christian MARTIN
Agent Général
gan
Toutes Assurances
8, rue Poterie
(Place du Tivoli)
04200 SISTERON
Tél. (92) 61.12.05

CYCLO-CLUB SISTERONNAIS

Sortie du dimanche 25 février

Rassemblement 9 h. 30 devant la mairie. Sisteron, N 85, Les Bons-Enfants, Peipin, Châteauneuf-Val-Saint-Donat, Mallefougasse, Cruis, Saint-Etienne-les-Orgues et retour vers Sisteron, soit 60 kilomètres.

LA BORY
RESTAURANT DE CAMPAGNE
04200
Châteauneuf-Val-St-Donat
Réservation : Tél. (92) 64.17.90
Ouvert tous les jours sauf le lundi

DES CYGNES SUR LE LAC

Des Cygnes domestiques font par leur beauté l'ornement de la retenue d'eau de Sisteron.

Ainsi, il y a quelques deux ou trois mois, nos amis de Château-Arnoux ont adressé un cygne pour ce promener chez nous. Ce grand oiseau, beau et ayant beaucoup de grâce, est méchant, et son cri désagréable. Il devenait un être assez dangereux, et d'esprit batailleur. Tout seul sur cette étendue d'eau, ce cygne est peut-être devenu de bonne humeur...

Et voici que des écologistes, en l'occurence la société de chasse la Saint-Hubert, vient de faire un très joli cadeau à la ville, deux couples de cygnes, d'une blancheur éclatante.

Tout ce monde se promène sur cette longue nappe d'eau et donne la joie de vivre.

Mais voilà, il faudra donner à ce cygne, la compagne de ses rêves...

Electricité Générale
Bâtiment et Industrie
Dépannage
Electro-Ménager
Henri PESCE
424, Avenue Jean-Moulin
04200 SISTERON
☎ 61.11.75

CONCESSIONNAIRE PEUGEOT
Paul ALBERT
Maison fondée en 1928
station TOTAL
Avenue de la Libération
Tél. 61.03.95
SISTERON
Bicyclettes - Cyclomoteurs
Pièces détachées - Accessoires - Pneus - Boyaux
CYCLOS : Route - Trial - Cross
MALAGUTI - ROCVALE
Tronçonneuses Mc CULLOCH
Atelier de réparations
Vitrine d'exposition, 12, rue Droite

Respirez la propreté
grâce à
Alpes Nettoyage Entretien
Jean PASCAL
70, rue Droite, 70
04200 SISTERON — Tél. 61.04.03
Moquettes - Murs et Sols - Carrelages - Vitres
Appartements et Collectivités
——— *Nettoyage de Tapis par Spécialiste* ———

A Sisteron, 224, rue Droite... Tél. 61.00.43
CAPPP
PAPIERS PEINTS
PEINTURES
VITRERIE
MOQUETTES
Gros et détail - Fournitures pour les Beaux-Arts
Tout pour le professionnel et l'amateur
50 modèles disponibles de papiers peints et un important stock de peinture et matériel.
Dépositaire : VALENTINE RENAUDIN - WHAS PERLE
EBUREX - (Vernis d'imprégnation)

Pour toutes vos Assurances, pour vos Transactions...
Non pas une seule adresse, mais une bonne adresse :
Fernand SIARD
« AGENCE DE PROVENCE »
15, rue de Provence — SISTERON — Tél. 61.04.43
ASSURANCES « L'UNION »
Agence Générale
Villas - Terrains - Appartements
Fonds de Commerce - Propriétés - Immeubles
Incendie - Accident - Maladie - Risques divers
Vie - Retraite - Crédit Automobile
Transactions Immobilières et Commerciales

Le PALAIS du CARRELAGE
CARRELAGE — SANITAIRE
MOQUETTES — CHEMINEES
SISTERON - Avenue Jean-Jaurès
GAP - Z. I. Les Fauvins
EGERSOM
——— VISITEZ ET COMPAREZ ———

BAR - RESTAURANT
La PAIX
CHANGEMENT DE DIRECTION
Menus et Carte — Prix Pension
Ouvert tous les jours sauf le dimanche au soir
☎ 61.01.04 — Rue Saunerie
04200 SISTERON

Entreprise de Nettoyage
DEPANNAGE - REPARATION - PLOMBERIE - RAMONAGE
Moquette Appartements - Vitres
Devantures - Peintures - Sanitaires
Débouchage Canalisations
PASTOR R. & THUNIN J.
Le Gand - ☎ 61.10.33 — Le Thor - ☎ 61.11.05
04200 SISTERON

© VILLE DE SISTERON

Caisse d'Epargne de Sisteron

Taux d'intérêt :

6,50 %

TOTALEMENT EXONERE D'IMPOT

Plafond du livret A, porté à 41.000 Francs

Capitalisation ILLIMITEE des Intérêts

LIVRET SUPPLEMENTAIRE
(sans limitation avec option fiscale)

Renseignez-vous à nos guichets à SISTERON
ouverts du Mardi au Samedi inclus
de 9 h. à 12 h.
et de 13 h. 30 à 17 h.

et dans nos six Succursales :
LARAGNE — LA MOTTE DU CAIRE
SAINT-AUBAN — VOLONNE
CHATEAU-ARNOUX — L'ESCALE

Tous Travaux de
PEINTURE • VITRERIE • PAPIERS PEINTS

ROBERT JEDOR

Allée Bertin - Les Plantiers
Tél. 61.00.41
04200 SISTERON — Devis gratuit

PASSEZ DES MAINTENANT
VOS COMMANDES pour

Restaurants - Collectivités
Congélateurs

AU

Comptoir Sisteronnais des Viandes

Quartier de Météline — SISTERON — Tél. 61.09.05

Viandes en Gros et Demi-Gros
CHARCUTERIE ★ GIBIERS ★ VOLAILLES

TOUS LES SAMEDIS
Vente spéciale pour les congélateurs et particuliers
S'Y ADRESSER

ANDRÉ - SPORTS

TOUT LE MOIS DE FEVRIER

Grande Braderie

SUR MATERIEL ET VETEMENTS DE SPORT D'HIVER

de 15 % à 50 %

Agence L'ABEILLE

ASSURANCE DE TOUTE NATURE

Contre l'Incendie - Les Accidents - Risques Divers
Complémentaires Maladie - Retraite et Vie
Contrats Spéciaux

—o—

TOUS CREDITS
Immobilier - Automobile - Equipement

Mme BAILLY-CONTIOS D.

Place Docteur Robert
04200 SISTERON — Tél. 61.04.17

G. RICHAUD TECHNICIEN DIPLOME

15, avenue Paul Arène - SISTERON Tél. (92) 61.13.62
LA MAISON DES GRANDES MARQUES
Dual - Schneider - Pathé Marconi
Thomson - Lincoln - Thermor - Deville - Miele
Grand choix Téléviseurs couleurs 42, 51, 66 cm.
PATHE MARCONI SCHNEIDER THOMSON
Service après-vente assuré par Spécialiste Couleur

MAGNETOSCOPE COULEUR THOMSON
Trois heures d'enregistrement
Démonstration sur demande

PROMOTION 1979

Janvier - Février

REMISE 10 % A LA CAISSE

CONGELATEURS - REFRIGERATEURS

Larges facilités de paiement - Crédit - Reprise
Téléviseurs - Réfrigérateurs occasion

COMPTE RENDU DE L'ASSEMBLEE GENERALE DU CENTRE INTERCOMMUNAL DES JEUNES AGRICULTEURS DU SISTERONNAIS

L'assemblée générale du Centre Intercommunal des Jeunes Agriculteurs du Sisteronnais s'est tenue le samedi 20 janvier 1979 à 9 heures dans la salle de réunions du Crédit Agricole de Sisteron.

Le président, Serge d'Annoville, a tout d'abord remercié les personnes présentes, parmi lesquelles on notait la présence de M. Pinatel André, président du C.D.J.A., MM. Ayasse, Lieutier, Richaud, Vésian, membres de la Chambre d'Agriculture, M. Liautaud G., président de la F.D.S.E.A. sur le canton de Sisteron, M. Magen A., adjoint au Maire de Sisteron, président de la Commission Agricole, M. Martel R., animateur du C.D.J.A., M. Cheillan A., technicien du Groupement de Productivité Agricole.

M. Lanza, maire de Sisteron, qui avait demandé d'excuser son retard, est arrivé peu après.

MM Fauque et Massot étaient excusés.

Le président a ensuite rappelé les grandes lignes d'action adoptées par le CDJA lors de sa création, en avril 78, pour la défense de la profession d'agriculteur :

— rencontres entre les agriculteurs : à ce propos, il a été rappelé que notre mouvement n'a aucune implication politique ;

— préparer l'avenir des jeunes qui doivent s'exprimer et mieux connaître les difficultés afin de pouvoir les résoudre ;

— améliorer l'information à tous les niveaux ;

— développer les contacts avec le reste de la population, le président ayant insisté sur le fait que les agriculteurs ont été trop longtemps considérés comme des « assistés permanents » ;

— aider les agricultrices et les femmes d'agriculteurs à obtenir les mêmes droits que les hommes dans la profession car elles y participent autant qu'eux ;

Puis la vice-présidente, Colette Julien, a fait le rapport d'activités qui s'est révélé positif :

— le 17 juin, pendant la Semaine Commerciale réalisée par l'association pour l'Animation du Commerce Sisteronnais, nous avons organisé une « Journée Contact » qui eu beaucoup de succès ;

— le même jour nous avons participé, avec toutes les associations professionnelles du département, à la manifestation qui a eu lieu à Digne pour la sauvegarde de l'élevage ovin, et nous avons informé les gens dans le cadre de la « Journée Contact » ;

— nous avons participé à plusieurs réunions au C.D.J.A., avec lui nous avons été présents à la Foire de la Lavande. Certrains d'entre nous ont coopéré à un film sur l'irrigation réalisé par Télé Promotion Rurale ;

— au mois de novembre nous avons créé un bulletin de liaison « La Source » qui paraît pour la foire ; trois numéros sont déjà sortis.

Le trésorier, Robert Chauvin, a fait ensuite le compte rendu financier. Nos ressources se limitent à la moitié du montant des cotisations. Par contre, nos dépenses ont été multiples : frais de publicité pour la « Journée Contact », convocations, fournitures diverses pour le bulletin de liaison, si bien que si notre budget n'est pas déficitaire, il ne nous reste que très peu d'argent en caisse.

Le président reprend la parole pour annoncer nos projets pour l'année à venir.

Nous allons reprendre la « Journée Contact » avec une nouveauté : la participation d'un groupe d'agriculteurs de Herbolzheim. En effet, nous avons l'intention de collaborer avec l'équipe de jumelage afin d'établir des contacts avec les agriculteurs allemands. Au niveau technique, nous aurons recours au technicien du G.P.A. en adhérant à ce groupement. Les commissions créées il y a quelques mois vont intensifier leur travail.. Une d'elles va étudier les statuts de notre association qui ne nous donnent pas entièrement satisfaction. Nous souhaitons que l'ADFPA organise une session de formation de 200 heures sur Sisteron. Que les jeunes intéressés se fassent connaître. Nous espérons obtenir des aides suffisantes afin de pouvoir mener à bien toutes ces actions.

Puis le président a ouvert le débat en demandant leur àvis aux participants. D'après certains, il est apparu que les productions fruitières ont de bons débouchés et que l'élevage porcin se maintient. Mais les productions céréalières et ovines restent de gros problèmes. Pour pouvoir lutter contre l'importation massive d'agneaux de Nouvelle Zélande, il faudrait que la production locale soit de très bonne qualité, ce qui est loin d'être le cas. A notre question, M. Lanza a répondu qu'un projet du nouvel abattoir est à l'étude. Il est indispensable que les éleveurs se sentent concernés et soient stimulés par la construction de l'abattoir.

La mise en service de l'autoroute aux alentours de 1983 va probablement accroître la spéculation foncière. Une Commission Foncière de la Chambre d'Agriculture est chargée d'étudier ces problèmes. Il faut arriver à un équilibre entre l'agriculture, le tourisme et l'industrie. La S.A.F.E.R. et les Plans d'Occupation des Sols sont des éléments de sauvegarde des terres agricoles. Mais se pose le problème des montants de la retraite et de l'Indemnité Viagère de Départ qui sont des aumônes insuffisantes pour vivre, ce qui entraîne la vente de leurs terres par les agriculteurs âgés.

Différents problèmes ont été ensuite effleurés : monopole du marché du manioc par la Hollande et ses conséquences, importations de lapins de Chine qui font baisser les cours en France, contrats de culture de graines fourragères qui sont à sens unique, problème de l'irrigation...

La séance a été levée à 12 h. 30.

Colette JULIEN
Vice-présidente.

***

S'en febrié
Flouris l'amelié
Pèr lou culi pren toun panié ;
Mai s'es en mars que flourira,
Prene ta saco, s'emplira.

SAPCHIM - CREP

RECHERCHE ET FABRICATIONS SOUMISES A LA POLITIQUE MULTINATIONALE DE LABAZ

Jean-Jacques Leporati, secrétaire de la section du PCF, livre ses premières impressions suite à la conférence publique du 12 février ou M. Saullet, PDG dans le groupe Labaz (filiale privée de la Société Nationale Elf-Aquitaine), répondait aux questions du public.

Ces impressions sont livrées telles qu'elles ont été confiées à « La Marseillaise » le 13 février.

***

L'idée de cette conférence va au-devant d'un souhait du grand patronat, d'une de ses branches d'activité, nommée « relations sociales », si chère au CNPF et créée pour dégager ce qui, dans la politique de telle ou telle Société peut donner l'illusion d'une intervention bienfaitrice envers les salariés, la ville, la population, la mettre à l'actif de la direction et en faire la publicité.

Au début il y a eu tendance, tant dans l'intervention de M. le Maire que dans les réponses de M. Saullet, de confirmer les éléments rendus publics dans le cadre bien défini des limites de Sisteron.

Etant donné qu'il est vital pour la population, la ville, le département que Sapchim-Crep se développe à Sisteron, que l'orientation de Sapchim-Crep est décidée dans un ensemble de mesures au niveau du groupe Labaz, il était nécessaire de rechercher quelles garanties pouvaient au fond prétendre l'unité de fabrication et de recherche de Sisteron, ses salariés, la population. C'est à quoi notre délégation (1) du PCF s'est employée à travers les questions posées.

Que cache l'information sur les investissements ?

Sous une apparente politique d'investissements énumérée mais non chiffrée qui, selon l'avis de M. Saullet « n'est pas engagée pour développer le potentiel de l'Entreprise mais le rendre plus performant », — ce qui veut dire notamment que l'on peut envisager côté direction à un moment donné une économie sur la masse salariale en supprimant du personnel, en augmentant les cadences de productivité — les fabrications et la recherche de Sapchim-Crep sont très exposées à la politique des hommes du gouvernement, de la finance et de l'industrie.

Les réponses de M. le Directeur à deux questions que je lui ai posées confirment, on ne peut plus clairement, l'analyse du PCF quant à la menace qui persiste sur l'Entreprise chimique de Sisteron.

Les meilleures sources de profits

Le groupe Labaz possède des unités industrielles à l'étranger où fonctionnent des fabrications identiques à Sapchim.

A la question : « Si des fabrications identiques à celles de Sisteron fonctionnent à l'étranger et que les profits réalisés par ces unités industrielles (celle de l'Espagne notamment), sont supérieurs à ceux réalisés par l'usine de Sisteron — certains que nous sommes que vous vous orientez vers les meilleures sources de profits — ne pensez-vous pas dans ce cas que l'usine de Sisteron pourrait être abandonnée ? ». M. Saullet a justifié l'implantation d'unités de production à l'étranger du fait que l'on ne pouvait pénétrer ces pays par des produits venant de France. En clair, les produits fabriqués à Sapchim-Crep seraient privés de possibilités d'exportation.

Notre économie bradée

Réponse toute aussi édifiante à une autre question : « Est-ce que des Sociétés étrangères de financement interviennent ou pourraient intervenir, s'il en est décidé ainsi au plus haut niveau du groupe, dans votre Société ? Qu'est-ce qui empêcherait que ces Sociétés de financement deviennent majoritaires ? ». Réponse attendue : « Cela peut arriver dans n'importe quelle société ».

Dans ces deux réponses nous avons l'image de la politique pratiquée par le gouvernement Giscard-Barre d'étouffement, de dépendance, de destruction de l'économie de notre pays que le Parti Communiste Français dénonce journellement comme contraire aux intérêts des travailleurs et du peuple.

Ainsi tombent toutes les garanties que l'on s'efforce de nous sortir telles des bulles de savon soufflées au bout d'une paille.

Ne pas s'illusionner, lutter !

On vérifie là sur place dans notre ville, la politique de déclin de la France. Comment riposter à cette politique ? Sinon tout d'abord par la lutte pour les revendications pressantes.

Si nous sommes parmi les premiers à nous réjouir de la mise en œuvre dans l'Entreprise de travaux d'entretien ou antipollution, parce que nous luttons depuis une décennie pour que cela soit, il serait dangereux de considérer ces travaux (dont le coût est très faible pour le groupe Labaz), comme une garantie capitale au maintien et au développement de l'entreprise.

Nous venons de le voir à travers les réponses aux deux questions : l'avenir de l'Entreprise chimique Sisteronnaise reste très précaire.

Les Communistes ne veulent plus que dans le dos des travailleurs se décide leur sort. Ce qui se passe ici nous conforte dans nos idées de changement démocratique pour la France et de transformation de l'économie.

La nationalisation de cette branche industrielle reste à l'ordre du jour. Ce n'est pas sans raison que je pense à la préparation du XXIIIme congrès de mon parti, au grand débat qui s'ouvre aujourd'hui sur l'avenir.

***

(1) Les intervenants dans le public ont été le secrétaire de la section du PCF, M. Aristide Magen, adjoint au Maire, M. Gilbert Pau, conseiller municipal. Puis, côté syndical, des militants du bureau C.G.T. de Sapchim-Crep et des militants de l'Union Locale CGT.

Communiqué de presse :

LES BASQUES DE VALENSOLE !

Valensole, route de Puimoisson...

Journée de rencontre avec le Pays Basque, dimanche 25 février 1979. Discussion avec les Basques. Fête avec musique (Paco Ibanez, Frédéric, etc....). Apportez pique-nique, vin à profusion.

Conférence de presse à 11 heures.

Entre nos mains : leur liberté.

***

Collectif de Soutien aux Basques de Valensole, le 17-02-79.

Adresse : c/o Solidarité Internationale Antifasciste, 88, rue de Provence - 04200 Sisteron. Composé au 8-02 de : Union Locale CFDT Sisteron, Organisation Communiste Libertaire, La Bugada, Comité de Lutte Lycéen Sisteron. Au 12-02 : les Editions Lo Drac, L'Escoube et ses amis, Le Légume Humain. Au 17-02 : l'Union Départementale 04 SGEN-CFDT. Liste non close.

Fuel Domestique
Livraison Fuel Antar
LATIL Père & Fils
Avenue de la Durance
04200 SISTERON
Tél. 61.03.23. ou 61.09.22.

ETRE FEMME EN MILIEU RURAL

Une grande enquête de l'U.F.F.

L'U.F.F. ? Vous connaissez. La plus grande organisation féminine de France.

Dans le département, plusieurs comités. Sisteron d'abord, et puis Manosque, Oraison, Estoublon, Sainte-Tulle, Les Mées...

Et ces femmes de l'Union des Femmes Françaises mènent actuellement une grande enquête auprès des femmes vivant dans nos villages, nos campagnes.

Que signifie pour elles toutes « vivre en milieu rural en 1979 ? ». La réponse risque d'être intéressante.

A Paris, les 3 et 4 mars, des journées nationales rassembleront un grand nombre de témoignages, y compris ceux des Alpes de Haute-Provence.

La Secrétaire départementale :
J. LEPORATI.

Au Grand Cèdre
04200 SALIGNAC — Tél. 61.29.26
Soirées PIZZA
Samedi et Dimanche
AMBIANCE MUSICALE

AGENCE FIAT-LANCIA

J. GALLEGO GARAGE MODERNE
Route de Marseille
Tél. 61.03.17

Réparation - Dépannage - Tôlerie - Peinture en cabine
ACHAT — VENTE — NEUF et OCCASION

SANITAIRE - CHAUFFAGE CENTRAL - VENTILATION
CHAUFFAGE ELECTRIQUE
APPAREILS MENAGERS « *Arthur Martin* »
ADOUCISSEURS D'EAU - TRAITEMENT DES EAUX
200 m2 Salle d'Exposition - Entrée libre

S.A.R.L. Joseph CANO
Entreprise fondée en 1946
Rue des Combes — Tél. 61.00.07 04200 SISTERON

Service Après-Vente
Contrat d'Entretien Mazout

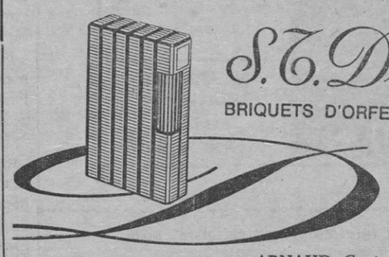

S. T. Dupont
BRIQUETS D'ORFEVRERIE - PARIS

ARNAUD Gaston « *Le Coffret* »
156, rue Droite - SISTERON - Tél. (92) 61.13.76

Ne payez plus votre FUEL Comptant
Avec notre système
d'ABONNEMENT CHAUFFAGE
réglez-le en 12 MOIS

FUEL domestique **SHELL**

Ets GUILLAUME Frères
SAINT-AUBAN - Route Nationale
☎ 64.17.10 et 64.15.73

AGENT CITROËN

J.-P. NADÉ GARAGE DU JABRON
Les Bons-Enfants — PEIPIN — Tél. 64.14.22

Dépannage Jour et Nuit
Mécanique - Tôlerie - Peinture en cabine
Blaxonnage de coques
Contrôle Anti-Pollution AGREE

TAPISSIER ——— MATELASSIER A FAÇON

MALATRAY Jean

1, rue du Glissoir - 04200 SISTERON — Tél. 61.05.63
Réparation et Neuf
Sommiers - Matelas - Fauteuils - Chaises
Matelas : Laine/Mousse/Ressorts
Tissus Ameublement Traversins - Oreillers

CABINET
Alphonse ALIBERT
Fondé en 1930

Assurances de toute nature
Transactions Immobilières et Commerciales
Crédits Divers

11, rue de Provence
SISTERON
Tél. (92) 61.01.80

GARNITURES AUTOS

TAPISSERIE - MEUBLES
BACHES - CAPOTES
HOUSSES - STORES

Jean-Louis RAVAUTE
Tél. 61.18.92
22, Chemin de la Marquise
04200 SISTERON

© VILLE DE SISTERON